

骅威文化股份有限公司拟股权转让事宜
所涉及的骅星科技发展有限公司
股东全部权益价值的评估报告

联信（证）评报字〔2016〕第A0650号

评协备案号码：1500074144160418

广东联信资产评估土地房地产估价有限公司

二〇一六年九月二十七日

目 录

第一部分 注册资产评估师声明	1
第二部分 摘要	3
第三部分 正文	6
一、委托方、被评估单位和其他评估报告使用者简介	6
二、评估目的	10
三、评估对象和评估范围	11
四、价值类型及其定义	22
五、评估基准日	22
六、评估依据	22
七、评估方法	27
八、评估程序实施过程和情况	31
九、评估假设	33
十、评估结论	34
十一、特别事项说明	35
十二、评估报告使用限制说明	36
十三、评估报告日	37

第四部分 附件

- 一、 骅威科技股份有限公司 2016 年 9 月第 1 次总经理办公会议记录（复印件）
- 二、 资产评估汇总表及明细表（资产基础法）
- 三、 被评估单位评估基准日审计报告（复印件）
- 四、 骅威文化股份有限公司营业执照（复印件）
- 五、 骅星科技发展有限公司营业执照（复印件）
- 六、 被评估单位主要资产产权证明文件（复印件）
- 七、 资产评估委托方承诺函
- 八、 被评估单位承诺函
- 九、 注册资产评估师承诺函
- 十、 广东联信资产评估土地房地产估价有限公司营业执照（复印件）
- 十一、 广东联信资产评估土地房地产估价有限公司资产评估资格证书（复印件）
- 十二、 广东联信资产评估土地房地产估价有限公司证券期货相关业务评估资格证书（复印件）
- 十三、 注册资产评估师资格证书（复印件）

第一部分 注册资产评估师声明

我们郑重声明：

(一) 我们恪守独立、客观和公正的原则，遵循有关法律、法规和资产评估准则的规定，并对评估结论的合理性承担相应的法律责任；就注册资产评估师所知，评估报告中陈述的事项是客观的。

(二) 注册资产评估师在评估对象中没有现存的或预期的利益，同时与委托方和相关当事方没有个人利益关系，对委托方和相关当事方不存在偏见。

(三) 评估报告的分析结论是在恪守独立、客观和公正原则基础上形成的，仅在评估报告设定的评估假设和限制条件下成立。

(四) 评估结论仅在评估报告载明的评估基准日成立。评估报告使用者应当根据评估基准日后的资产状况和市场变化情况合理确定评估报告使用期限。

(五) 注册资产评估师及其所在评估机构具备本评估业务所需的职业资质和相关专业评估经验。除已在评估报告中披露的运用评估机构或专家的工作外，评估过程中没有运用其他评估机构或专家的工作成果。

(六) 注册资产评估师本人及业务助理人员对评估对象进行了现场勘查。

(七) 注册资产评估师执行资产评估业务的目的是对评估对象价值进行估算并发表专业意见，并不承担相关当事人决策的责任。评估结论不应当被认为是对其可实现价格的保证。

(八) 评估对象涉及的资产、负债清单由委托方、被评估单位申报并经其签章确认，提供必要的资料并保证所提供资料的真实性、合法性和完整性，恰当使用评估报告是委

托方和相关当事方的责任；遵守相关法律、法规和资产评估准则，对评估对象价值进行估算并发表专业意见，是注册资产评估师的责任。

(九) 注册资产评估师对评估对象的法律权属状况给予了必要的关注，但不对评估对象的法律权属做任何形式的保证。本报告亦不能成为有关资产的权属证明文件，也不为有关资产的权属状况承担任何责任，特提醒报告使用者注意。

(十) 评估报告的使用仅限于评估报告中载明的评估目的，因使用不当造成的后果与签字注册资产评估师及其所在评估机构无关。本评估机构承诺：未经委托方许可不将评估报告提供给无关单位或个人。

(十一) 我们出具的评估报告中的分析、判断和结论受评估报告中假设和限定条件的限制，评估报告使用者应当充分考虑评估报告中载明的假设、限定条件、特别事项说明及其对评估结论的影响。

第二部分 摘要

重要提示

以下内容摘自评估报告正文，欲了解本评估项目的详细情况和合理理解评估结论，应当阅读评估报告正文。

委托方：骅威文化股份有限公司（以下简称“骅威文化”）

被评估单位：骅星科技发展有限公司（以下简称“骅星科技”）

评估目的：本次资产评估是为骅威文化拟股权转让事宜，提供所涉及骅星科技在评估基准日的股东全部权益的公平市场价值参考依据。

评估范围与对象：本次的评估对象是骅星科技的股东全部权益，评估范围是骅星科技的全部资产（包括：流动资产和非流动资产）及相关负债，包括未在账面列示的其他无形资产。

价值类型及其定义：本次评估的价值类型为市场价值。市场价值是指自愿买方和自愿卖方在各自理性行事且未受任何强迫压制的情况下，评估对象在评估基准日进行正常公平交易的价值估计数额。

评估基准日：2016年8月31日。

评估程序实施过程：接受委托、资产清查、评定估算、评估汇总和出具报告

主要评估方法：资产基础法

评估结论：

经过评估测算，评估基准日2016年8月31日时，骅星科技的全部资产账面值为38,507.91万元，评估值为38,511.36万元，增值率0.01%；负债账面值为19,954.80万元，

评估值为 19,954.80 万元，无增减值；净资产账面值为 18,553.11 万元，评估值为 18,556.56 万元，增幅 0.02%。（评估结论详细情况见评估明细表）

运用资产基础法，经过评估测算，骅星科技股东全部权益的评估值为 18,556.56 万元。

特别事项：

(一)广东正中珠江会计师事务所（特殊普通合伙）对骅星科技 2016 年 8 月 31 日财务状况，2016 年 1-8 月的经营成果和现金流量进行了专项审计工作，并出具了专项审计报告（广会专字[2016]G16012460018 号），本次评估是以审计调整后的数据作为基础进行的，提醒报告使用人注意。

(二)本次评估结果未考虑特殊的交易方式可能追加或减少付出的价格等对评估价值的影响，亦未考虑评估值增减可能产生的税项，且不当被认是对评估对象可实现价格的保证。

(三)截至评估报告出具日，骅星科技受让骅威文化的玩具业务有关无形资产尚未完成相关资产的权利人名称变更手续，其中，注册商标共 8 项，专利权共 9 项，计算机著作权 1 项。本次评估未考虑办理变更手续需缴纳的费用，提醒报告使用人注意。

(四)评估过程中，评估人员观察所评估房屋建筑物的外貌，在尽可能的情况下察看了建筑物内部装修情况和使用情况，未进行任何结构和材质测试。在对设备进行勘察时，因检测手段限制及部分设备正在运行等原因，主要依赖于评估人员的外观观察和被评估单位提供的近期检测资料及向有关操作使用人员的询问情况等判断设备状况。

(五)本次评估假设评估范围内土地可正常使用，不存在严重的地质缺陷，不存在危险物及有害环境对土地价值产生的不利影响；本次评估不考虑自然力或不可抗力的对评估结论的影响。

我们出具的评估报告中的分析、判断和结论受评估报告中假设和限定条件的限制，评估报告使用者应当充分考虑评估报告中载明的假设、限定条件、特别事项说明及其对评估结论的影响。

评估报告的有效使用期限：按照评估报告准则规定，只有当评估基准日与经济行为实现日相距不超过一年时，即 2016 年 8 月 31 日至 2017 年 8 月 30 日以内，才可以使用本评估报告。

评估报告日：本评估报告日为二〇一六年九月二十七日。评估报告日是专业意见形成日。

第三部分 正文

资产评估报告

联信（证）评报字[2016]第A0650号

骅威文化股份有限公司：

广东联信资产评估土地房地产估价有限公司（以下简称“本公司”）接受贵公司委托，根据有关法律、法规和资产评估准则、资产评估原则，采用资产基础法，按照必要的评估程序，对贵公司拟股权转让事宜所涉及的骅星科技的股东全部权益在 2016 年 8 月 31 日所表现的市场价值进行了评估，现将资产评估情况报告如下：

一、委托方、被评估单位和其他评估报告使用者简介

（一）委托方简介

1、基本情况

名称：骅威文化股份有限公司（以下简称“骅威文化”）

统一社会信用代码：914405001931672876

注册地址：汕头市澄海区澄华工业区玉亭路

法定代表人：郭卓才

注册资本：人民币肆亿贰仟玖佰玖拾壹万肆仟肆佰叁拾柒元

公司类型：其他股份有限公司(上市)

成立日期：1997 年 08 月 26 日

营业期限：1997 年 08 月 26 日至长期

经营范围：对高新科技项目、文化产业项目、文化休闲娱乐服务业的投资；工业产

品设计，多媒体和动漫技术的研发，电子信息技术的应用和开发；广播剧，电视剧，动画片（制作须另申报），专题、专栏（不含时政新闻类），综艺的制作、复制、发行（广播电视节目制作经营许可证有效期至2017年03月10日）；文化活动策划；设计、制造和销售：玩具、模型、婴幼儿用品、工艺品（不含金银饰品）、五金制品、塑胶制品；销售：家用电器、服装、箱包、皮革制品、文体用品及器材、日用百货；回收、加工、销售：废旧塑料。食品经营（由分支机构经营）；文化娱乐经纪代理；投资兴办实业；受托资产管理、投资管理（不得从事信托、金融资产管理、证券资产管理业务）；投资顾问（不含限制项目）；受托管理股权投资基金、对未上市企业进行股权投资、开展股权投资和企业上市咨询业务（不得从事证券投资活动，不得以公开方式募集资金开展投资活动；不得从事公开募集基金管理业务）；货物进出口、技术进出口。（依法须经批准的项目，经相关部门批准后方可开展经营活动）

（二）被评估单位简介

1、基本情况

名称：骅星科技发展有限公司（以下简称“骅星科技”）

统一社会信用代码：91440515MA4UJFX22N

注册地址：汕头市澄海区玉亭路与文华南路交界处

法定代表人：郭祥彬

注册资本：人民币壹亿元

公司类型：有限责任公司(法人独资)

成立日期：2015年11月02日

营业期限：2015年11月02日至长期

经营范围：设计、制造和销售：玩具、模型、婴幼儿用品、工艺品（不含金银饰品）、五金制品、塑胶制品；销售：服装、文体用品及器材、日用百货；货物进出口、技术进出口；对高新技术项目的投资。（依法须经批准的项目，经相关部门批准后方可开展经营活动）

2、历史沿革

骅星科技系由骅威科技股份有限公司（骅威文化前身）出资组建的法人独资有限责任公司，于 2015 年 11 月 02 日取得汕头市澄海区工商行政管理局签发的营业执照。设立时，注册资本为人民币壹亿元。其中，货币出资为 1000 万元，占注册资本 10%；国有土地使用权和房屋建筑物评估作价出资 9000 万元，占注册资本 90%。由广东大地会计师事务所有限公司分别出具“粤大地会验（2015）071 号和 087 号”验资报告。

3、股权结构

评估基准日时，骅星科技的股权结构为：

股东名称	出资额（万元）	比例%
骅威文化股份有限公司	10,000.00	100
合计	10,000.00	100

4、公司财务数据

骅星科技成立后，其近期财务数据见下表：

资产情况：

单位：元

项目	2016 年 8 月 31 日	2015 年 12 月 31 日
资产总额	385,079,148.97	191,226,966.01
负债总额	199,547,959.60	12,000.00
股东权益	185,531,189.37	191,214,966.01

损益情况：

单位：元

项目	2016 年 1-8 月	2015 年度
营业收入	58,107,625.17	0.00
利润总额	-5,683,776.64	-117,833.99

项目	2016年1-8月	2015年度
净利润	-5,683,776.64	-117,833.99

注：以上财务数据来源于广东正中珠江会计师事务所(特殊普通合伙)审计报告（审计意见：无保留意见。）

5、公司组织架构图

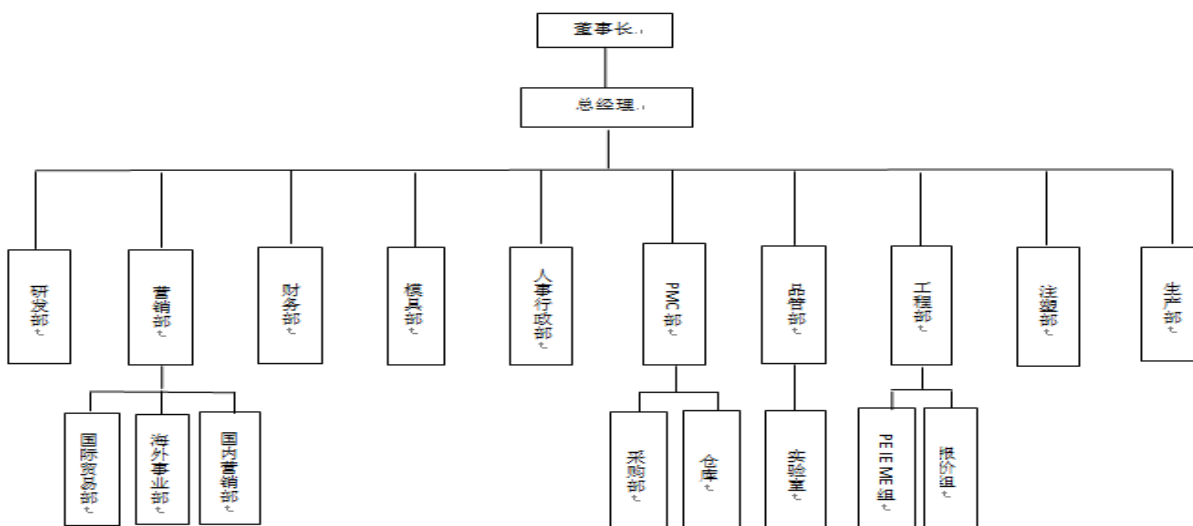

6、公司从事业务的许可文件

(1) 广东省污染物排放许可证

骅星科技现持有澄海区环境保护局于2016年6月28日核发的《广东省污染物排放许可证》（编号：4405152016000053）。行业类别为塑料制品业，排污种类为废气、噪声，有效期限2016年5月9日至2021年5月8日。

(2) 与进出口业务相关的资质

骅星科技现持有汕头市澄海区工商行政管理局于2015年11月2日核发的《对外贸易经营者备案登记表》（备案登记表编号：01563512）。

骅星科技现持有广东出入境检验检疫局于2015年11月11日核发的《出入境检验检疫报检企业备案表》（编号：15110615033500000471）。

(3) 质量管理体系认证证书

骅星科技现时持有中国质量认证中心于核发的《质量管理体系认证证书》(编号: 00116Q27499R1M/4400), 证明骅星科技建立的质量管理体系符合 GB/T19001-2008 ISO9001:2008 标准, 该质量管理体系适合布绒、电动、塑料玩具、赛车及机器人模型、童车的设计开发、生产。有效期至 2019 年 8 月 11 日。

(4) 环境管理体系认证证书

骅星科技现时持有中国质量认证中心于核发的《环境管理体系认证证书》(编号: 00116E22156R1M/4400), 证明骅星科技建立的环境管理体系符合 GB/T24001-2004 ISO14001:2004 标准, 该质量管理体系适合布绒、电动、塑料玩具、赛车及机器人模型、童车的设计开发、生产和相关管理活动。有效期至 2019 年 8 月 11 日。

(三) 委托方与被评估单位的关系

委托方为被评估单位的全资股东。

(四) 委托方以外的其他报告使用者

根据《资产评估业务约定书》的约定, 被评估单位以及国家法律、法规规定的报告使用者, 为本报告的合法使用者。

除国家法律法规另有规定外, 任何未经评估机构和委托方确认的机构或个人不能由于得到评估报告而成为评估报告使用者。

二、评估目的

本次资产评估是为骅威文化拟股权转让事宜, 提供所涉及骅星科技在评估基准日的股东全部权益的公平市场价值参考依据。

三、评估对象和评估范围

本次评估的对象是骅星科技的股东全部权益，评估范围包括：骅星科技的全部资产（包括：流动资产和非流动资产）及相关负债，包括未在账面列示的其他无形资产。

（一）评估基准日主要资产及负债概况：

金额单位：人民币元

序号	科目名称	账面价值	主要内容
1	一、流动资产合计	193,147,931.79	
2	货币资金	4,073,732.73	内容为现金及银行存款
3	应收账款	123,440,859.47	内容为玩具销售
4	预付账款	1,673,144.70	内容为材料款、运输费及商标款等
5	其他应收款	2,933,679.96	内容为社保、出口退税等
6	存货	59,634,393.21	内容为原材料、库存商品及在产品等
7	其他流动资产	1,392,121.72	内容为待抵扣增值税
8	二、非流动资产合计	191,931,217.18	
9	固定资产	110,643,117.70	内容为房屋建筑物、构筑物、机器设备、车辆及电子设备
10	无形资产	80,987,603.88	内容为土地使用权和应用软件
11	长期待摊费用	300,495.60	内容为装修款
12	三、资产总计	385,079,148.97	
13	四、流动负债合计	199,547,959.60	
14	应付账款	11,130,454.62	内容为设备款、材料款及电费
15	预收账款	5,140,878.02	内容为货款
16	应付职工薪酬	4,350,000.00	内容为工资、奖金、津贴和补贴
17	应交税费	55,789.61	内容为个人所得税、城建税、教育税附加等
18	其他应付款	178,870,837.35	内容为往来款等
19	五、非流动负债合计	0.00	
20	六、负债合计	199,547,959.60	
21	七、净资产	185,531,189.37	

评估对象和评估范围与经济行为涉及的评估对象和评估范围一致，并经过广东正中珠江会计师事务所（特殊普通合伙）审计。

（二）对企业价值影响较大的资产组合的法律权属状况、经济状况和物理状况

1、存货

存货账面值为 59,634,393.21 元，主要为原材料、在库周转材料（包装物）、库存商品（产成品）、在产品（自制半成品）和发出商品。原材料主要为 ABS、聚氯乙烯等；在库周转材料（包装物）主要为彩盒、标签等；产成品和发出商品主要为机器人、公仔等；在产品主要为娃娃身体、车壳等。以上存货均存放于骅星科技厂区内。

2、房地产类资产

房地产类资产为位于汕头市澄海区玉亭路与文华南路交界处的房地产及配套设施（房屋建筑物总建筑面积 81,887.94 m²，土地使用权 54,208.32 m²），房屋建筑物 1 项，构筑物及其他辅助设施 14 项，土地使用权 1 项。账面原值 181,332,800.00 元，账面净值 177,025,575.44 元，其中：房屋建筑物类账面原值 99,007,900.00 元，账面净值 96,398,096.08 元；土地使用权账面原值 82,324,900.00 元，账面净值 80,627,479.36 元。

（1）权利登记状况

委估的房地产已取得不动产权证【粤（2016）澄海区不动产权第 0001340 号】，登记时间 2015 年 9 月 22 日，房地产权属人为骅星科技股份有限公司，房地产座落于汕头市澄海区玉亭路与文华南路交界处。房屋所有权来源于 2013 年扩建及 2015 年由广东骅威玩具工艺股份有限公司名称变更，房屋用途为厂房及配套，房屋总建筑面积为 81,887.94 m²，其中：1 幢办公楼面积 8,420.82 m²，2 幢宿舍楼面积 23,180.19 m²，3 幢主厂房面积 24,347.55 m²，4 幢后厂房面积 9,104.44 m²，5 幢科研楼面积 16,834.94 m²。土地情况：地号 135、136，土地用途为工业，使用权类型为出让，自用面积 54,208.32 m²，终止日期至 2048 年 4 月 2 日止。至评估基准日，委估对象未设定他项权利。

（2）勘察现状

厂区东至市政用地、南至玉亭路、西至文华南路、北至小路，厂区内建有房屋建筑物分别为办公楼、宿舍楼、主厂房、后厂房、科研楼、仓库、车间、电房，以及园林绿化、雕塑工程、厂区道路、围墙及大门等配套设施。

办公楼为7层钢混结构，建于2002年，首层高5米，余层3.5米。采用管桩基础，钢混梁板柱。蒸压加气混凝土砌块，外墙200mm，内墙120mm；外墙纯水泥浆贴小方砖，地面现浇混凝土面层水磨石，部分环氧地坪漆，内墙扫乳胶漆，天花扫乳胶漆及吊顶；铝合金玻璃门窗。电气、给排水、消防、通风空调和电梯齐备。现作为办公室及展厅。

宿舍楼为8层钢混结构，建于2002年，首层高5米，余层3.5米。采用管桩基础，钢混梁板柱。蒸压加气混凝土砌块，外墙200mm，内墙120mm；外墙纯水泥浆贴小方砖，地面水磨石，内墙及天花扫乳胶漆；铝合金玻璃门窗。首层为饭堂，二楼为员工活动中心，三楼以上为宿舍。电气、给排水、消防齐备。

主厂房为6层钢混结构，后厂房为4层钢混结构，均建于2005年，首层高6米，余层3.8米。采用管桩基础，钢混梁板柱。蒸压加气混凝土砌块，外墙200mm，内墙120mm；外墙纯水泥浆贴小方砖，内部合板间隔，首层地面现浇混凝土面层水磨石，二层以上涂环氧地坪漆，内墙扫乳胶漆，天花吊顶；铝合金玻璃门窗。电气、给排水、消防、通风空调和电梯齐备。主要做生产车间用。

科研楼为9层钢混结构，建于2013年，采用管桩基础，钢混梁板柱。蒸压加气混凝土砌块，外墙200mm，内墙120mm；外墙纯水泥浆贴小方砖，内部合板间隔，首层地面铺地砖，二层以上车间及走道水磨石，科研室现浇混凝土面层涂环氧地坪漆，内墙扫

乳胶漆，天花吊顶扫乳胶漆；玻璃门、塑钢门、铝合金门，铝窗。电气、给排水、消防、通风空调和电梯齐备。内部均为无尘科研车间以及玩具展厅。

建筑物地基基础未发现因建筑物沉降产生的上部结构质量问题；混凝土结构构造和连接未发现明显变形或位移，建筑物未发现结构裂纹，未发现渗水现象；砌体承载能力基本完好，墙与柱、梁连接部位基本完好，墙柱交接处未发现温度裂缝；屋面基本完好、办公楼的隔热保温层水泥砂浆面层完好；外墙完好；门窗完好。

构筑物及配套设施主要为仓库、车间、电房，以及厂区园林绿化、雕塑工程、厂区道路、围墙及大门等。

3、设备类资产

设备包括机器设备、运输设备、电子设备，账面原值 16,055,165.53 元，账面净值 14,245,021.62 元，其中：

① 机器设备：主要为注塑机、合模机、精雕机、磨床、焊接机、加工中心、空压机、模具等生产设备，共计 364 项；

② 运输设备：主要为奥铃牌轻型载货汽车、五菱小客车等运输设备，共计 9 辆；

③ 电子设备及其他：主要为电视机、空调、电脑、打印机、办公家具等电子设备或办公设备，共计 99 项。

以上设备始购置于 2016 年 2 月，设备存放于骅星科技厂区内，根据评估人员现场勘察和对实物的清查核实，委估资产的实际数量与企业填报的相符，大多数设备状态良好，能正常使用。

4、其他无形资产

截至评估基准日，骅星科技申报的账面列示的其他无形资产为软件使用权，详细情

况如下：

序号	无形资产名称或内容	取得日期	法定/预计使用年限	原始入账价值	账面价值	尚可使用年限
1	微软软件使用权	2012/4	5	194,230.77	22,660.23	0.58
2	Autodesk 软件使用权	2012/12	5	102,564.06	25,641.06	1.25
3	Creo 软件使用权	2013/7	5	370,940.17	136,011.25	1.83
4	Creo Flexible Modeling Extension 软件使用权	2014/7	5	192,307.70	108,974.32	2.83
5	Creo Parametric-Node Locked 软件使用权	2014/7	5	117,948.72	66,837.66	2.83

(三) 企业申报的未记录的无形资产类型、数量、法律权属状况等

截至评估基准日，骅星科技账面未记录的无形资产为商标、专利权、著作权、产品认证证书，来源于骅星科技自行申请和受让于骅威文化，具体明细如下：

1、自行申请的无形资产：

(1) 商标

序号	商标图形	申请号	申请日期	核定使用类别	注册人	状态
1		18386366	2015.11.20	第 12 类	骅星科技	受理中
2		18421169	2015.11.25	第 28 类	骅星科技	受理中
3		18421168	2015.11.18	第 28 类	骅星科技	受理中
4		18421168	2015.11.25	第 12 类	骅星科技	受理中
5			2016.1.06	第 28 类	骅星科技	等待受理
6		19001598	2016.1.28	第 3 类	骅星科技	受理中
7		19001635	2016.1.28	第 6 类	骅星科技	受理中
8		19001809	2016.1.28	第 20 类	骅星科技	受理中
9		19001805	2016.1.28	第 25 类	骅星科技	受理中

序号	商标图形	申请号	申请日期	核定使用类别	注册人	状态
10		19021734	2016.1.28	第 28 类	华星科技	受理中
11		19585185	2016.04.11	第 7 类	华星科技	申请中
12			2016.4.15	第 7 类	华星科技	等待受理
13			2016.6.9	第 3 类	华星科技	等待受理
14			2016.6.10	第 6 类	华星科技	等待受理
15			2016.6.11	第 20 类	华星科技	等待受理
16			2016.6.12	第 25 类	华星科技	等待受理
17			2016.6.13	第 28 类	华星科技	等待受理
18			2016.7.25	第 3 类	华星科技	等待受理
19			2016.7.25	第 6 类	华星科技	等待受理
20			2016.7.25	第 20 类	华星科技	等待受理
21			2016.7.25	第 25 类	华星科技	等待受理
22			2016.7.25	第 28 类	华星科技	等待受理
23			2016.7.25	第 3 类	华星科技	等待受理
24			2016.7.25	第 6 类	华星科技	等待受理
25			2016.7.25	第 20 类	华星科技	等待受理
26			2016.7.25	第 25 类	华星科技	等待受理

序号	商标图形	申请号	申请日期	核定使用类别	注册人	状态
27			2016.7.25	第 28 类	骅星科技	等待受理
28			2016.7.25	第 3 类	骅星科技	等待受理
29			2016.7.25	第 6 类	骅星科技	等待受理
30			2016.7.25	第 20 类	骅星科技	等待受理
31			2016.7.25	第 25 类	骅星科技	等待受理
32			2016.7.25	第 28 类	骅星科技	等待受理

(2) 专利权

序号	专利号	专利名称	专利申请日期	专利授权日期/状态	类型	权利人
1	201521143505.x	电子设备固定装置	2016.1.8	受理	实用新型	骅星科技
2	201620036909.7	新型折叠无人机	2016.1.14	2016.6.29	实用新型	骅星科技
3	201630012039.5	四轴飞行器	2016.1.14	2016.7.6	外观专利	骅星科技
4	201630012038.0	四轴飞行器遥控	2016.1.15	受理	外观专利	骅星科技
5	201620115546.6	弹性锁紧装置及其陀螺玩具	2016.2.4	受理	实用新型	骅星科技
6	201620352447.X	实现多种动力输出的传动装置和应用该传动装置的机器人	2016.4.22	受理	实用新型	骅星科技
7	201620284633.4	一种竞技机器人玩具	2016.4.7	受理	实用新型	骅星科技
8		重装出击一号		受理	外观专利	骅星科技
9		重装出击二号		受理	外观专利	骅星科技
10		重装出击三号		受理	外观专利	骅星科技
11		重装出击四号		受理	外观专利	骅星科技
12		新型折叠无人机(美国专利)		受理	发明专利	骅星科技

序号	专利号	专利名称	专利申请日期	专利授权日期/状态	类型	权利人
13	201610260318.2	实现多种动力输出的传动装置和应用该传动装置的机器人	2016.4.22	受理	发明专利	骅星科技

(3) 著作权

序号	作品名称	作品类型	作品创作时间	作品发表时间	作品登记号	权利人
1	积木插件 A	工业美术作品 (国家版权)	2015.11.11	2015.11.30	国作登字-2016-F-00212555	骅星科技
2	积木插件 B	工业美术作品 (国家版权)	2015.11.11	2015.11.30	国作登字-2016-F-00212556	骅星科技
3	任意四轴飞行器	工业美术作品 (国家版权)	2015.12.01	2015.12.25	国作登字-2016-F-00215455	骅星科技
4	四轴飞行器遥控器	工业美术作品 (国家版权)	2015.12.01	2015.12.25	国作登字-2016-F-00215456	骅星科技
5	铁甲三国	工业美术作品 (国家版权)	2016.1.20	2016.3.10	国作登字-2016-F-00216363	骅星科技
6	重装出击	工业美术作品 (国家版权)	2016.5.2	2016.5.21	国作登字-2016-F-00272603	骅星科技
7	畅游牧场车	工业美术作品 (国家版权)	2016.6.10	2016.7.3	国作登字-2016-F-00274964	骅星科技

(4) 产品认证证书

证书编号	产品类型	产品名称	证书有效期
2016152202016074	电动玩具	小嘬机器人 3566	2021.05.30
2016152202016056	电动玩具	铁甲三国	2021.05.30
2015152202014943	声光玩具	能力陀	2020.11.30
2016152202016209	声光玩具	蛋糕乐园车前玩具 2926	2021.06.15
2016152202015802	声光玩具	欢乐敲敲锤 2924	2021.04.19
2016152202015774	电动玩具	精灵阿布 2923	2021.04.13
2013152202010292	视频玩具	E 旋飞天	2018.09.12
2013152203009832	静态塑料玩具	Hello Kitty 雪糕店 6518: Hello Kitty 宠物店 6520:Hello Kitty 时装店 6521: Hello Kitty 学校 6522: Hello Kitty 迪士高 6523	2018.06.18
2013152202009845	电动玩具	舞蹈转转乐 2907	2018.06.20
2013152203009727	静态塑料玩具	Hello Kitty 花仙子套装 6527: Hello Kitty 书屋套装 6528	2018.06.3
2013152203009697	静态塑料玩具	Hello Kitty 靴子店套装 6504: Hello Kitty 开行农场套 装 6512	2018.05.30

证书编号	产品类型	产品名称	证书有效期
2012152202008722	电动玩具	摇头转转车 2900A 2900B	2017.11.25
2013152203009477	静态塑料玩具	Hello Kitty 平板车 6507: Hello Kitty 迷你摩托车 6509: Hello Kitty 迷你飞机 6550: Hello Kitty 迷你快艇 6551	2018.04.17
2013152202009476	声光玩具	Hello Kitty 音乐摇摆铃 6513: Hello Kitty 形状分分乐 6517	2018.04.17
2013152202009475	声光玩具	Hello Kitty 音乐农家书屋 6501: Hello Kitty 平板电脑 6519	2018.04.17
2013152203009471	静态塑料玩具	Hello Kitty 手推车 6515	2018.04.17
2013152202009470	声光玩具	Hello Kitty 儿童音乐书 6514	2018.04.17
2012152202007861	声光玩具	太阳花早教伴侣 2901 音乐梦想家 2906	2017.06.13
2013152202009625	电动玩具	音乐早餐伴侣 2902 2903 2904	2018.05.21
2012152202007234	电动玩具	赛车手 2899	2017.01.12
2012152202007232	声光玩具	欢乐不倒翁: 2896A 2896B 不倒翁: 2896C 2896D	2017.01.12
2012152203007231	静态塑料玩具	欢乐游戏球 2898	2017.01.12
2010152203005347	静态塑料玩具	卡通步步高摇铃 3061 海贝花摇铃 3062 汉堡转转圈 3063 摇铃豪华版 3064 八款摇铃套装 3065 花园牙胶摇铃 3071 果园牙胶 3072 经典小喇叭 3073 咪呢手机 3074 沙锤摇铃 3075 月儿摇摇乐 3076 花园牙胶摇铃 3081 果园牙胶 3082 经典小喇叭 3083 咪呢手机 3084 沙锤摇铃 3085 月儿摇摇乐 3086 星星扭扭乐 3087	2020.11.29
2013152202010643	电动玩具	吹泡娃娃 3390A 9930B	2018.12.04
2013152203010737	机动塑料玩具	SD 水浒	2018.12.18
2014152202011899	声光玩具	快乐水手 2908	2019.07.03
2014152202011872	电动玩具	美美小明星话筒 2965	2019.06.30
2013152202010826	电动玩具	故事娃娃 3391	2018.12.30
2014152203012259	静态塑料玩具	蛋神 II-炫酷加速器 6062	2019.09.04
2014152203012258	机动塑料玩具	蛋神 II	2019.09.04
2014152202012013	声光玩具	Hello Kitty 分拣车仔 6515	2019.07.23
2015152202013762	电动玩具	敲果果学学乐 2918	2020.06.03
2015152202013773	声光玩具	甜甜圈叠叠乐 2916	2020.06.04
2015152202013751	电动玩具	巧手指畅游 2921	2020.06.02
2015152202014944	电动玩具	尿尿娃娃 3392	2020.11.30
2015152202014943	声光玩具	能量陀	2020.11.30
2014152203012012	静态塑料玩具	Hello Kitty 手推车 6515	2019.07.23
2014152203012007	机动塑料玩具	Hello Kitty 滚动毛虫 6538: Hello Kitty 滚动瓢虫 6547	2019.07.22
2014152202012011	机动塑料玩具	原始猛兽	2019.09.14
2014152203012009	声光玩具	蛋糕乐园车前玩具	2021.6.15
2015152202012988	电动玩具	极速勇士	2020.01.22

证书编号	产品类型	产品名称	证书有效期
2014152203012766	机动塑料玩具	小马奔奔 2913A 小鹿快跑 2913B	2019.12.18
2014152203012765	机动塑料玩具	嘟嘴小海马 2909A 幸福小海豚 2909B 淘气小海狮 2909C	2019.12.18
2014152203012576	静态塑料玩具	70CM 比赛对战盘 6063 100CM 比赛对战盘 6064	2019.11.06
2014152203012311	机动塑料玩具	原始猛兽	2019.09.14
2015152202013606	电动玩具	奇幻声控投影床铃 2914	2020.05.11
2015152202013624	声光玩具	狮子乐园健身架 2919	2020.05.13
2015152202013732	声光玩具	双语学习遥控器 2922	2020.05.28
2015152202014942	电动玩具	伶俐小新星 3400 医护小天使 3401 天才小百灵 3402 记忆小精灵 3403 聪慧小甜心 3404	2020.11.30
2015152202013731	声光玩具	咚咚旋律拍拍鼓 2917	2020.05.28
2015152203014941	静态塑料玩具	经典配件套装 6056 飞天轮配件套装 6057	2020.11.30
2015152203014679	静态塑料玩具	变射飞车发射器 6058	2020.10.14
2015152202014688	电动玩具	极速勇士 II	2020.10.18
2015152205014588	弹射玩具	变射飞车	2020.09.28

2、受让的无形资产：

骅威文化将与玩具设计、生产及销售直接相关的商标、专利权、软件著作权转让予骅星科技，截至评估基准日，均尚未完成变更手续，具体明细如下：

(1) 商标

序号	商标	注册号	注册有效期	核定使用商品	注册人
1		14748890	2016年03月21日 -2026年03月20日	第16类	骅威文化
2		15764408	2016年01月14日 -2026年01月13日	第28类	骅威文化
3		14749169	2015年12月14日 -2025年12月13日	第18类	骅威文化
4	极速勇士	5863525	2010年01月28日 -2020年01月27日	第28类	骅威文化

序号	商标	注册号	注册有效期	核定使用商品	注册人
5		15986280	2016年06月28日 -2026年06月27日	第28类	骅威文化
6		14749398	2016年05月21日 -2026年05月20日	第28类	骅威文化
7		15764455	2016年01月14日 -2026年01月13日	第28类	骅威文化
8		14399667	2015年05月28日 -2025年05月27日	第9类	骅威文化

(2) 专利权

序号	专利号	专利名称	申请日期	授权公告日	专利类型	专利状态	专利权人
1	ZL201520717168.4	侧靠式拉条动力启动装置及该装置的底座	2015/9/16	2016/1/27	实用新型	专利权维持	骅威文化
2	ZL201520209302.X	新型结构飞轮及其驱动装置及相关装置与玩具	2015/4/8	2015/12/23	实用新型	专利权维持	骅威文化
3	ZL201420587647.4	陀螺连射发射装置及陀螺	2014/10/11	2015/3/25	实用新型	专利权维持	骅威文化
4	ZL201420570148.4	新型三段分离式装置	2014/9/29	2015/5/20	实用新型	专利权维持	骅威文化
5	ZL201420313473.2	新型结构拉条	2014/6/12	2014/12/17	实用新型	专利权维持	骅威文化
6	ZL201420301643.5	三段分离式陀螺	2014/6/6	2014/12/17	实用新型	专利权维持	骅威文化
7	ZL201420078449.5	一种用于陀螺加速发射的装置	2014/2/24	2014/9/17	实用新型	专利权维持	骅威文化
8	ZL201420071940.5	可万向调节的连接装置	2014/2/19	2014/9/17	实用新型	专利权维持	骅威文化
9	ZL200920264668.1	成长语音识别表情娃娃	2009/12/15	2010/8/18	实用新型	专利权维持	骅威文化

(3) 计算机著作权

序号	登记号	软件全称	首次发表日期	登记日期	权利人
1	2013SR136222	基于声源追踪技术的监控系统 V1.0	2012/7/4	2013/12/2	骅威文化

(四) 企业申报的表外资产

无。

(五) 引用其他机构出具的报告结论所涉及的资产

本次评估中未引用其他评估机构出具的报告结论。

四、价值类型及其定义

（一）价值类型及其定义

本次评估的价值类型为市场价值。市场价值是指自愿买方和自愿卖方在各自理性行事且未受任何强迫压制的情况下，评估对象在评估基准日进行正常公平交易的价值估计数额。

（二）选择价值类型的理由

本次评估对评估的市场条件及其评估对象的使用条件并无特别限制和要求，因此选择市场价值作为评估结论的价值类型。

五、评估基准日

（一）评估基准日

本项目资产评估基准日是 2016 年 8 月 31 日。

（二）确定评估基准日所考虑的主要因素

- 1、评估基准日的选定是考虑期末有利于被评估单位进行资产清查确定的；
- 2、评估基准日的选定是委托方、被评估单位与评估机构共同商定的；
- 3、本项目一切资产的评估计价标准均为评估基准日有效的价格标准，以人民币为计价货币。

六、评估依据

（一）行为依据

- 1、骅威科技股份有限公司 2016 年 9 月第 1 次总经理办公会议记录；
- 2、资产评估业务约定书。

(二) 法律依据

- 1、《中华人民共和国公司法》(2013 年 12 月 28 日十二届全国人大常委会第六次会议审议并通过,自 2014 年 3 月 1 日起实行);
- 2、《中华人民共和国会计法》(1999 年 10 月 31 日主席令 9 届第 24 号);
- 3、《中华人民共和国证券法》(2005 年 10 月 27 日第十届全国人民代表大会常务委员会第十八次会议通过,2014 年 8 月 31 日第十二届全国人民代表大会常务委员会第十次会议《<中华人民共和国保险法>等五部法律的决定》第三次修正));
- 4、《中华人民共和国企业所得税法》(2007 年 3 月 16 日第十届全国人民代表大会第五次会议通过);
- 5、《中华人民共和国专利法》(中华人民共和国主席令第 8 号);
- 6、《中华人民共和国著作权法》(2010 年 2 月 26 日第十一届全国人民代表大会常务委员会第十三次会议通过修订);
- 7、《中华人民共和国物权法》(2007 年 3 月 16 日第十届全国人民代表大会第五次会议通过);
- 8、《中华人民共和国城市房地产管理法》(2007 年 8 月 30 日第十届全国人民代表大会常务委员会第二十九次会议修正);
- 9、《中华人民共和国土地管理法》(2004 年 8 月 28 日第十届全国人民代表大会常务委员会第十一次会议修订);
- 10、《中华人民共和国增值税暂行条例实施细则》(财政部、国家税务总局令第 50

号)。

(三) 准则依据

- 1、《企业会计准则》(财政部令第 33 号);
- 2、《企业会计准则第 1 号—存货》等 38 项具体准则 (财会[2006]3 号);
- 3、《企业会计准则—应用指南》(财会[2006]18 号);
- 4、《注册资产评估师关注评估对象法律权属指导意见》(会协[2003]18 号);
- 5、《资产评估准则—基本准则》(财企(2004)20 号);
- 6、《资产评估职业道德准则—基本准则》(财企(2004)20 号);
- 7、《中国资产评估协会关于印发<资产评估准则—评估报告>、<资产评估准则—评估程序>、<资产评估准则—业务约定书>、<资产评估准则—不动产>、<资产评估准则—机器设备>、<资产评估准则—工作底稿>、<资产评估价值类型指导意见>等 7 项资产评估准则的通知》(中评协[2007]189 号);
- 8、《资产评估准则—无形资产》、《专利资产评估指导意见》(中评协[2008]217 号);
- 9、《企业国有资产评估报告指南》(中评协[2008]218 号);
- 10、《评估机构业务质量控制指南》(中评协[2010]214 号);
- 11、《著作权资产评估指导意见》(中评协[2010]215 号);
- 12、《资产评估准则—企业价值》(中评协[2011]227 号);
- 13、《商标资产评估指导意见》(中评协[2011]228 号);
- 14、《中评协关于修改评估报告等准则中有关签章条款的通知》(中评协[2011]230 号);

- 15、 《资产评估职业道德准则——独立性》（中评协[2012]248号）；
- 16、 《城镇土地估价规程》（GB/T18508-2014）；
- 17、 《城镇土地定级规程》（GB/T18507-2014）；
- 18、 《房地产估价规范》（GB/T50291-2015）。

（四）权属依据

- 1、 骅星科技提供的企业法人营业执照、公司章程和验资报告；
- 2、 不动产权证；
- 3、 商标证书、专利证书、作品登记证书、3C产品认证证书、软件著作权证书；
- 4、 车辆行驶证；重要设备发票；
- 5、 其他产权资料。

（五）取价依据

- 1、 骅星科技提供的审计报告和财务报表等其他文件资料；
- 2、 基准日执行的贷款利率、近期国债收益率、同类上市公司财务指标及风险指标；
- 3、 北京科学技术出版社出版的《资产评估常用数据与参数手册》及相关风险系数资料；
- 4、 2011年《中华人民共和国进出口税则》（国务院关税税则委员会）；
- 5、 国家计委《建设项目前期工作咨询收费暂行规定》（计价格[1999]1283号）；
- 6、 《工程勘察设计收费管理规定》、《关于工程勘察设计收费管理规定有关问题的补充通知》（原国家计委、建设部计价格[2002]10号、计办价格[2002]1153号）；
- 7、 国家计委关于印发《招标代理服务收费管理暂行办法》的通知（计价格[2002]1980号）；

- 8、《关于印发基本建设财务管理规定的通知》（财建[2002]394号）；
- 9、《关于印发建设工程监理与相关服务收费管理规定的通知》（发改价格〔2007〕670号）；
- 10、广东省建设厅《关于执行建筑工程施工图技术审查中介服务收费标准的通知》（粤建设函[2004]353号）；
- 11、广东省物价局关于取消和降低涉及住房建设收费的通知【粤价[2001]323号】；
- 12、广东省物价局、广东省财政厅《关于调低城市基础设施配套费标准的通知》【粤价[2003]160号】；
- 13、《关于收取城市基础设施配套费有关问题的通知》（汕规[2005]70号）；
- 14、原城乡环境建设保护部发布的《房屋完损等级评定标准》、《鉴定房屋新旧程度参考依据》和《房屋不同成新率的评分标准及修正系数》；
- 15、《广东省建筑工程计价办法》（2010年）；
- 16、《广东省建设工程人工材料设备参考价格表(2014-6)》；
- 17、国家机械工业局、机电产品价格中心编《2013年机电产品报价手册》；
- 18、评估基准日当月《全国汽车报价及评估》、《电子市场》；
- 19、《中华人民共和国车辆购置税暂行条例》（中华人民共和国国务院令第294号，2000年10月22日）；
- 20、《机动车强制报废标准规定》（商务部、发改委、公安部、环境保护部令2012年第12号）；
- 21、《财政部 国家税务总局关于减征1.6升及以下排量乘用车购置税的通知》（财税[2015]104号）；

- 22、 汕头市土地与矿业权交易中心公布的土地成交案例；
- 23、 向生产厂家及经销商询价；
- 24、 现场勘察及市场调查有关资料。

七、评估方法

（一）评估方法选择

资产评估基本方法包括市场法、收益法和资产基础法（成本法）。

1、市场法需要有公开活跃的市场作为基础，参照物及有关指标、技术参数等资料可搜集到。运用市场法时，要求有充分的市场交易数据并有可比的参考企业或交易案例；要求参考企业或交易案例与被评估企业属于同一行业、从事相同或类似的业务或受相同经济因素影响；能够收集参考企业或交易案例的经营和财务信息及相关资料等。考虑到我国目前的产权市场发展状况和被评估单位的特定情况以及市场信息条件的限制，市场上缺乏数据充分的、数量充足以及业务相似度高的参照物或交易案例，因此我们未采用市场法进行评估。

2、收益法是从企业整体出发，以企业的获利能力为核心，通过分析、判断和预测企业未来收益，考虑企业的经营风险和市场风险后，选取适当的折现率，折现求取企业价值。

应用收益法必须具备的基本前提有：

- （1）被评估资产的未来预期收益可以预测并可以用货币衡量；
- （2）资产所有者获得预期收益所承担的风险可以预测并可用货币衡量；
- （3）被评估资产预期获利年限可以预测。

骅星科技成立于 2015 年 11 月，成立的目的主要是承接母公司骅威文化的玩具产品相关业务，根据《骅威文化股份有限公司与骅星科技发展有限公司关于整合公司旗下玩具相关业务及资产等事项之重组整合协议》，骅威文化于评估基准日前向全资子公司骅星科技转让其持有与玩具产品相关的经营性资产以及与该类经营性资产相关的债权债务。

截至评估基准日，其近两年一期的模拟财务数据如下：

资产情况：

单位：元

项目	2016 年 8 月 31 日	2015 年 12 月 31 日	2015 年 12 月 31 日
资产总额	385,079,148.97	425,710,817.36	478,239,134.41
负债总额	199,547,959.60	143,973,215.28	161,965,493.06
股东权益	185,531,189.37	281,737,602.08	316,273,641.35

损益情况：

单位：元

项目	2016 年 1-8 月	2015 年度	2014 年度
营业收入	77,867,752.29	260,084,100.83	465,446,653.71
营业成本	66,020,172.81	200,388,982.94	355,003,757.89
利润总额	-29,656,153.36	-17,736,270.03	27,037,322.23
净利润	-29,656,153.36	-17,736,270.03	22,981,723.90

骅星科技的毛利率水平我们参考以上模拟财务数据进行分析，近几年人工成本的上涨，以及产品的低价市场竞争，其玩具产品业务的毛利率水平由 2014 年的 23.73% 逐渐下降至 2016 年 1-8 月的 15.22%；受国际经济大环境影响，近年我国玩具出口额呈现下降趋势，玩具市场的萎缩使得其玩具产品的业务销售收入近几年大幅减少，对此，骅星科技未来会寻求产品创新和业务转型，但就目前来说，公司还没有明确的战略方向，未来的盈利具有很大不确定性，无法对被评估单位的未来预期收益进行合理预测，不符合采用收益法的基本前提条件，所以本次评估未采用收益法对企业价值进行评估。

3、成本法

企业价值评估中的成本法也称资产基础法，是指在合理评估企业各项资产价值和负债价值的基础上确定评估对象价值的方法。即以重置各项生产要素为假设，先对评估范

范围内的各单项资产运用相适宜的评估方法分别得出其评估值，累加求和后，再扣减相关负债的评估值，最后得出公司审计后净资产的评估值。根据被评估单位的具体情况，结合评估目的和范围，本次评估的企业各项资产、负债资料齐备，满足采用成本途径评估的要求，故采用资产基础法进行评估。

（二）资产基础法评估方法说明

资产基础法是指在合理评估企业各项资产价值和负债的基础上确定评估对象价值的评估思路。评估中在假设骅星科技持续经营的前提下，采用与委托评估资产相适应的评估方法分别对其各项资产及负债进行评估，以评估后资产价值减去负债价值确定净资产的评估价值。其中对各单项资产及负债的形态特点及相关资料的掌握情况，分别采取如下具体方法进行评估：

1. 流动资产评估方法

（1）本次评估货币资金包括现金、银行存款。对库存现金，采用盘点核实的方法，评定评估值。对银行存款，在账账、账表核实和核对银行对账单的基础上，结合对银行的函证回函情况确定评估值，对于外币部分以基准日时中国人民银行公布的基准汇率折算为人民币为评估值。

（2）本次评估对于应收账款、预付账款和其他应收款，评估人员在对各款项核实无误的基础上，借助于历史资料和现在调查了解的情况，具体分析数额、欠款时间和原因、款项回收情况、欠款人资金、信用、经营管理现状等。根据各单位的具体情况，采用账龄分析法对评估风险损失进行估计。采用以审查核实后的真实数为基础，分析其可回收性确定评估值的做法进行。

（3）本次评估对于存货，均为骅威文化在评估基准日前转让给骅星科技，其入账价

值均为转让价格的净额，且均已审计，本次评估按审计后的账面值确定评估值。

(4) 本次对于其他流动资产根据评估基准日评估目的实现后的被评估单位还存在的、且与其他评估对象没有重复的资产权利的价值确定评估值。

2. 固定资产评估方法

(1) 对于房屋建筑物根据其特点和资料收集情况采用重置成本法进行评估。房屋建筑物重置成本是根据建筑工程造价、前期费用及其它费用、资金成本、开发利润等费用内容计算评估对象的重置全价。成新率主要通过年限法、观察法综合确定。

(2) 对于机器设备采用重置成本法进行。机器设备用重置成本以现行市场价格加上必要的运杂费、安装调试费和资金成本确定；自制设备、非标设备重置成本以现行材料价格和各种费用标准估算出复原重置成本确定。成新率主要通过年限法、观察法、工作量法综合确定。

(3) 对于车辆采用重置成本法进行。重置成本以现行市场价格，加上车辆购置附加费、增容费、验车费、牌照费确定；成新率的确定根据车辆的实际状况，采用行驶里程和年限法确定。

(4) 对于电子设备，根据当地市场信息等近期市场价格资料，依据其购置价确定重置全价。对于购置时间较早，现市场上无相关型号但能使用的电子设备，参照二手设备市场价格确定其重置全价。被估设备的成新率，综合考虑设备的实体性贬值、功能性贬值和可能存在的经济性贬值确定其成新率。

3. 无形资产评估方法

(1) 本次评估范围内的土地使用权，评估时根据待评估土地使用权的性质、现状以及评估人员所掌握的资料采用市场比较法确定土地价格。市场比较法是在房地产交易活

跃的市场状态下，根据替代原则，选取与待估土地使用权用途类型，区域相同或相近，价格类型相近，交易日期接近评估基准日的交易案例，进行区域因素、个别因素等有关因素调整修正为待估土地使用权价值的评估方法。

(2) 对于各类使用软件，调查各项资产形成方式，并收集相关的购买合同等资料，了解原始入账价值及包含的内容、企业摊销政策。以评估基准日后尚存资产或权利，以该项资产原始发生额和尚存受益期等来确定评估值。

(3) 对于专利权、商标和著作权，评估人员通过调查分析不适合采用市场法与收益法，而估算无形资产在形成时发生的材料、工时消耗的数量相关数据可以获取，可以从成本途径去估算该无形资产的市场价值，故采用成本法进行评估。成本法是指首先估测被评估资产的现行再取得成本（重置成本），然后估测被评估资产已存在的各种贬值因素，并将其从重置成本中扣除而得到被评估资产价值的评估方法。

4. 负债评估方法

对于负债均以评估基准日评估目的实现后被评估单位所应承担的真实负债数为负债评估值的做法进行。

八、评估程序实施过程和情况

(一) 接受委托

在委托方确定进行资产评估事项后，本公司负责人与项目经理就此与委托方洽谈项目资产评估事宜。经委托方明确提出委托意向和时间要求后，双方共同商定了评估基准日，并签署了资产评估协议书。

(二) 资产清查

签署了资产评估协议书之后，本公司根据项目的需要组成项目评估组，制定了详尽的评估方案及人员、时间的安排，并进行了大量的前期工作。同时，为配合做好评估工作，骅星科技专门组织力量进行了资产清查。在本公司评估人员指导下，按要求填写了评估明细表，对存货、固定资产的实有数量、质量情况进行了自查，收集了有关文件、产权证明、会计报表、财务账卡等评估所需资料。

在骅星科技资产清查后，评估人员在审核账务、核查权属、实物勘察、市场调查、选取评估方法等方面分头进行工作。首先，对其资产逐项进行账账和账表方面的清理和核对。将待评估资产的账目、卡片等，与其他资料进行核对，检查资产的名称、数量、单位、型号、购置时间、账面价值等是否一致，并根据会计报表、财务账，对骅星科技经营成果的真实性作出鉴定；其次，在账务核实的基础上进行账实的核对，根据固定资产卡片，对大额及比较重要固定资产逐项进行实地盘点。

（三）评定估算

通过资产清查和现场勘察，评估人员对资产的具体状况，包括质量、性能、尚可使用年限、损耗、资产功能变化等有了充分的了解，取得了较为客观的数据。

根据资产类别和实际状况，评估人员运用所搜集到的信息资料以及有关经济技术财务等指标，运用适当的评估方法，作出了价值评定，估算出资产的价格。

（四）评估汇总

根据不同资产的评估值，评估人员进行评估结果的汇总，形成了完整的资产评估明细表和汇总表，并对评估值增减变化的合理性进行分析。

经过本公司项目组人员的充分讨论及分析、经本公司三级审核制度审核，形成本评估结果。

九、评估假设

本次评估时，主要是基于以下重要假设及限制条件进行的，当以下重要假设及限制条件发生较大变化时，评估结果应进行相应的调整。

（一）一般假设：

1、交易假设

交易假设是假定所有委估资产已经处在交易的过程中，系根据委估资产的交易条件等模拟市场进行估价；

2、公开市场假设

公开市场假设，是假定在市场上交易的资产，或拟在市场上交易的资产，资产交易双方彼此地位平等，彼此都有获取足够市场信息的机会和时间，以便于对资产的功能、用途及其交易价格等作出理智的判断；

3、资产持续经营假设

资产持续经营假设是指评估时需根据被评估资产按目前的用途和使用的方式、规模、频度、环境等情况继续使用，或者在有所改变的基础上使用，相应确定评估方法、参数和依据。

（二）特殊假设：

1、假设被评估单位经营所遵循的国家及地方现行的有关法律法规及政策、国家宏观经济形势无重大变化；

2、假设被评估单位的营运及业务将不会受任何不可抗力事件或不能控制的不可预测因素的影响而严重中断；

3、假设被评估单位的经理管理层是尽职尽责的，现有经营范围不发生重大变化；

4、假设委托方及被评估单位提供的基础资料和财务资料是真实、准确、完整的；纳入评估范围的各项资产是真实、准确的，其权属清晰、合法并完整地均归属于被评估单位；被评估单位出具的资产权属证明文件合法有效；被评估单位各项资产的减值准备计提充分；

5、假设被评估单位已完全遵守现行的国家及地方性相关的法律、法规；被评估单位资产使用及营运所需由有关地方、国家政府机构、团体签发的一切执照、使用许可证、同意函或其他法律性或行政性授权文件于评估基准日时均在有效期内正常合规使用。

6、假设所有重要的及潜在的可能影响价值的因素都已由委托方或被评估单位向我们充分揭示。

本评估报告评估结论在上述假设条件下在评估基准日时成立，当上述假设条件发生较大变化时，签字注册资产评估师及本评估机构将不承担由于假设条件改变而推导出不同评估结论的责任。

十、评估结论

经过评估测算，评估基准日 2016 年 8 月 31 日时，骅星科技的全部资产账面值为 38,507.91 万元，评估值为 38,511.36 万元，增值率 0.01%；负债账面值为 19,954.80 万元，评估值为 19,954.80 万元，无增减值；净资产账面值为 18,553.11 万元，评估值为 18,556.56 万元，增幅 0.02%。（评估结论详细情况见评估明细表）

资产评估结果汇总表

评估基准日：2016 年 8 月 31 日

金额单位：人民币万元

项 目		账面价值	评估价值	增减值	增值率%
		A	B	C = B - A	D = C / A × 1 0 0 %
流动资产	1	19,314.79	19,314.79	0.00	0.00

项 目		账面价值	评估价值	增减值	增值率%
		A	B	C = B - A	D = C / A × 1 0 0 %
非流动资产	2	19,193.12	19,196.57	3.45	0.02
固定资产	3	11,064.31	11,015.45	-48.86	-0.44
无形资产	4	8,098.76	8,181.12	82.36	1.02
长期待摊费用	5	30.05	0.00	-30.05	-100.00
资产总计	6	38,507.91	38,511.36	3.45	0.01
流动负债	7	19,954.80	19,954.80	0.00	0.00
非流动负债	8	0.00	0.00		
负债合计	9	19,954.80	19,954.80	0.00	0.00
净资产（所有者权益）	10	18,553.11	18,556.56	3.45	0.02

运用资产基础法，经过评估测算，骅星科技股东全部权益的评估值为 18,556.56 万元。

十一、特别事项说明

(一) 广东正中珠江会计师事务所（特殊普通合伙）对骅星科技 2016 年 8 月 31 日财务状况，2016 年 1-8 月的经营成果和现金流量进行了专项审计工作，并出具了专项审计报告（广会专字[2016]G16012460018 号），本次评估是以审计调整后的数据作为基础进行的，提醒报告使用人注意。

(二) 本次评估结果未考虑特殊的交易方式可能追加或减少付出的价格等对评估价值的影响，亦未考虑评估值增减可能产生的税项，且不当被认是对评估对象可实现价格的保证。

(三) 截至评估报告出具日，骅星科技受让骅威文化的玩具业务有关无形资产尚未完成相关资产的权利人名称变更手续，其中，注册商标共 8 项，专利权共 9 项，计算机著作权 1 项。本次评估未考虑办理变更手续需缴纳的费用，提醒报告使用人注意。

(四) 评估过程中，评估人员观察所评估房屋建筑物的外貌，在尽可能的情况下查看了建筑物内部装修情况和使用情况，未进行任何结构和材质测试。在对设备进行勘察时，因检测手段限制及部分设备正在运行等原因，主要依赖于评估人员的外观观察和被评估

单位提供的近期检测资料及向有关操作使用人员的询问情况等判断设备状况。

(五) 本次评估假设评估范围内土地可正常使用，不存在严重的地质缺陷，不存在危险物及有害环境对土地价值产生的不利影响；本次评估不考虑自然力或不可抗力的对评估结论的影响。

(六) 本评估结论以被评估单位提供的有关权属证明材料的复印件为依据，并无逐项审阅相关文件的正本。根据中注协的文件要求，评估人员关注了本次评估所涉及的评估对象的法律权属问题，评估人员不对其发表意见，本评估报告也不能作为判断评估对象法律权属的依据。委托方应对其所提供的评估对象法律权属资料的真实性、合法性和完整性承担法律责任。

十二、评估报告使用限制说明

(一) 评估报告只能用于评估报告载明的评估目的和用途。

(二) 在评估基准日至本评估报告出具期间，国家宏观经济政策及市场基本情况未发生任何重大变化。但本公司不能预计本评估报告后的政策与市场变化对评估结果的影响。

(三) 在评估基准日后、有效期以内，如果资产数量及作价标准发生变化，应按如下原则处理：资产数量发生变化，应根据原评估方法对资产额进行相应调整；资产价格标准发生变化并对资产评估价产生明显影响时，委托方应及时聘请有资格的评估机构重新评估。由于评估基准日后资产数量、价格标准的变化，委托方在评估目的实现时对资产实际作价应给予充分考虑，并进行相应调整。

(四) 对被评估单位可能存在的其他影响资产评估值的瑕疵事项，在委托时未作特别说明而评估人员根据专业经验一般不能获悉的情况下，评估机构及评估人员不承

担相关责任。

（五）评估报告只能由评估报告载明的评估报告使用者使用。

（六）未征得出具评估报告的评估机构同意，评估报告的内容不得被摘抄、引用或披露于公开媒体，法律、法规规定以及相关当事方另有约定的除外。

（七）评估报告的使用有效期：本评估结论自评估基准日起一年内有效，即评估结论有效期为 2016 年 8 月 31 日至 2017 年 8 月 30 日。当评估目的在评估基准日后的一年内实现时，可以评估结论作为价值参考依据（还需结合评估基准日的期后事项的调整）。超过一年，需重新进行评估。

（八）当政策调整对评估结论产生重大影响时，应当重新确定评估基准日进行评估。

十三、评估报告日

本评估报告日为二〇一六年九月二十七日。评估报告日是专业意见形成日。

（本页以下无正文）

(本页为联信(证)评报字[2016]第 A0650 号报告签字盖章页，无正文)

法 定 代 表 人：陈喜佟

广东联信资产评估土地房地产估价有限公司

中国注册资产评估师：潘赤戈

中国·广州

中国注册资产评估师：蔡可边

资产评估结果汇总表

表 1

评估基准日：2016 年 8 月 31 日

被评估单位：骅星科技发展有限公司

金额单位：人民币万元

项 目		账面价值	评估价值	增减值	增值率%
		A	B	C = B - A	D = C / A × 100 %
流动资产	1	19,314.79	19,314.79	0.00	0.00
非流动资产	2	19,193.12	19,196.57	3.45	0.02
其中：可供出售金融资产	3	0.00	0.00		
持有至到期投资	4	0.00	0.00		
长期应收款	5	0.00	0.00		
长期股权投资	6	0.00	0.00		
投资性房地产	7	0.00	0.00		
固定资产	8	11,064.31	11,015.45	-48.86	-0.44
在建工程	9	0.00	0.00		
工程物资	10	0.00	0.00		
固定资产清理	11	0.00	0.00		
生物性生物资产	12	0.00	0.00		
油气资产	13	0.00	0.00		
无形资产	14	8,098.76	8,181.12	82.36	1.02
开发支出	15	0.00	0.00		
商誉	16	0.00	0.00		
长期待摊费用	17	30.05	0.00	-30.05	-100.00
递延所得税资产	18	0.00	0.00		
其他非流动资产	19	0.00	0.00		
资产总计	20	38,507.91	38,511.36	3.45	0.01
流动负债	21	19,954.80	19,954.80	0.00	0.00
非流动负债	22	0.00	0.00		
负债合计	23	19,954.80	19,954.80	0.00	0.00
净资产（所有者权益）	24	18,553.11	18,556.56	3.45	0.02

评估机构：广东联信资产评估土地房地产估价有限公司

评估人员：蔡可边 梁熙 陈曼

资产评估结果汇总表

表 1

评估基准日：2016 年 8 月 31 日

被评估单位：骅星科技发展有限公司

金额单位：人民币元

项 目		账面价值	评估价值	增减值	增值率%
		A	B	C = B - A	D = C / A × 100 %
流动资产	1	193,147,931.79	193,147,931.79	0.00	0.00
非流动资产	2	191,931,217.18	191,965,696.52	34,479.34	0.02
其中：可供出售金融资产	3	0.00	0.00		
持有至到期投资	4	0.00	0.00		
长期应收款	5	0.00	0.00		
长期股权投资	6	0.00	0.00		
投资性房地产	7	0.00	0.00		
固定资产	8	110,643,117.70	110,154,537.00	-488,580.70	-0.44
在建工程	9	0.00	0.00		
工程物资	10	0.00	0.00		
固定资产清理	11	0.00	0.00		
生物性生物资产	12	0.00	0.00		
油气资产	13	0.00	0.00		
无形资产	14	80,987,603.88	81,811,159.52	823,555.64	1.02
开发支出	15	0.00	0.00		
商誉	16	0.00	0.00		
长期待摊费用	17	300,495.60	0.00	-300,495.60	-100.00
递延所得税资产	18	0.00	0.00		
其他非流动资产	19	0.00	0.00		
资产总计	20	385,079,148.97	385,113,628.31	34,479.34	0.01
流动负债	21	199,547,959.60	199,547,959.60	0.00	0.00
非流动负债	22	0.00	0.00		
负债合计	23	199,547,959.60	199,547,959.60	0.00	0.00
净资产（所有者权益）	24	185,531,189.37	185,565,668.71	34,479.34	0.02

评估机构：广东联信资产评估土地房地产估价有限公司

评估人员：蔡可边 梁熙 陈曼

资产评估结果分类汇总表

表 2

评估基准日：2016 年 8 月 31 日

被评估单位：骅星科技发展有限公司

金额单位：人民币元

序号	科目名称	账面价值	评估价值	增值额	增值率%
1	一、流动资产合计	193,147,931.79	193,147,931.79	0.00	0.00
2	货币资金	4,073,732.73	4,073,732.73	0.00	0.00
3	交易性金融资产	0.00	0.00		
4	应收票据	0.00	0.00		
5	应收账款	123,440,859.47	123,440,859.47	0.00	0.00
6	预付账款	1,673,144.70	1,673,144.70	0.00	0.00
7	应收股利	0.00	0.00		
8	应收利息	0.00	0.00		
9	其他应收款	2,933,679.96	2,933,679.96	0.00	0.00
10	存货	59,634,393.21	59,634,393.21	0.00	0.00
11	一年内到期的非流动资产	0.00	0.00		
12	其他流动资产	1,392,121.72	1,392,121.72	0.00	0.00
13	二、非流动资产合计	191,931,217.18	191,965,696.52	34,479.34	0.02
14	可供出售金融资产	0.00	0.00		
15	持有至到期投资	0.00	0.00		
16	长期应收款	0.00	0.00		
17	长期股权投资	0.00	0.00		
18	投资性房地产	0.00	0.00		
19	固定资产	110,643,117.70	110,154,537.00	-488,580.70	-0.44
20	在建工程	0.00	0.00		
21	工程物资	0.00	0.00		
22	固定资产清理	0.00	0.00		

被评估单位填表人：林晓丽

评估人员：蔡可边 梁熙 陈曼

填表日期：2016 年 9 月 12 日

资产评估结果分类汇总表

表 2

评估基准日：2016 年 8 月 31 日

被评估单位：骅星科技发展有限公司

金额单位：人民币元

序号	科目名称	账面价值	评估价值	增值额	增值率%
23	生产性生物资产	0.00	0.00		
24	油气资产	0.00	0.00		
25	无形资产	80,987,603.88	81,811,159.52	823,555.64	1.02
26	开发支出	0.00	0.00		
27	商誉	0.00	0.00		
28	长期待摊费用	300,495.60	0.00	-300,495.60	-100.00
29	递延所得税资产	0.00	0.00		
30	其他非流动资产	0.00	0.00		
31	三、资产总计	385,079,148.97	385,113,628.31	34,479.34	0.01
32	四、流动负债合计	199,547,959.60	199,547,959.60	0.00	0.00
33	短期借款	0.00	0.00		
34	交易性金融负债	0.00	0.00		
35	应付票据	0.00	0.00		
36	应付账款	11,130,454.62	11,130,454.62	0.00	0.00
37	预收账款	5,140,878.02	5,140,878.02	0.00	0.00
38	应付职工薪酬	4,350,000.00	4,350,000.00	0.00	0.00
39	应交税费	55,789.61	55,789.61	0.00	0.00
40	应付利息	0.00	0.00		
41	应付股利	0.00	0.00		
42	其他应付款	178,870,837.35	178,870,837.35	0.00	0.00
43	一年内到期的长期负债	0.00	0.00		

被评估单位填表人：林晓丽

评估人员：蔡可边 梁熙 陈曼

填表日期：2016 年 9 月 12 日

资产评估结果分类汇总表

表 2

评估基准日：2016 年 8 月 31 日

被评估单位：骅星科技发展有限公司

金额单位：人民币元

序号	科目名称	账面价值	评估价值	增值额	增值率%
44	其他流动负债	0.00	0.00		
45	五、非流动负债合计	0.00	0.00		
46	长期借款	0.00	0.00		
47	应付债券	0.00	0.00		
48	长期应付款	0.00	0.00		
49	专项应付款	0.00	0.00		
50	预计负债	0.00	0.00		
51	递延所得税负债	0.00	0.00		
52	其他非流动负债	0.00	0.00		
53	六、负债合计	199,547,959.60	199,547,959.60	0.00	0.00
54	七、净资产	185,531,189.37	185,565,668.71	34,479.34	0.02

被评估单位填表人：林晓丽

评估人员：蔡可边 梁熙 陈曼

填表日期：2016 年 9 月 12 日

流动资产评估汇总表

表 3

评估基准日：2016 年 8 月 31 日

被评估单位：骅星科技发展有限公司

金额单位：人民币元

编 号	科目名称	账面价值	评估价值	增值额	增值率%
3-1	货币资金	4,073,732.73	4,073,732.73	0.00	0.00
3-2	交易性金融资产	0.00	0.00		
3-3	应收票据	0.00	0.00		
3-4	应收账款	123,440,859.47	123,440,859.47	0.00	0.00
3-5	预付账款	1,673,144.70	1,673,144.70	0.00	0.00
3-6	应收股利	0.00	0.00		
3-7	应收利息	0.00	0.00		
3-8	其他应收款	2,933,679.96	2,933,679.96	0.00	0.00
3-9	存货	59,634,393.21	59,634,393.21	0.00	0.00
3-10	一年内到期的非流动资产	0.00	0.00		
3-11	其他流动资产	1,392,121.72	1,392,121.72	0.00	0.00
	流动资产合计	193,147,931.79	193,147,931.79	0.00	0.00

被评估单位填表人：林晓丽

评估人员：蔡可边 陈曼

填表日期：2016 年 9 月 12 日

应收账款评估明细表

表 3 - 4

评估基准日：2016 年 8 月 31 日

被评估单位：骅星科技发展有限公司

金额单位：人民币元

序号	欠款单位名称（结算对象）	业务内容	发生日期	账龄	账面价值	评估价值	增减值	增值率%	备注
1	永贸进出口贸易有限公司	货款	2016 年	1 年内	12,121,034.50	12,121,034.50	0.00	0.00	
2	GP 公司	货款	2016 年	1 年内	6,929,380.57	6,929,380.57	0.00	0.00	
3	联贸进出口有限公司	货款	2016 年	1 年内	6,104,786.15	6,104,786.15	0.00	0.00	
4	上威企业股份有限公司	货款	2016 年	1 年内	3,283,780.45	3,283,780.45	0.00	0.00	
5	台湾奇通有限公司	货款	2016 年	1 年内	2,870,432.80	2,870,432.80	0.00	0.00	
6	W&S 国际有限公司	货款	2016 年	1 年内	2,481,066.94	2,481,066.94	0.00	0.00	
7	RST 亚洲公司	货款	2016 年	1 年内	1,183,742.38	1,183,742.38	0.00	0.00	
8	JNS 有限公司	货款	2016 年	1 年内	1,141,129.17	1,141,129.17	0.00	0.00	
9	美都国际有限公司	货款	2016 年	1 年内	1,105,540.96	1,105,540.96	0.00	0.00	
10	沃克公司	货款	2016 年	1 年内	755,832.92	755,832.92	0.00	0.00	
11	香港雅景洋行	货款	2016 年	1 年内	754,499.45	754,499.45	0.00	0.00	
12	杰克仕太平洋玩具技术（香港）有限公司	货款	2016 年	1 年内	544,980.70	544,980.70	0.00	0.00	
13	宏信国际有限公司	货款	2016 年	1 年内	120,744.98	120,744.98	0.00	0.00	
14	乐天集团有限公司	货款	2016 年	1 年内	55,439.96	55,439.96	0.00	0.00	
15	CTM 国际礼品有限公司	货款	2016 年	1 年内	50,548.99	50,548.99	0.00	0.00	
16	RST 亚洲公司	货款	2016 年	1 年内	7,642,321.45	7,642,321.45	0.00	0.00	
17	联贸进出口有限公司	货款	2016 年	1 年内	23,025,568.83	23,025,568.83	0.00	0.00	
18	台湾奇通有限公司	货款	2016 年	1 年内	24,674,399.13	24,674,399.13	0.00	0.00	
19	美都国际有限公司	货款	2015 年	1-2 年	9,518,799.11	9,518,799.11	0.00	0.00	
20	香港环球有限公司	货款	2016 年	1 年内	1,722,906.43	1,722,906.43	0.00	0.00	

被评估单位填表人：林晓丽

评估人员：蔡可边 陈曼

填表日期：2016 年 9 月 12 日

应收账款评估明细表

表 3-4

评估基准日：2016 年 8 月 31 日

被评估单位：骅星科技发展有限公司

金额单位：人民币元

序号	欠款单位名称（结算对象）	业务内容	发生日期	账龄	账面价值	评估价值	增减值	增值率%	备注
21	香港美格有限公司	货款	2016 年	1 年内	32,170.64	32,170.64	0.00	0.00	
22	香港雅景洋行	货款	2016 年	1 年内	181,607.38	181,607.38	0.00	0.00	
23	乐天集团有限公司	货款	2015 年	1-2 年	70,480.82	70,480.82	0.00	0.00	
24	豪赛尔香港有限公司	货款	2015 年	1-2 年	392,359.29	392,359.29	0.00	0.00	
25	盈泰国际股份有限公司	货款	2014 年	2-3 年	190,200.64	190,200.64	0.00	0.00	
26	兴奋有限公司	货款	2015 年	1-2 年	522,487.91	522,487.91	0.00	0.00	
27	永贸进出口贸易有限公司	货款	2016 年	1 年内	270,626.20	270,626.20	0.00	0.00	
28	JNS 有限公司	货款	2016 年	1 年内	315,958.04	315,958.04	0.00	0.00	
29	W&S 国际有限公司	货款	2016 年	1 年内	355,124.24	355,124.24	0.00	0.00	
30	杰克仕太平洋玩具技术（香港）有限公司	货款	2016 年	1 年内	67,155.76	67,155.76	0.00	0.00	
31	华轩洋行	货款	2016 年	1 年内	222,081.03	222,081.03	0.00	0.00	
32	迪斯盖滋有限公司	货款	2015 年	1-2 年	360,861.61	360,861.61	0.00	0.00	
33	金耀玩具有限公司	货款	2016 年	1 年内	18,354.94	18,354.94	0.00	0.00	
34	上海凯利特实业有限公司	货款	2016 年	1 年内	3,539,492.00	3,539,492.00	0.00	0.00	
35	沈阳小星星商贸有限公司	货款	2015 年	1-2 年	67,040.00	67,040.00	0.00	0.00	
36	上海炫动传播股份有限公司	货款	2016 年	1 年内	69,837.29	69,837.29	0.00	0.00	
37	广州伶俐宝玩具有限公司	货款	2016 年	1 年内	345,056.70	345,056.70	0.00	0.00	
38	上海通维贸易有限公司	货款	2014 年	2-3 年	115,940.00	115,940.00	0.00	0.00	
39	温州市翔鹰贸易有限公司	货款	2016 年	1 年内	1,774.80	1,774.80	0.00	0.00	
40	上海天芮经贸有限公司	货款	2016 年	1 年内	737,500.60	737,500.60	0.00	0.00	

被评估单位填表人：林晓丽

评估人员：蔡可边 陈曼

填表日期：2016 年 9 月 12 日

应收账款评估明细表

表 3 - 4

评估基准日：2016 年 8 月 31 日

被评估单位：骅星科技发展有限公司

金额单位：人民币元

序号	欠款单位名称（结算对象）	业务内容	发生日期	账龄	账面价值	评估价值	增减值	增值率%	备注
41	汕头市宝诚玩具有限公司	货款	2016 年	1 年内	1,359,433.00	1,359,433.00	0.00	0.00	
42	广东爱婴岛儿童百货股份有限公司	货款	2016 年	1 年内	131,522.39	131,522.39	0.00	0.00	
43	北京京东世纪贸易有限公司	货款	2016 年	1 年内	30,000.00	30,000.00	0.00	0.00	
44	CTM 国际礼品有限公司	货款	2016 年	1 年内	130,735.56	130,735.56	0.00	0.00	
45	GP 公司	货款	2016 年	1 年内	16,075,550.10	16,075,550.10	0.00	0.00	
46	爱尼特斯进出口公司	货款	2014 年	2-3 年	1,699,539.94	1,699,539.94	0.00	0.00	
47	上门销售服务家庭产品有限公司	货款	2016 年	1 年内	292,227.38	292,227.38	0.00	0.00	
48	布莱尔特公司	货款	2016 年	1 年内	157,755.87	157,755.87	0.00	0.00	
49	莱斯尼公司	货款	2015 年	1-2 年	93,062.87	93,062.87	0.00	0.00	
50	安缇特斯-腊布令卡进出口有限公司	货款	2016 年	1 年内	1,667,414.27	1,667,414.27	0.00	0.00	
51	安特巴公司	货款	2016 年	1 年内	230,548.24	230,548.24	0.00	0.00	
52	玛德公司	货款	2015 年	1-2 年	263,070.95	263,070.95	0.00	0.00	
53	特斯登特公司	货款	2016 年	1 年内	41,761.64	41,761.64	0.00	0.00	
54	沙特营销公司	货款	2016 年	1 年内	137,924.16	137,924.16	0.00	0.00	
合 计					136,273,592.13	136,273,592.13	0.00	0.00	***
减：坏账准备					12,832,732.66		-12,832,732.66	-100.00	***
减：评估风险损失						12,832,732.66	12,832,732.66		
应收账款净额					123,440,859.47	123,440,859.47	0.00	0.00	***

被评估单位填表人：林晓丽

评估人员：蔡可边 陈曼

填表日期：2016 年 9 月 12 日

预付账款评估明细表

表 3 - 5

评估基准日：2016 年 8 月 31 日

被评估单位：骅星科技发展有限公司

金额单位：人民币元

序号	欠款单位名称（结算对象）	业务内容	发生日期	账龄	账面价值	评估价值	增减值	增值率%	备注
1	广州英隽文化传播有限公司	广告制作费	2016 年	1 年内	900,000.00	900,000.00	0.00	0.00	
2	福州力煌钢材贸易有限公司	材料款	2016 年	1 年内	166,433.20	166,433.20	0.00	0.00	
3	深圳永航国际船务代理有限公司汕头分公司	运输费	2016 年	1 年内	81,102.00	81,102.00	0.00	0.00	
4	汕头市澄海区广鸿达纸业有限公司	材料款	2016 年	1 年内	71,460.00	71,460.00	0.00	0.00	
5	深圳市博林盛世信息咨询有限公司	材料款	2016 年	1 年内	63,600.00	63,600.00	0.00	0.00	
6	深圳市创研数字通讯有限公司	材料款	2016 年	1 年内	54,000.00	54,000.00	0.00	0.00	
7	深圳市兆恒抚顺特钢有限公司	材料款	2016 年	1 年内	49,764.00	49,764.00	0.00	0.00	
8	新华人寿保险股份有限公司汕头中心支公司	材料款	2016 年	1 年内	49,100.00	49,100.00	0.00	0.00	
9	深圳市法思特传感器有限公司	材料款	2016 年	1 年内	32,000.00	32,000.00	0.00	0.00	
10	深圳市富斯遥控模型技术有限公司	材料款	2016 年	1 年内	18,000.00	18,000.00	0.00	0.00	
11	惠州市西宇五金塑胶有限公司	材料款	2016 年	1 年内	15,000.00	15,000.00	0.00	0.00	
12	深圳市英仕达国际货运代理有限公司	运输费	2016 年	1 年内	14,325.00	14,325.00	0.00	0.00	
13	汕头市时晋电脑报关有限公司	报关费	2016 年	1 年内	13,000.00	13,000.00	0.00	0.00	
14	广州源辉化工有限公司	材料款	2016 年	1 年内	11,059.00	11,059.00	0.00	0.00	
15	中国石化销售有限公司广东汕头石油分公司	材料款	2016 年	1 年内	7,266.43	7,266.43	0.00	0.00	
16	海宁市伟伦经编毛绒有限公司	材料款	2016 年	1 年内	7,264.95	7,264.95	0.00	0.00	
17	东莞市拓展实业有限公司	材料款	2016 年	1 年内	5,811.96	5,811.96	0.00	0.00	
18	深圳市瑞杰创新科技有限公司	材料款	2016 年	1 年内	5,000.00	5,000.00	0.00	0.00	
19	东莞市百灵电子有限公司	材料款	2016 年	1 年内	3,125.00	3,125.00	0.00	0.00	
20	吉世科贸易（上海）有限公司	材料款	2016 年	1 年内	1,743.59	1,743.59	0.00	0.00	
21	汕头市天正知识产权有限公司	商标费	2016 年	1 年内	1,520.00	1,520.00	0.00	0.00	
22	广州新诺专利商标事务所有限公司	专利费	2016 年	1 年内	970.00	970.00	0.00	0.00	

被评估单位填表人：林晓丽

评估人员：蔡可边 陈曼

填表日期：2016 年 9 月 12 日

预付账款评估明细表

表 3 - 5

评估基准日：2016 年 8 月 31
日

被评估单位：骅星科技发展有限公司

金额单位：人民币元

序号	欠款单位名称（结算对象）	业务内容	发生日期	账龄	账面价值	评估价值	增减值	增值率%	备注
23	广东省汕头市质量计量监督检测所	检测费	2016 年	1 年内	107.00	107.00	0.00	0.00	
24	支付宝（中国）网络技术有限公司客户备付金	客户备付金	2015 年	1 年内、1-2 年	43,492.57	43,492.57	0.00	0.00	
25	快钱支付清算信息有限公司客户备付金	客户备付金	2014 年	1-2 年、2-3 年	38,000.00	38,000.00	0.00	0.00	
26	吴勇	其他	2015 年	1-2 年	18,000.00	18,000.00	0.00	0.00	
27	江苏京东信息技术有限公司	材料款	2014 年	2-3 年	2,000.00	2,000.00	0.00	0.00	
	合 计				1,673,144.70	1,673,144.70	0.00	0.00	
	减：预付账款坏账准备								
	合 计	***	***	***	1,673,144.70	1,673,144.70	0.00	0.00	***

被评估单位填表人：林晓丽

评估人员：蔡可边 陈曼

填表日期：2016 年 9 月 12 日

存货评估汇总表

表 3-9

评估基准日：2016 年 8 月 31 日

被评估单位：骅星科技发展有限公司

金额单位：人民币元

编号	科目名称	账面价值	评估价值	增值额	增值率%
3-9-1	材料采购（在途物资）	0.00	0.00		
3-9-2	原材料	3,046,025.71	3,046,025.71	0.00	0.00
3-9-3	在库周转材料	1,220,109.77	1,220,109.77	0.00	0.00
3-9-4	委托加工物资	0.00	0.00		
3-9-5	库存商品（产成品）	26,973,811.52	26,973,811.52	0.00	0.00
3-9-6	在产品（自制半成品）	28,063,603.76	28,063,603.76	0.00	0.00
3-9-7	发出商品	330,842.45	330,842.45	0.00	0.00
3-9-8	在用周转材料	0.00	0.00		
	合 计	59,634,393.21	59,634,393.21	0.00	0.00
	减：存货跌价准备				
	合 计	59,634,393.21	59,634,393.21	0.00	0.00

被评估单位填表人：林晓丽

评估人员：蔡可边 陈曼

填表日期：2016 年 9 月 12 日

存货——原材料评估明细表

表 3-9-2

评估基准日：2016 年 8 月 31 日

被评估单位：骅星科技发展有限公司

金额单位：人民币元

序号	物料代码	名称及规格型号	计算单位	账面价值			评估价值			增减值	增值率%	备注
				数量	单价	金额	实际数量	评估单价	金额			
1	01.001.0001	ABS	KG	19,825.00	9.27	183,811.01	19,825.00	9.27	183,811.01	0.00	0.00	
2	01.002.0001	聚氯乙烯	KG	3,450.00	8.09	27,912.03	3,450.00	8.09	27,912.03	0.00	0.00	
3	01.003.0001	聚丙烯	KG	13,900.00	7.33	101,893.07	13,900.00	7.33	101,893.07	0.00	0.00	
4	01.004.0001	热塑橡胶	KG	2,800.00	14.85	41,582.29	2,800.00	14.85	41,582.29	0.00	0.00	
5	01.005.0002	塑胶粒	KG	850.00	11.24	9,555.47	850.00	11.24	9,555.47	0.00	0.00	
6	01.005.0003	TPR 塑胶粒	KG	185.00	16.92	3,130.77	185.00	16.92	3,130.77	0.00	0.00	
7	01.006.0001	聚甲醛	KG	117.00	11.38	1,331.94	117.00	11.38	1,331.94	0.00	0.00	
8	01.009.0001	聚氯乙烯糊树脂	KG	7,905.00	6.30	49,816.96	7,905.00	6.30	49,816.96	0.00	0.00	
9	01.010.0001	塑料	KG	3,425.00	10.78	36,930.02	3,425.00	10.78	36,930.02	0.00	0.00	
10	01.012.0001	聚苯乙烯	KG	9,525.00	8.18	77,953.65	9,525.00	8.18	77,953.65	0.00	0.00	
11	01.015.0001	树脂	KG	2,700.00	13.87	37,456.63	2,700.00	13.87	37,456.63	0.00	0.00	
12	01.017.0001	EVA	KG	50.00	10.43	521.37	50.00	10.43	521.37	0.00	0.00	
13	02.001.0001	化纤棉	KG	150.00	6.16	923.25	150.00	6.16	923.25	0.00	0.00	
14	02.002.0001	涤粘布	米	269.37	0.70	188.62	269.37	0.70	188.62	0.00	0.00	
15	02.003.0001	涤棉布	米	6,710.77	3.15	21,145.76	6,710.77	3.15	21,145.76	0.00	0.00	
16	02.003.0002	涤棉布	码	1,597.00	1.00	1,593.06	1,597.00	1.00	1,593.06	0.00	0.00	
17	02.004.0001	针织布（单面绒）	KG	2,041.00	2.98	6,087.83	2,041.00	2.98	6,087.83	0.00	0.00	
18	02.004.0002	针织布	KG	28,882.44	13.14	379,517.84	28,882.44	13.14	379,517.84	0.00	0.00	
19	02.004.0003	针织布	米	18,715.10	6.20	116,083.44	18,715.10	6.20	116,083.44	0.00	0.00	
20	02.004.0004	针织布	码	7,224.00	2.79	20,158.78	7,224.00	2.79	20,158.78	0.00	0.00	
21	02.005.0001	海棉	个	8,969.00	0.01	88.36	8,969.00	0.01	88.36	0.00	0.00	
22	02.006.0001	纤维棉	KG	1,765.00	5.65	9,978.16	1,765.00	5.65	9,978.16	0.00	0.00	
23	02.007.0001	涤纶布	米	1,343.57	2.11	2,830.98	1,343.57	2.11	2,830.98	0.00	0.00	
24	02.007.0002	涤纶布	码	33.00	3.13	103.25	33.00	3.13	103.25	0.00	0.00	
25	02.008.0001	棉布	米	39,587.15	4.95	195,915.65	39,587.15	4.95	195,915.65	0.00	0.00	

被评估单位填表人：林晓丽

评估人员：蔡可边 陈曼

填表日期：2016 年 9 月 12 日

存货——原材料评估明细表

表 3-9-2

评估基准日：2016 年 8 月 31 日

被评估单位：骅星科技发展有限公司

金额单位：人民币元

序号	物料代码	名称及规格型号	计算单位	账面价值			评估价值			增减值	增值率%	备注
				数量	单价	金额	实际数量	评估单价	金额			
26	02.009.0001	绒布	KG	154.67	3.58	553.03	154.67	3.58	553.03	0.00	0.00	
27	02.009.0002	绒布	码	692.00	3.20	2,215.23	692.00	3.20	2,215.23	0.00	0.00	
28	02.009.0003	绒布	米	733.23	2.33	1,707.94	733.23	2.33	1,707.94	0.00	0.00	
29	02.010.0001	纱	KG	4,407.67	1.77	7,802.78	4,407.67	1.77	7,802.78	0.00	0.00	
30	02.011.0001	网布	KG	48.00	2.84	136.12	48.00	2.84	136.12	0.00	0.00	
31	02.011.0002	网布	码	3,163.00	1.57	4,958.60	3,163.00	1.57	4,958.60	0.00	0.00	
32	02.011.0003	网布	米	1,747.00	0.73	1,276.21	1,747.00	0.73	1,276.21	0.00	0.00	
33	02.012.0001	无纺布	KG	1,236.00	2.04	2,523.03	1,236.00	2.04	2,523.03	0.00	0.00	
34	02.012.0002	无纺布	码	4,677.00	1.61	7,551.08	4,677.00	1.61	7,551.08	0.00	0.00	
35	02.012.0003	无纺布	米	2,267.32	1.62	3,667.12	2,267.32	1.62	3,667.12	0.00	0.00	
36	02.013.0001	无胶棉	KG	214.80	2.52	541.52	214.80	2.52	541.52	0.00	0.00	
37	02.014.0001	摇粒绒	KG	401.00	2.19	880.04	401.00	2.19	880.04	0.00	0.00	
38	02.015.0001	布	码	4,480.00	1.17	5,236.10	4,480.00	1.17	5,236.10	0.00	0.00	
39	02.015.0002	布	米	6,691.42	0.65	4,367.30	6,691.42	0.65	4,367.30	0.00	0.00	
40	03.001.0001	花膜	M2	7,122.00	0.84	5,948.17	7,122.00	0.84	5,948.17	0.00	0.00	
41	03.002.0001	胶圈	个	6,995.00	0.00	27.96	6,995.00	0.00	27.96	0.00	0.00	
42	03.003.0001	伞杆	套	110.00	0.43	47.01	110.00	0.43	47.01	0.00	0.00	
43	03.004.0001	硅胶按键	粒	43,800.00	0.03	1,356.57	43,800.00	0.03	1,356.57	0.00	0.00	
44	03.005.0001	橡皮筋	条	257,348.00	0.00	750.50	257,348.00	0.00	750.50	0.00	0.00	
45	03.006.0001	塑料镜片	个	11,600.00	1.35	15,714.53	11,600.00	1.35	15,714.53	0.00	0.00	
46	03.006.0002	塑料镜片	PCS	11,400.00	0.15	1,760.70	11,400.00	0.15	1,760.70	0.00	0.00	
47	03.007.0001	进口尼龙丝	KG	494.00	37.19	18,370.75	494.00	37.19	18,370.75	0.00	0.00	
48	03.008.0001	粘扣带	米	34,148.00	0.19	6,587.99	34,148.00	0.19	6,587.99	0.00	0.00	
49	03.008.0002	粘扣带	对米	13,177.00	0.06	765.32	13,177.00	0.06	765.32	0.00	0.00	
50	03.010.0001	塑料珠	KG	478.00	13.38	6,397.23	478.00	13.38	6,397.23	0.00	0.00	

被评估单位填表人：林晓丽

评估人员：蔡可边 陈曼

填表日期：2016 年 9 月 12 日

存货——原材料评估明细表

表 3-9-2

评估基准日：2016 年 8 月 31 日

被评估单位：骅星科技发展有限公司

金额单位：人民币元

序号	物料代码	名称及规格型号	计算单位	账面价值			评估价值			增减值	增值率%	备注
				数量	单价	金额	实际数量	评估单价	金额			
51	03.011.0001	织带	码	155,607.80	0.13	19,820.60	155,607.80	0.13	19,820.60	0.00	0.00	
52	03.011.0002	织带	米	1,007.00	0.03	32.37	1,007.00	0.03	32.37	0.00	0.00	
53	03.013.0001	发丝	KG	2,157.00	5.09	10,969.04	2,157.00	5.09	10,969.04	0.00	0.00	
54	03.013.0002	发丝	顶	95.00	0.37	35.62	95.00	0.37	35.62	0.00	0.00	
55	03.014.0001	松果	KG	327.18	1.77	580.28	327.18	1.77	580.28	0.00	0.00	
56	03.015.0001	铁丝	KG	20,653.60	0.74	15,331.87	20,653.60	0.74	15,331.87	0.00	0.00	
57	03.016.0001	压克力珠	KG	15.10	4.41	66.62	15.10	4.41	66.62	0.00	0.00	
58	03.017.0001	EVA 片材	M2	502.00	0.29	145.88	502.00	0.29	145.88	0.00	0.00	
59	03.017.0002	EVA 片材	片	8,294.00	0.37	3,029.05	8,294.00	0.37	3,029.05	0.00	0.00	
60	03.018.0001	扫把	PCS	124.00	0.13	15.90	124.00	0.13	15.90	0.00	0.00	
61	03.019.0001	魔术贴	PCS	1,375.00	0.01	8.03	1,375.00	0.01	8.03	0.00	0.00	
62	03.019.0002	魔术贴	码	1,850.00	0.26	483.22	1,850.00	0.26	483.22	0.00	0.00	
63	03.019.0003	魔术贴	米	1,404.00	0.17	237.95	1,404.00	0.17	237.95	0.00	0.00	
64	03.020.0001	喷头	个	592.00	0.06	32.87	592.00	0.06	32.87	0.00	0.00	
65	03.021.0001	纽扣	粒	14,964.00	0.03	404.84	14,964.00	0.03	404.84	0.00	0.00	
66	03.021.0002	纽扣	套	264,001.00	0.00	1,264.33	264,001.00	0.00	1,264.33	0.00	0.00	
67	03.022.0001	花边	码	1,942.00	0.05	102.15	1,942.00	0.05	102.15	0.00	0.00	
68	03.023.0001	松紧带	米	46,300.00	0.03	1,352.90	46,300.00	0.03	1,352.90	0.00	0.00	
69	03.024.0001	绳	条	21,200.00	0.01	256.85	21,200.00	0.01	256.85	0.00	0.00	
70	03.025.0001	皮带	条	1,939.00	0.00	1.74	1,939.00	0.00	1.74	0.00	0.00	
71	03.026.0001	泡沫	只	1,756.00	0.28	485.21	1,756.00	0.28	485.21	0.00	0.00	
72	03.027.0001	绣花线	KG	1,345.78	3.65	4,916.69	1,345.78	3.65	4,916.69	0.00	0.00	
73	04.001.0001	电池	粒	47,750.00	0.28	13,347.05	47,750.00	0.28	13,347.05	0.00	0.00	
74	04.001.0002	电池	粒	20,478.00	0.02	393.83	20,478.00	0.02	393.83	0.00	0.00	
75	04.001.0003	电池	粒	61,657.00	0.14	8,431.73	61,657.00	0.14	8,431.73	0.00	0.00	

被评估单位填表人：林晓丽

评估人员：蔡可边 陈曼

填表日期：2016 年 9 月 12 日

存货——原材料评估明细表

表 3-9-2

评估基准日：2016 年 8 月 31 日

被评估单位：骅星科技发展有限公司

金额单位：人民币元

序号	物料代码	名称及规格型号	计算单位	账面价值			评估价值			增减值	增值率%	备注
				数量	单价	金额	实际数量	评估单价	金额			
76	04.001.0004	锂电池	个	52,021.00	2.56	133,395.65	52,021.00	2.56	133,395.65	0.00	0.00	
77	04.002.0001	环保锡线	KG	172.00	110.73	19,045.52	172.00	110.73	19,045.52	0.00	0.00	
78	04.003.0001	开关	个	24,709.00	0.24	5,864.89	24,709.00	0.24	5,864.89	0.00	0.00	
79	04.003.0002	磁控开关	PCS	216.00	0.60	129.60	216.00	0.60	129.60	0.00	0.00	
80	04.003.0003	振动传感开关	个	50.00	0.51	25.50	50.00	0.51	25.50	0.00	0.00	
81	04.004.0001	电路板	片	237,773.00	0.97	230,274.22	237,773.00	0.97	230,274.22	0.00	0.00	
82	04.004.0003	电路板	PCS	116,672.00	0.07	8,195.18	116,672.00	0.07	8,195.18	0.00	0.00	
83	04.004.0006	电路板	片	20,117.00	4.28	86,127.17	20,117.00	4.28	86,127.17	0.00	0.00	
84	04.004.0007	接收板	PCS	3,408.00	0.34	1,145.66	3,408.00	0.34	1,145.66	0.00	0.00	
85	04.004.0008	发射板	PCS	4,954.00	0.30	1,505.49	4,954.00	0.30	1,505.49	0.00	0.00	
86	04.005.0001	喇叭	PCS	30,559.00	0.43	13,284.01	30,559.00	0.43	13,284.01	0.00	0.00	
87	04.006.0001	电机	只	22,333.00	0.77	17,137.37	22,333.00	0.77	17,137.37	0.00	0.00	
88	04.006.0002	电机	台	3,637.00	0.48	1,731.59	3,637.00	0.48	1,731.59	0.00	0.00	
89	04.006.0004	微电机	只	5,000.00	0.05	253.64	5,000.00	0.05	253.64	0.00	0.00	
90	04.007.0001	发光二极管	个	194,323.00	0.07	13,565.64	194,323.00	0.07	13,565.64	0.00	0.00	
91	04.007.0002	发光管	只	4,450.00	0.01	58.51	4,450.00	0.01	58.51	0.00	0.00	
92	04.008.0001	LED 贴片	个	37,614.00	0.07	2,748.25	37,614.00	0.07	2,748.25	0.00	0.00	
93	04.009.0001	马达	PCS	168.00	1.75	294.36	168.00	1.75	294.36	0.00	0.00	
94	04.010.0001	电子线	条	2,027,460.00	0.04	86,472.00	2,027,460.00	0.04	86,472.00	0.00	0.00	
95	04.011.0001	接收头	只	47,100.00	0.51	24,251.34	47,100.00	0.51	24,251.34	0.00	0.00	
96	04.012.0001	IC	只	157,335.00	1.00	157,055.68	157,335.00	1.00	157,055.68	0.00	0.00	
97	04.013.0001	导电胶	片	1,095.00	0.02	16.57	1,095.00	0.02	16.57	0.00	0.00	
98	04.014.0001	线路板	只	1,287.00	0.37	479.96	1,287.00	0.37	479.96	0.00	0.00	
99	04.015.0002	软数据线	PCS	10,250.00	0.05	520.79	10,250.00	0.05	520.79	0.00	0.00	
100	04.016.0001	集成电路	个	744,598.00	0.33	247,925.32	744,598.00	0.33	247,925.32	0.00	0.00	

被评估单位填表人：林晓丽

评估人员：蔡可边 陈曼

填表日期：2016 年 9 月 12 日

存货——原材料评估明细表

表 3-9-2

评估基准日：2016 年 8 月 31 日

被评估单位：骅星科技发展有限公司

金额单位：人民币元

序号	物料代码	名称及规格型号	计算单位	账面价值			评估价值			增减值	增值率%	备注
				数量	单价	金额	实际数量	评估单价	金额			
101	04.016.0003	集成电路	PCS	7,620.00	1.47	11,193.01	7,620.00	1.47	11,193.01	0.00	0.00	
102	04.017.0001	保险丝	个	67,399.00	0.04	2,999.55	67,399.00	0.04	2,999.55	0.00	0.00	
103	04.018.0001	电解电容	只	1,378,000.00	0.01	16,641.03	1,378,000.00	0.01	16,641.03	0.00	0.00	
104	04.019.0001	发射管	个	39,540.00	0.13	5,069.23	39,540.00	0.13	5,069.23	0.00	0.00	
105	04.021.0001	机芯	PCS	1,866.00	0.13	242.39	1,866.00	0.13	242.39	0.00	0.00	
106	04.022.0001	插座	PCS	35,700.00	0.05	1,710.36	35,700.00	0.05	1,710.36	0.00	0.00	
107	04.023.0001	舵机	PCS	737.00	1.41	1,042.10	737.00	1.41	1,042.10	0.00	0.00	
108	04.024.0001	LCD 背光源	PCS	3,448.00	0.60	2,060.04	3,448.00	0.60	2,060.04	0.00	0.00	
109	04.024.0002	LCD 显示模组	个	94.00	0.80	75.44	94.00	0.80	75.44	0.00	0.00	
110	04.024.0003	LCD 显示模组	套	740.00	0.37	275.50	740.00	0.37	275.50	0.00	0.00	
111	04.026.0001	灯泡	个	71,046.00	0.02	1,495.75	71,046.00	0.02	1,495.75	0.00	0.00	
112	04.027.0001	三极管	个	78,300.00	0.02	1,239.75	78,300.00	0.02	1,239.75	0.00	0.00	
113	04.028.0001	线圈	个	19,580.00	0.07	1,281.64	19,580.00	0.07	1,281.64	0.00	0.00	
114	04.029.0001	不锈钢雾化片组件	片	30.00	0.85	25.42	30.00	0.85	25.42	0.00	0.00	
115	04.030.0001	按键	片	1,770.00	0.02	41.38	1,770.00	0.02	41.38	0.00	0.00	
116	04.031.0001	电阻	只	893,400.00	0.00	408.85	893,400.00	0.00	408.85	0.00	0.00	
117	04.032.0001	咪头	只	970.00	0.04	39.69	970.00	0.04	39.69	0.00	0.00	
118	04.033.0001	充电器	只	210.00	0.66	138.07	210.00	0.66	138.07	0.00	0.00	
119	04.034.0001	电子元器件	只	4,000.00	0.07	287.69	4,000.00	0.07	287.69	0.00	0.00	
120	04.035.0001	晶体	只	1,655.00	0.08	132.99	1,655.00	0.08	132.99	0.00	0.00	
121	05.001.0001	弹簧	条	404,360.00	0.02	8,721.02	404,360.00	0.02	8,721.02	0.00	0.00	
122	05.001.0002	弹簧	套	51,558.00	0.00	56.15	51,558.00	0.00	56.15	0.00	0.00	
123	05.002.0001	五金电池片	套	528,201.00	0.13	68,894.25	528,201.00	0.13	68,894.25	0.00	0.00	
124	05.003.0001	磁铁	片	44,930.00	0.29	12,889.48	44,930.00	0.29	12,889.48	0.00	0.00	
125	05.004.0002	锌合金配件	套	22,468.00	0.07	1,541.79	22,468.00	0.07	1,541.79	0.00	0.00	

被评估单位填表人：林晓丽

评估人员：蔡可边 陈曼

填表日期：2016 年 9 月 12 日

存货——原材料评估明细表

表 3-9-2

评估基准日：2016 年 8 月 31 日

被评估单位：骅星科技发展有限公司

金额单位：人民币元

序号	物料代码	名称及规格型号	计算单位	账面价值			评估价值			增减值	增值率%	备注
				数量	单价	金额	实际数量	评估单价	金额			
126	05.006.0001	螺丝	百粒	213,667.97	0.37	78,512.16	213,667.97	0.37	78,512.16	0.00	0.00	
127	05.006.0002	螺丝（电镀）	百粒	1,014.72	0.64	652.14	1,014.72	0.64	652.14	0.00	0.00	
128	05.006.0004	螺母	百粒	167.00	0.59	97.96	167.00	0.59	97.96	0.00	0.00	
129	05.006.0005	螺杆	条	8,436.00	0.01	123.65	8,436.00	0.01	123.65	0.00	0.00	
130	05.007.0001	铁轴	条	3,200.00	0.01	32.00	3,200.00	0.01	32.00	0.00	0.00	
131	05.007.0002	铁轴	KG	2,255.18	5.04	11,370.61	2,255.18	5.04	11,370.61	0.00	0.00	
132	05.007.0003	玩具轴	百粒	1,009.40	0.18	177.06	1,009.40	0.18	177.06	0.00	0.00	
133	05.008.0002	牙箱	个	5,120.00	0.04	224.59	5,120.00	0.04	224.59	0.00	0.00	
134	05.009.0001	塑胶齿轮	个	130,116.00	0.09	11,118.22	130,116.00	0.09	11,118.22	0.00	0.00	
135	05.009.0002	大齿轮	个	11,665.00	0.02	286.99	11,665.00	0.02	286.99	0.00	0.00	
136	05.009.0003	蜗杆	支	2,240.00	0.05	101.45	2,240.00	0.05	101.45	0.00	0.00	
137	05.010.0001	PVC 胶管	米	213.00	0.14	29.82	213.00	0.14	29.82	0.00	0.00	
138	05.010.0002	PVC 胶管	个	182,207.00	0.20	36,283.90	182,207.00	0.20	36,283.90	0.00	0.00	
139	05.011.0001	塑料眼珠	对	44,750.00	1.50	67,122.21	44,750.00	1.50	67,122.21	0.00	0.00	
140	05.011.0002	塑料眼珠	个	13,500.00	0.01	134.77	13,500.00	0.01	134.77	0.00	0.00	
141	05.013.0001	钢球	KG	38.50	11.69	450.00	38.50	11.69	450.00	0.00	0.00	
142	05.014.0001	轴承	套	20,100.00	0.07	1,468.33	20,100.00	0.07	1,468.33	0.00	0.00	
143	05.015.0001	铜垫	PCS	1,290.00	0.04	50.89	1,290.00	0.04	50.89	0.00	0.00	
144	05.018.0001	天线	条	4,163.00	0.08	326.42	4,163.00	0.08	326.42	0.00	0.00	
145	05.019.0001	铜套	只	1,100.00	0.01	9.65	1,100.00	0.01	9.65	0.00	0.00	
146	06.001.0001	油漆	KG	736.00	33.24	24,465.22	736.00	33.24	24,465.22	0.00	0.00	
147	06.001.0002	油漆	升	412.00	7.08	2,916.71	412.00	7.08	2,916.71	0.00	0.00	
148	06.001.0003	油漆	升	40.00	93.41	3,736.26	40.00	93.41	3,736.26	0.00	0.00	
149	06.001.0004	油漆	升	28.00	39.62	1,109.47	28.00	39.62	1,109.47	0.00	0.00	
150	06.001.0005	油漆	KG	30.40	44.53	1,353.85	30.40	44.53	1,353.85	0.00	0.00	

被评估单位填表人：林晓丽

评估人员：蔡可边 陈曼

填表日期：2016 年 9 月 12 日

存货——原材料评估明细表

表 3-9-2

评估基准日：2016 年 8 月 31 日

被评估单位：骅星科技发展有限公司

金额单位：人民币元

序号	物料代码	名称及规格型号	计算单位	账面价值			评估价值			增减值	增值率%	备注
				数量	单价	金额	实际数量	评估单价	金额			
151	06.003.0001	溶剂	KG	2,000.00	12.64	25,276.93	2,000.00	12.64	25,276.93	0.00	0.00	
152	06.003.0002	溶剂	升	544.00	12.35	6,716.26	544.00	12.35	6,716.26	0.00	0.00	
153	06.004.0002	溶胶水	KG	176.00	25.64	4,512.82	176.00	25.64	4,512.82	0.00	0.00	
154	06.004.0008	PU 胶	KG	541.60	1.95	1,055.17	541.60	1.95	1,055.17	0.00	0.00	
155	06.005.0003	金葱粉	KG	1,545.00	29.92	46,231.57	1,545.00	29.92	46,231.57	0.00	0.00	
156	06.005.0007	荧光颜料	KG	20.00	4.82	96.43	20.00	4.82	96.43	0.00	0.00	
157	06.006.0001	防锈剂	支	72.00	8.55	615.38	72.00	8.55	615.38	0.00	0.00	
158	06.007.0001	脱模剂	支	26.00	5.51	143.22	26.00	5.51	143.22	0.00	0.00	
159	06.009.0001	增塑剂	KG	224.00	10.16	2,275.60	224.00	10.16	2,275.60	0.00	0.00	
160	06.010.0001	机油	升	237.36	13.73	3,259.75	237.36	13.73	3,259.75	0.00	0.00	
161	06.014.0001	天那水	KG	53.00	6.33	335.27	53.00	6.33	335.27	0.00	0.00	
162	06.015.0001	硅油	KG	12.00	28.64	343.68	12.00	28.64	343.68	0.00	0.00	
163	06.017.0001	防冻水	升	660.00	4.18	2,760.94	660.00	4.18	2,760.94	0.00	0.00	
164	06.020.0002	润滑油	KG	140.80	76.27	10,738.24	140.80	76.27	10,738.24	0.00	0.00	
165	06.023.0001	助剂	KG	40.00	2.16	86.50	40.00	2.16	86.50	0.00	0.00	
166	06.024.0001	固化剂	升	4.00	4.38	17.50	4.00	4.38	17.50	0.00	0.00	
合 计			***		***	3,046,025.71		***	3,046,025.71	0.00	0.00	***

被评估单位填表人：林晓丽

评估人员：蔡可边 陈曼

填表日期：2016 年 9 月 12 日

存货——产成品（库存商品）评估明细表

表 3-9-5

评估基准日：2016 年 8 月 31 日

被评估单位：骅星科技发展有限公司

金额单位：人民币元

序号	物料代码	名称及规格型号	计算单位	账面价值			评估价值			增减值	增值率%	备注
				数量	单价	金额	实际数量	评估单价	金额			
1	21.01.0002	医具	个	3,602.00	2.62	9,437.24	3,602.00	2.62	9,437.24	0.00	0.00	
2	21.01.0005	水枪	个	3,000.00	2.10	6,300.00	3,000.00	2.10	6,300.00	0.00	0.00	
3	21.01.0008	车	个	47,101.00	2.48	116,810.48	47,101.00	2.48	116,810.48	0.00	0.00	
4	21.01.0009	车	个	3,888.00	5.21	20,256.48	3,888.00	5.21	20,256.48	0.00	0.00	
5	21.01.0023	水枪	个	8,324.00	3.59	29,883.16	8,324.00	3.59	29,883.16	0.00	0.00	
6	21.01.0034	车	个	45,060.00	3.48	156,808.80	45,060.00	3.48	156,808.80	0.00	0.00	
7	21.01.0041	餐具	个	3,672.00	3.11	11,419.92	3,672.00	3.11	11,419.92	0.00	0.00	
8	21.01.0048	机器人	个	1,836.00	3.43	6,297.48	1,836.00	3.43	6,297.48	0.00	0.00	
9	21.01.0064	摇铃	个	15,846.00	1.53	24,244.38	15,846.00	1.53	24,244.38	0.00	0.00	
10	21.01.0067	机器人	个	1,801.00	2.44	4,394.44	1,801.00	2.44	4,394.44	0.00	0.00	
11	21.01.0073	话筒	个	4,806.00	7.68	36,910.08	4,806.00	7.68	36,910.08	0.00	0.00	
12	21.01.0074	闪光棒	个	720.00	2.54	1,828.80	720.00	2.54	1,828.80	0.00	0.00	
13	21.01.0075	剑	个	4,162.00	3.64	15,149.68	4,162.00	3.64	15,149.68	0.00	0.00	
14	21.01.0076	转动器	个	7,056.00	10.34	72,959.04	7,056.00	10.34	72,959.04	0.00	0.00	
15	21.02.0003	公仔	个	18,732.00	2.48	46,455.36	18,732.00	2.48	46,455.36	0.00	0.00	
16	21.02.0008	车	个	360.00	16.99	6,116.40	360.00	16.99	6,116.40	0.00	0.00	
17	21.02.0010	公仔	个	1,080.00	4.87	5,259.60	1,080.00	4.87	5,259.60	0.00	0.00	
18	21.02.0011	公仔	个	9,676.00	5.03	48,670.28	9,676.00	5.03	48,670.28	0.00	0.00	
19	21.02.0016	公仔	个	1,683.00	7.46	12,555.18	1,683.00	7.46	12,555.18	0.00	0.00	
20	21.02.0026	机器人	个	4,364.00	5.92	25,834.88	4,364.00	5.92	25,834.88	0.00	0.00	
21	21.02.0027	飞机	个	2,182.00	7.42	16,190.44	2,182.00	7.42	16,190.44	0.00	0.00	
22	21.02.0029	车	个	2,026.00	24.71	50,062.46	2,026.00	24.71	50,062.46	0.00	0.00	
23	21.02.0035	铁甲三国	个	240.00	13.80	3,312.00	240.00	13.80	3,312.00	0.00	0.00	

被评估单位填表人：林晓丽

评估人员：蔡可边 陈曼

填表日期：2016 年 9 月 12 日

存货——产成品（库存商品）评估明细表

表 3-9-5

评估基准日：2016 年 8 月 31 日

被评估单位：骅星科技发展有限公司

金额单位：人民币元

序号	物料代码	名称及规格型号	计算单位	账面价值			评估价值			增减值	增值率%	备注
				数量	单价	金额	实际数量	评估单价	金额			
24	21.02.0036	铁甲三国	个	13,248.00	35.70	472,953.60	13,248.00	35.70	472,953.60	0.00	0.00	
25	21.02.0037	铁甲三国	个	5,950.00	68.60	408,170.00	5,950.00	68.60	408,170.00	0.00	0.00	
26	21.02.0038	机器人	个	405.00	137.20	55,566.00	405.00	137.20	55,566.00	0.00	0.00	
27	21.02.0040	车	个	2,976.00	4.92	14,641.92	2,976.00	4.92	14,641.92	0.00	0.00	
28	21.02.0044	公仔	个	4,998.00	3.44	17,193.12	4,998.00	3.44	17,193.12	0.00	0.00	
29	21.02.0046	车	个	3,018.00	7.40	22,333.20	3,018.00	7.40	22,333.20	0.00	0.00	
30	21.02.0047	智力玩具：积木	套	2,328.00	5.06	11,779.68	2,328.00	5.06	11,779.68	0.00	0.00	
31	21.02.0050	婴儿玩具	个	10,000.00	19.51	195,100.00	10,000.00	19.51	195,100.00	0.00	0.00	
32	21.02.0051	婴儿玩具	个	2,000.00	22.10	44,200.00	2,000.00	22.10	44,200.00	0.00	0.00	
33	21.02.0052	智力玩具：积木	套	5,292.00	2.44	12,912.48	5,292.00	2.44	12,912.48	0.00	0.00	
34	21.02.0053	公仔	个	2,264.00	34.11	77,225.04	2,264.00	34.11	77,225.04	0.00	0.00	
35	21.02.0054	飞机	个	2,000.00	9.64	19,280.00	2,000.00	9.64	19,280.00	0.00	0.00	
36	21.02.0055	恐龙	个	4,000.00	2.42	9,680.00	4,000.00	2.42	9,680.00	0.00	0.00	
37	21.03.0003	医具组合	套	7,657.00	5.20	39,816.40	7,657.00	5.20	39,816.40	0.00	0.00	
38	21.03.0005	餐具组合	套	11,687.00	3.81	44,527.47	11,687.00	3.81	44,527.47	0.00	0.00	
39	21.03.0006	车组合	套	12,055.00	3.68	44,362.40	12,055.00	3.68	44,362.40	0.00	0.00	
40	21.03.0009	足球组合	套	2,300.00	25.63	58,949.00	2,300.00	25.63	58,949.00	0.00	0.00	
41	21.03.0010	飞机组合	套	23,897.00	1.98	47,316.06	23,897.00	1.98	47,316.06	0.00	0.00	
42	21.03.0012	医具组合	套	3,876.00	17.00	65,892.00	3,876.00	17.00	65,892.00	0.00	0.00	
43	21.03.0019	水枪组合	套	2,090.00	10.38	21,694.20	2,090.00	10.38	21,694.20	0.00	0.00	
44	21.03.0022	饰品组合	套	25,230.00	1.94	48,946.20	25,230.00	1.94	48,946.20	0.00	0.00	
45	21.03.0023	车组合	套	49,415.00	1.99	98,335.85	49,415.00	1.99	98,335.85	0.00	0.00	
46	21.03.0026	饰品组合	套	3,417.00	10.20	34,853.40	3,417.00	10.20	34,853.40	0.00	0.00	

被评估单位填表人：林晓丽

评估人员：蔡可边 陈曼

填表日期：2016 年 9 月 12 日

存货——产成品（库存商品）评估明细表

表 3-9-5

评估基准日：2016 年 8 月 31 日

被评估单位：骅星科技发展有限公司

金额单位：人民币元

序号	物料代码	名称及规格型号	计算单位	账面价值			评估价值			增减值	增值率%	备注
				数量	单价	金额	实际数量	评估单价	金额			
47	21.03.0027	车组合	套	1,444.00	10.29	14,858.76	1,444.00	10.29	14,858.76	0.00	0.00	
48	21.03.0028	对讲机组合	套	976.00	27.57	26,908.32	976.00	27.57	26,908.32	0.00	0.00	
49	21.03.0031	公仔组合	套	6,404.00	50.71	324,746.84	6,404.00	50.71	324,746.84	0.00	0.00	
50	21.03.0032	乐器组合	套	1,830.00	9.73	17,805.90	1,830.00	9.73	17,805.90	0.00	0.00	
51	21.03.0035	滑梯组合	套	808.00	35.61	28,772.88	808.00	35.61	28,772.88	0.00	0.00	
52	21.03.0042	医具组合	套	16,102.00	7.69	123,824.38	16,102.00	7.69	123,824.38	0.00	0.00	
53	21.03.0045	饰品组合	套	19,550.00	3.87	75,658.50	19,550.00	3.87	75,658.50	0.00	0.00	
54	21.03.0060	车组合	套	1,200.00	10.26	12,312.00	1,200.00	10.26	12,312.00	0.00	0.00	
55	21.03.0061	医具组合	套	334.00	23.43	7,825.62	334.00	23.43	7,825.62	0.00	0.00	
56	21.03.0065	车组合	套	5,000.00	5.19	25,950.00	5,000.00	5.19	25,950.00	0.00	0.00	
57	21.03.0069	餐具组合	套	16,016.00	1.72	27,547.52	16,016.00	1.72	27,547.52	0.00	0.00	
58	21.03.0075	厨具组合	套	5,000.00	1.56	7,800.00	5,000.00	1.56	7,800.00	0.00	0.00	
59	21.03.0076	工具组合	套	5,000.00	1.54	7,700.00	5,000.00	1.54	7,700.00	0.00	0.00	
60	21.03.0079	医具组合	套	388.00	40.98	15,900.24	388.00	40.98	15,900.24	0.00	0.00	
61	21.03.0086	医具组合	套	6,000.00	14.05	84,300.00	6,000.00	14.05	84,300.00	0.00	0.00	
62	21.03.0087	饰品组合	套	3,600.00	2.02	7,272.00	3,600.00	2.02	7,272.00	0.00	0.00	
63	21.03.0088	房屋组合	套	1,964.00	10.16	19,954.24	1,964.00	10.16	19,954.24	0.00	0.00	
64	21.03.0089	权杖组合	套	9,504.00	5.74	54,552.96	9,504.00	5.74	54,552.96	0.00	0.00	
65	21.03.0090	厨具组合	套	2,968.00	5.05	14,988.40	2,968.00	5.05	14,988.40	0.00	0.00	
66	21.03.0091	工具组合	套	4,775.00	4.11	19,625.25	4,775.00	4.11	19,625.25	0.00	0.00	
67	21.03.0092	工具组合	套	3,684.00	6.20	22,840.80	3,684.00	6.20	22,840.80	0.00	0.00	
68	21.03.0093	房屋组合	套	668.00	30.29	20,233.72	668.00	30.29	20,233.72	0.00	0.00	
69	21.03.0094	眼镜组合	套	1,800.00	24.99	44,982.00	1,800.00	24.99	44,982.00	0.00	0.00	

被评估单位填表人：林晓丽

评估人员：蔡可边 陈曼

填表日期：2016 年 9 月 12 日

存货——产成品（库存商品）评估明细表

表 3-9-5

评估基准日：2016 年 8 月 31 日

被评估单位：骅星科技发展有限公司

金额单位：人民币元

序号	物料代码	名称及规格型号	计算单位	账面价值			评估价值			增减值	增值率%	备注
				数量	单价	金额	实际数量	评估单价	金额			
70	21.03.0095	飞机组合	套	6,134.00	3.05	18,708.70	6,134.00	3.05	18,708.70	0.00	0.00	
71	21.03.0096	公仔组合	套	6,000.00	27.70	166,200.00	6,000.00	27.70	166,200.00	0.00	0.00	
72	21.05.0013	圣诞工艺品：雪人	KG	880.00	29.02	25,537.60	880.00	29.02	25,537.60	0.00	0.00	
73	21.05.0014	圣诞工艺品：老人	KG	2,546.00	19.98	50,869.08	2,546.00	19.98	50,869.08	0.00	0.00	
74	21.05.0038	玩具乐器：琴	个	12,912.00	11.54	149,004.48	12,912.00	11.54	149,004.48	0.00	0.00	
75	21.05.0039	圣诞工艺品：雪人	KG	416.00	19.71	8,199.36	416.00	19.71	8,199.36	0.00	0.00	
76	21.05.0041	玩具乐器：吉他	个	4,400.00	12.70	55,880.00	4,400.00	12.70	55,880.00	0.00	0.00	
77	21.05.0042	圣诞工艺品：企鹅	KG	1,400.00	15.16	21,224.00	1,400.00	15.16	21,224.00	0.00	0.00	
78	21.05.0051	童车：四轮车	辆	72.00	44.07	3,173.04	72.00	44.07	3,173.04	0.00	0.00	
79	21.05.0055	圣诞工艺品：酒瓶套	KG	143.00	39.89	5,704.27	143.00	39.89	5,704.27	0.00	0.00	
80	21.05.0058	圣诞工艺品：门挂	KG	360.00	44.41	15,987.60	360.00	44.41	15,987.60	0.00	0.00	
81	21.05.0059	玩具乐器：琴	个	6,000.00	8.58	51,480.00	6,000.00	8.58	51,480.00	0.00	0.00	
82	21.05.0060	玩具乐器：琴	个	1,980.00	4.92	9,741.60	1,980.00	4.92	9,741.60	0.00	0.00	
83	21.01.0085	陀螺	个	17,100.00	2.87	49,010.21	17,100.00	2.87	49,010.21	0.00	0.00	
84	21.01.0107	婴儿玩具	个	3,320.00	19.36	64,281.48	3,320.00	19.36	64,281.48	0.00	0.00	
85	21.01.0117	车	个	240.00	5.00	1,201.06	240.00	5.00	1,201.06	0.00	0.00	
86	21.01.0122	陀螺	个	99,812.00	2.25	224,265.52	99,812.00	2.25	224,265.52	0.00	0.00	
87	21.01.0154	婴儿玩具	个	996.00	8.55	8,520.48	996.00	8.55	8,520.48	0.00	0.00	
88	21.01.0184	婴儿玩具	个	1,310.00	15.35	20,114.61	1,310.00	15.35	20,114.61	0.00	0.00	
89	21.01.0213	摇铃	个	3.00	14.88	44.63	3.00	14.88	44.63	0.00	0.00	
90	21.01.0225	回力车	个	36.00	8.93	321.46	36.00	8.93	321.46	0.00	0.00	
91	21.01.0234	玩具鼓	个	48.00	20.16	967.44	48.00	20.16	967.44	0.00	0.00	
92	21.01.0240	摩托车	个	5.00	4.32	21.59	5.00	4.32	21.59	0.00	0.00	

被评估单位填表人：林晓丽

评估人员：蔡可边 陈曼

填表日期：2016 年 9 月 12 日

存货——产成品（库存商品）评估明细表

表 3-9-5

评估基准日：2016 年 8 月 31 日

被评估单位：骅星科技发展有限公司

金额单位：人民币元

序号	物料代码	名称及规格型号	计算单位	账面价值			评估价值			增减值	增值率%	备注
				数量	单价	金额	实际数量	评估单价	金额			
93	21.01.0258	饰品	个	216.00	5.25	1,133.94	216.00	5.25	1,133.94	0.00	0.00	
94	21.01.0288	蛋糕机	个	20.00	31.24	624.86	20.00	31.24	624.86	0.00	0.00	
95	21.01.0296	玩具眼镜	个	550.00	3.73	2,050.83	550.00	3.73	2,050.83	0.00	0.00	
96	21.01.0319	飞机	个	2,970.00	4.83	14,338.52	2,970.00	4.83	14,338.52	0.00	0.00	
97	21.01.0330	手推车	个	2,603.00	16.28	42,373.87	2,603.00	16.28	42,373.87	0.00	0.00	
98	21.01.0346	摩托车	个	24.00	11.52	276.48	24.00	11.52	276.48	0.00	0.00	
99	21.01.0443	四圣陀螺	个	1,980.00	5.30	10,492.02	1,980.00	5.30	10,492.02	0.00	0.00	
100	21.01.0444	四圣陀螺	个	252.00	9.92	2,498.90	252.00	9.92	2,498.90	0.00	0.00	
101	21.01.0445	四圣陀螺	个	1,368.00	12.67	17,326.87	1,368.00	12.67	17,326.87	0.00	0.00	
102	21.01.0463	四圣陀螺	个	16,968.00	17.71	300,481.40	16,968.00	17.71	300,481.40	0.00	0.00	
103	21.01.0479	卡通马系列	个	4,432.00	6.03	26,745.92	4,432.00	6.03	26,745.92	0.00	0.00	
104	21.01.0480	卡通马系列	个	14,404.00	8.47	122,041.63	14,404.00	8.47	122,041.63	0.00	0.00	
105	21.01.0482	卡通马系列	个	2,214.00	19.71	43,645.57	2,214.00	19.71	43,645.57	0.00	0.00	
106	21.01.0483	卡通马系列	个	2,511.00	22.53	56,571.96	2,511.00	22.53	56,571.96	0.00	0.00	
107	21.01.0484	卡通马系列	个	2,022.00	44.66	90,296.44	2,022.00	44.66	90,296.44	0.00	0.00	
108	21.01.0558	公仔	个	5,838.00	12.51	73,039.36	5,838.00	12.51	73,039.36	0.00	0.00	
109	21.01.0561	马车	个	771.00	14.92	11,504.25	771.00	14.92	11,504.25	0.00	0.00	
110	21.01.0582	房屋	个	1,028.00	48.33	49,683.99	1,028.00	48.33	49,683.99	0.00	0.00	
111	21.01.0591	公仔	个	5,688.00	19.95	113,472.85	5,688.00	19.95	113,472.85	0.00	0.00	
112	21.01.0606	公仔	个	1,752.00	17.66	30,944.34	1,752.00	17.66	30,944.34	0.00	0.00	
113	21.01.0658	虫	个	2,748.00	15.36	42,219.31	2,748.00	15.36	42,219.31	0.00	0.00	
114	21.01.0663	魔法棒	个	19.00	19.97	379.40	19.00	19.97	379.40	0.00	0.00	
115	21.01.0710	拳击套	个	3,180.00	23.49	74,711.91	3,180.00	23.49	74,711.91	0.00	0.00	

被评估单位填表人：林晓丽

评估人员：蔡可边 陈曼

填表日期：2016 年 9 月 12 日

存货——产成品（库存商品）评估明细表

表 3-9-5

评估基准日：2016 年 8 月 31 日

被评估单位：骅星科技发展有限公司

金额单位：人民币元

序号	物料代码	名称及规格型号	计算单位	账面价值			评估价值			增减值	增值率%	备注
				数量	单价	金额	实际数量	评估单价	金额			
116	21.01.0719	陀螺	个	18,888.00	4.98	94,138.44	18,888.00	4.98	94,138.44	0.00	0.00	
117	21.01.0741	玩具鞋	个	20,559.00	9.09	186,808.07	20,559.00	9.09	186,808.07	0.00	0.00	
118	21.01.0772	滑梯	个	590.00	16.36	9,652.76	590.00	16.36	9,652.76	0.00	0.00	
119	21.01.0805	婴儿玩具	个	5,904.00	3.37	19,868.53	5,904.00	3.37	19,868.53	0.00	0.00	
120	21.01.0845	转动器	个	3,762.00	19.15	72,057.84	3,762.00	19.15	72,057.84	0.00	0.00	
121	21.01.0846	转动器	个	166.00	25.71	4,267.68	166.00	25.71	4,267.68	0.00	0.00	
122	21.01.0849	魔镜	个	90.00	10.79	971.44	90.00	10.79	971.44	0.00	0.00	
123	21.02.0007	遥控飞机	个	1,648.00	6.35	10,460.96	1,648.00	6.35	10,460.96	0.00	0.00	
124	21.02.0013	发仔娃娃	个	6,914.00	65.05	449,778.60	6,914.00	65.05	449,778.60	0.00	0.00	
125	21.02.0027	公仔	个	144.00	16.51	2,377.00	144.00	16.51	2,377.00	0.00	0.00	
126	21.02.0042	遥控飞机	个	2,032.00	55.45	112,676.39	2,032.00	55.45	112,676.39	0.00	0.00	
127	21.02.0104	婴儿玩具	个	1,632.00	23.82	38,870.08	1,632.00	23.82	38,870.08	0.00	0.00	
128	21.02.0183	公仔	个	1,094.00	24.66	26,981.23	1,094.00	24.66	26,981.23	0.00	0.00	
129	21.02.0205	飞机	个	252.00	46.19	11,641.03	252.00	46.19	11,641.03	0.00	0.00	
130	21.02.0209	婴儿玩具	个	4,446.00	16.37	72,779.86	4,446.00	16.37	72,779.86	0.00	0.00	
131	21.02.0241	婴儿玩具	个	5,592.00	24.55	137,265.13	5,592.00	24.55	137,265.13	0.00	0.00	
132	21.02.0249	婴儿玩具	个	12,078.00	42.99	519,268.07	12,078.00	42.99	519,268.07	0.00	0.00	
133	21.02.0257	智力玩具：学习机	套	2,388.00	30.41	72,625.44	2,388.00	30.41	72,625.44	0.00	0.00	
134	21.02.0269	遥控飞机	个	3,020.00	96.81	292,376.52	3,020.00	96.81	292,376.52	0.00	0.00	
135	21.02.0270	遥控飞机	个	2,916.00	78.99	230,341.13	2,916.00	78.99	230,341.13	0.00	0.00	
136	21.02.0282	车头	个	11.00	56.66	623.24	11.00	56.66	623.24	0.00	0.00	
137	21.02.0283	机器人	个	746.00	65.01	48,497.88	746.00	65.01	48,497.88	0.00	0.00	
138	21.02.0285	成长娃娃	个	2,847.00	96.86	275,768.16	2,847.00	96.86	275,768.16	0.00	0.00	

被评估单位填表人：林晓丽

评估人员：蔡可边 陈曼

填表日期：2016 年 9 月 12 日

存货——产成品（库存商品）评估明细表

表 3-9-5

评估基准日：2016 年 8 月 31 日

被评估单位：骅星科技发展有限公司

金额单位：人民币元

序号	物料代码	名称及规格型号	计算单位	账面价值			评估价值			增减值	增值率%	备注
				数量	单价	金额	实际数量	评估单价	金额			
139	21.02.0287	遥控飞机	个	9,421.00	36.77	346,425.39	9,421.00	36.77	346,425.39	0.00	0.00	
140	21.02.0292	遥控飞机	个	1,206.00	28.53	34,407.84	1,206.00	28.53	34,407.84	0.00	0.00	
141	21.02.0294	成长娃娃	个	876.00	108.72	95,240.96	876.00	108.72	95,240.96	0.00	0.00	
142	21.02.0386	遥控飞机	个	4,390.00	65.06	285,621.75	4,390.00	65.06	285,621.75	0.00	0.00	
143	21.02.0416	游戏毯	个	5,976.00	40.71	243,272.78	5,976.00	40.71	243,272.78	0.00	0.00	
144	21.02.0417	手环	个	33,552.00	23.85	800,176.41	33,552.00	23.85	800,176.41	0.00	0.00	
145	21.02.0418	遥控飞机	个	1,584.00	102.07	161,675.97	1,584.00	102.07	161,675.97	0.00	0.00	
146	21.02.0428	怪兽	个	109.00	118.24	12,888.04	109.00	118.24	12,888.04	0.00	0.00	
147	21.02.0434	机器人	个	32.00	157.00	5,024.03	32.00	157.00	5,024.03	0.00	0.00	
148	21.02.0438	机器人	个	12.00	115.64	1,387.65	12.00	115.64	1,387.65	0.00	0.00	
149	21.02.0456	怪兽	个	17,520.00	77.91	1,365,058.11	17,520.00	77.91	1,365,058.11	0.00	0.00	
150	21.02.0461	遥控飞机	个	1,844.00	193.16	356,193.30	1,844.00	193.16	356,193.30	0.00	0.00	
151	21.02.0468	极速勇士	个	89,946.00	10.06	904,666.23	89,946.00	10.06	904,666.23	0.00	0.00	
152	21.02.0469	极速勇士	个	53,224.00	20.92	1,113,467.04	53,224.00	20.92	1,113,467.04	0.00	0.00	
153	21.02.0471	极速勇士	个	1,520.00	8.81	13,392.27	1,520.00	8.81	13,392.27	0.00	0.00	
154	21.02.0501	机器人	个	17,518.00	37.35	654,271.61	17,518.00	37.35	654,271.61	0.00	0.00	
155	21.02.0511	极速勇士	个	30,516.00	49.89	1,522,354.53	30,516.00	49.89	1,522,354.53	0.00	0.00	
156	21.02.0512	极速勇士 II	个	24,084.00	26.72	643,567.35	24,084.00	26.72	643,567.35	0.00	0.00	
157	21.02.0513	极速勇士 II	个	16,650.00	56.73	944,495.44	16,650.00	56.73	944,495.44	0.00	0.00	
158	21.02.0514	电动虫	个	2,848.00	28.97	82,498.92	2,848.00	28.97	82,498.92	0.00	0.00	
159	21.03.0143	摇铃组合	套	4,734.00	15.72	74,417.22	4,734.00	15.72	74,417.22	0.00	0.00	
160	21.03.0243	农场组合	套	4,086.00	40.14	164,005.43	4,086.00	40.14	164,005.43	0.00	0.00	
161	21.03.0288	农场组合	套	84.00	20.79	1,746.30	84.00	20.79	1,746.30	0.00	0.00	

被评估单位填表人：林晓丽

评估人员：蔡可边 陈曼

填表日期：2016 年 9 月 12 日

存货——产成品（库存商品）评估明细表

表 3-9-5

评估基准日：2016 年 8 月 31 日

被评估单位：骅星科技发展有限公司

金额单位：人民币元

序号	物料代码	名称及规格型号	计算单位	账面价值			评估价值			增减值	增值率%	备注
				数量	单价	金额	实际数量	评估单价	金额			
162	21.03.0398	保龄球组合	套	2,418.00	28.84	69,736.45	2,418.00	28.84	69,736.45	0.00	0.00	
163	21.03.0448	饰品组合	套	5,040.00	8.85	44,596.65	5,040.00	8.85	44,596.65	0.00	0.00	
164	21.03.0488	卡拉 OK 机组合	套	60.00	16.36	981.86	60.00	16.36	981.86	0.00	0.00	
165	21.03.0585	医具组合	套	6,816.00	27.55	187,805.95	6,816.00	27.55	187,805.95	0.00	0.00	
166	21.03.0716	玩具鞋组合	套	4,690.00	27.41	128,547.77	4,690.00	27.41	128,547.77	0.00	0.00	
167	21.03.0780	海盗组合	套	205.00	11.18	2,291.82	205.00	11.18	2,291.82	0.00	0.00	
168	21.03.0782	海盗组合	套	1,608.00	8.05	12,938.46	1,608.00	8.05	12,938.46	0.00	0.00	
169	21.03.0783	医具组合	套	1,138.00	32.70	37,216.61	1,138.00	32.70	37,216.61	0.00	0.00	
170	21.03.0785	沐浴组合	套	108.00	15.41	1,664.07	108.00	15.41	1,664.07	0.00	0.00	
171	21.03.0844	足球组合	套	80.00	48.67	3,893.63	80.00	48.67	3,893.63	0.00	0.00	
172	21.03.0846	变声器组合	套	399.00	19.13	7,634.67	399.00	19.13	7,634.67	0.00	0.00	
173	21.04.0028	音乐奇侠	个	816.00	0.26	208.27	816.00	0.26	208.27	0.00	0.00	
174	21.04.0037	音乐奇侠	个	234.00	28.99	6,784.79	234.00	28.99	6,784.79	0.00	0.00	
175	21.04.0040	音乐奇侠	个	1,920.00	2.39	4,584.23	1,920.00	2.39	4,584.23	0.00	0.00	
176	21.04.0042	音乐奇侠	个	286.00	8.91	2,548.86	286.00	8.91	2,548.86	0.00	0.00	
177	21.04.0048	音乐奇侠	个	1,584.00	11.59	18,351.77	1,584.00	11.59	18,351.77	0.00	0.00	
178	21.04.0049	音乐奇侠	个	7,869.00	2.79	21,971.64	7,869.00	2.79	21,971.64	0.00	0.00	
179	21.04.0052	音乐奇侠	个	5,400.00	1.30	6,999.13	5,400.00	1.30	6,999.13	0.00	0.00	
180	21.04.0056	怪兽	个	10,008.00	16.85	168,683.87	10,008.00	16.85	168,683.87	0.00	0.00	
181	21.04.0135	蛋神奇踪 II	个	20,052.00	9.24	185,279.53	20,052.00	9.24	185,279.53	0.00	0.00	
182	21.04.0136	蛋神奇踪 II	个	14,206.00	15.40	218,810.25	14,206.00	15.40	218,810.25	0.00	0.00	
183	21.04.0137	蛋神奇踪 II	个	149,992.00	3.71	555,764.48	149,992.00	3.71	555,764.48	0.00	0.00	
184	21.04.0139	蛋神奇踪 II	个	87,096.00	1.58	137,334.91	87,096.00	1.58	137,334.91	0.00	0.00	

被评估单位填表人：林晓丽

评估人员：蔡可边 陈曼

填表日期：2016 年 9 月 12 日

存货——产成品（库存商品）评估明细表

表 3-9-5

评估基准日：2016 年 8 月 31 日

被评估单位：骅星科技发展有限公司

金额单位：人民币元

序号	物料代码	名称及规格型号	计算单位	账面价值			评估价值			增减值	增值率%	备注
				数量	单价	金额	实际数量	评估单价	金额			
185	21.04.0141	变射飞车	个	282,312.00	13.23	3,734,200.68	282,312.00	13.23	3,734,200.68	0.00	0.00	
186	21.04.0142	变射飞车	个	72,820.00	27.37	1,993,121.37	72,820.00	27.37	1,993,121.37	0.00	0.00	
187	21.04.0143	变射飞车	个	17,280.00	53.20	919,257.02	17,280.00	53.20	919,257.02	0.00	0.00	
188	21.05.0233	哆啦 A 梦笔袋系列	件	120.00	3.80	455.93	120.00	3.80	455.93	0.00	0.00	
189	21.05.0234	哆啦 A 梦方形靠垫	件	28.00	31.41	879.44	28.00	31.41	879.44	0.00	0.00	
190	21.05.0235	哆啦 A 梦抱枕系列-开怀款/多啦美	件	167.00	41.51	6,932.95	167.00	41.51	6,932.95	0.00	0.00	
191	21.05.0237	哆啦 A 梦可爱零钱包	件	222.00	11.58	2,571.26	222.00	11.58	2,571.26	0.00	0.00	
192	21.05.0238	哆啦 A 梦公交卡包	件	309.00	15.67	4,842.78	309.00	15.67	4,842.78	0.00	0.00	
193	21.05.0239	1120ML PP 长形双层饭盒 DM-660053	件	149.00	18.13	2,701.30	149.00	18.13	2,701.30	0.00	0.00	
194	21.05.0240	850MLPP 单层饭盒 DM-660060	件	161.00	15.95	2,568.46	161.00	15.95	2,568.46	0.00	0.00	
195	21.05.0241	哆啦 A 梦小童直伞	件	320.00	20.24	6,475.45	320.00	20.24	6,475.45	0.00	0.00	
196	21.05.0242	哆啦 A 梦 19 寸三折伞-DU-620041-19	件	96.00	28.47	2,732.95	96.00	28.47	2,732.95	0.00	0.00	
197	21.05.0243	哆啦 A 梦时尚雨衣	件	715.00	28.16	20,135.88	715.00	28.16	20,135.88	0.00	0.00	
198	21.05.0244	中童围巾帽子 DSH610038A-蓝/红	件	63.00	54.09	3,407.98	63.00	54.09	3,407.98	0.00	0.00	
199	21.05.0246	哆啦 A 梦鼠标-ML2C	件	59.00	24.20	1,427.91	59.00	24.20	1,427.91	0.00	0.00	
200	21.05.0247	哆啦 A 梦鼠标-ML2D	件	106.00	24.13	2,557.64	106.00	24.13	2,557.64	0.00	0.00	
201	21.05.0249	哆啦 A 梦 14 寸内胆包	件	375.00	67.09	25,160.36	375.00	67.09	25,160.36	0.00	0.00	
202	21.05.0250	哆啦 A 梦 12 寸内胆包	件	140.00	62.90	8,806.16	140.00	62.90	8,806.16	0.00	0.00	
203	21.05.0251	哆啦 A 梦都市游览带盖杯-D-1001	件	284.00	16.15	4,585.33	284.00	16.15	4,585.33	0.00	0.00	
204	21.05.0252	哆啦 A 梦蓝色泳池带盖杯-D-1002	件	281.00	16.14	4,534.66	281.00	16.14	4,534.66	0.00	0.00	
205	21.05.0253	哆啦 A 梦愉快带盖杯-D-1003	件	236.00	16.16	3,813.15	236.00	16.16	3,813.15	0.00	0.00	
206	21.05.0254	哆啦 A 梦火花带盖杯-D-1005	件	197.00	14.96	2,947.23	197.00	14.96	2,947.23	0.00	0.00	
207	21.05.0255	哆啦 A 梦开心马克杯-D1013-咖啡色	件	248.00	11.48	2,847.95	248.00	11.48	2,847.95	0.00	0.00	

被评估单位填表人：林晓丽

评估人员：蔡可边 陈曼

填表日期：2016 年 9 月 12 日

存货——产成品（库存商品）评估明细表

表 3-9-5

评估基准日：2016 年 8 月 31 日

被评估单位：骅星科技发展有限公司

金额单位：人民币元

序号	物料代码	名称及规格型号	计算单位	账面价值			评估价值			增减值	增值率%	备注
				数量	单价	金额	实际数量	评估单价	金额			
208	21.05.0256	哆啦 A 梦黄猫猫马克杯-D-1027	件	79.00	9.55	754.78	79.00	9.55	754.78	0.00	0.00	
209	21.05.0257	哆啦 A 梦红猫猫马克杯-D-1029	件	124.00	9.55	1,184.58	124.00	9.55	1,184.58	0.00	0.00	
210	21.05.0258	哆啦 A 梦斑斑马克杯-D-1031	件	197.00	9.14	1,800.17	197.00	9.14	1,800.17	0.00	0.00	
211	21.05.0260	哆啦 A 梦儿童背包-D6102	件	22.00	45.10	992.20	22.00	45.10	992.20	0.00	0.00	
212	21.05.0261	哆啦 A 梦休闲背包-D5110	件	94.00	37.88	3,560.63	94.00	37.88	3,560.63	0.00	0.00	
213	21.05.0262	哆啦 A 梦挎包-D213-黑/蓝/紫	件	85.00	24.29	2,064.33	85.00	24.29	2,064.33	0.00	0.00	
214	21.05.0263	水晶袜子	件	1,470.00	0.46	675.54	1,470.00	0.46	675.54	0.00	0.00	
215	21.05.0264	哆啦 A 梦祥云拉绳车-33012	件	44.00	13.15	578.76	44.00	13.15	578.76	0.00	0.00	
216	21.05.0265	哆啦 A 梦背心塑料袋-570*330MM	件	3,144.00	1.12	3,506.96	3,144.00	1.12	3,506.96	0.00	0.00	
217	21.05.0266	哆啦 A 梦小袋子-450*285MM	件	6,744.00	0.53	3,563.32	6,744.00	0.53	3,563.32	0.00	0.00	
218	21.05.0267	哆啦 A 梦修正带-2189	件	88.00	3.67	323.37	88.00	3.67	323.37	0.00	0.00	
219	21.05.0270	哆啦 A 梦 A4pvc 拉链袋-1854	件	254.00	4.32	1,096.63	254.00	4.32	1,096.63	0.00	0.00	
220	21.05.0271	哆啦 A 梦弹珠削笔器-1861	件	192.00	2.80	538.19	192.00	2.80	538.19	0.00	0.00	
221	21.05.0272	哆啦 A 梦直式计算机-3434	件	63.00	13.42	845.72	63.00	13.42	845.72	0.00	0.00	
222	21.05.0274	哆啦 A 梦大号环保防滑书套-3533	件	110.00	4.36	479.30	110.00	4.36	479.30	0.00	0.00	
223	21.05.0275	哆啦 A 梦特大号环保防滑书套-3236	件	239.00	2.96	707.14	239.00	2.96	707.14	0.00	0.00	
224	21.05.0280	哆啦 A 梦笔记本-3021	件	180.00	2.80	504.59	180.00	2.80	504.59	0.00	0.00	
225	21.05.0281	哆啦 A 梦卡片本-1083	件	50.00	7.25	362.26	50.00	7.25	362.26	0.00	0.00	
226	21.05.0283	哆啦 A 梦资料夹-2611	件	189.00	4.43	837.06	189.00	4.43	837.06	0.00	0.00	
227	21.05.0284	哆啦 A 梦 L 型文件夹-3878	件	270.00	2.00	540.84	270.00	2.00	540.84	0.00	0.00	
228	21.05.0286	哆啦 A 梦折叠式环保袋-2758	件	74.00	7.88	583.09	74.00	7.88	583.09	0.00	0.00	
229	21.05.0287	哆啦 A 梦轻质土-90 克-0205	件	91.00	7.01	638.05	91.00	7.01	638.05	0.00	0.00	
230	21.05.0324	哆啦 A 梦制图尺组	套	50.00	5.83	291.44	50.00	5.83	291.44	0.00	0.00	

被评估单位填表人：林晓丽

评估人员：蔡可边 陈曼

填表日期：2016 年 9 月 12 日

存货——产成品（库存商品）评估明细表

表 3-9-5

评估基准日：2016 年 8 月 31 日

被评估单位：骅星科技发展有限公司

金额单位：人民币元

序号	物料代码	名称及规格型号	计算单位	账面价值			评估价值			增减值	增值率%	备注
				数量	单价	金额	实际数量	评估单价	金额			
231	21.05.0325	哆啦 A 梦蓝牙鼠标	个	102.00	69.61	7,100.26	102.00	69.61	7,100.26	0.00	0.00	
232	21.05.0327	哆啦 A 梦立式纸巾盒	个	44.00	27.28	1,200.42	44.00	27.28	1,200.42	0.00	0.00	
233	21.05.0330	中童手套	对	42.00	14.68	616.43	42.00	14.68	616.43	0.00	0.00	
234	21.05.0333	15"哆啦 A 梦圣诞毛绒公仔	个	224.00	144.88	32,453.51	224.00	144.88	32,453.51	0.00	0.00	
235	21.05.0334	15"哆啦 A 梦唐装毛绒公仔	个	756.00	108.52	82,037.52	756.00	108.52	82,037.52	0.00	0.00	
236	21.05.0335	15"哆啦 A 梦睡姿毛绒公仔	个	420.00	111.85	46,978.75	420.00	111.85	46,978.75	0.00	0.00	
237	21.05.0336	哆啦 A 梦棒球帽	个	32.00	19.96	638.74	32.00	19.96	638.74	0.00	0.00	
238	21.05.0337	小童单帽	个	59.00	31.45	1,855.59	59.00	31.45	1,855.59	0.00	0.00	
合 计			***		***	26,973,811.52	***	***	26,973,811.52	0.00	0.00	***

被评估单位填表人：林晓丽

评估人员：蔡可边 陈曼

填表日期：2016 年 9 月 12 日

存货——在产品（自制半成品）评估明细表

评估基准日：2016 年 8 月 31 日

表 3-9-6

被评估单位：骅星科技发展有限公司

金额单位：人民币元

序号	名称及规格型号	计算单位	账面价值			评估价值			增减值	增值率%	备注
			数量	单价	金额	实际数量	评估单价	金额			
1	眼镜+新款变声器 左镜片	PCS	11,944.00	0.55	6,569.20	11,944.00	0.55	6,569.20	0.00	0.00	
2	眼镜+新款变声器 右镜片	PCS	11,944.00	0.55	6,569.20	11,944.00	0.55	6,569.20	0.00	0.00	
3	后主体（蓝色/K6728）	PCS	1,790.00	3.25	5,817.50	1,790.00	3.25	5,817.50	0.00	0.00	
4	前主体（橙色/K6712）（喷油）	PCS	3,150.00	3.25	10,237.50	3,150.00	3.25	10,237.50	0.00	0.00	
5	电池盖（橙色/K6712）（喷油）	PCS	3,150.00	0.16	504.00	3,150.00	0.16	504.00	0.00	0.00	
6	书架（绿色/K6591）（喷油）	PCS	3,148.00	2.47	7,775.56	3,148.00	2.47	7,775.56	0.00	0.00	
7	虫（黄色/K6711）（组装后喷油）	PCS	3,200.00	1.20	3,840.00	3,200.00	1.20	3,840.00	0.00	0.00	
8	电池门(橙色)	PCS	2,120.00	0.18	381.60	2,120.00	0.18	381.60	0.00	0.00	
9	软胶夹口(橙色)	PCS	8,800.00	0.47	4,136.00	8,800.00	0.47	4,136.00	0.00	0.00	
10	公仔(橙色)	PCS	2,200.00	4.68	10,296.00	2,200.00	4.68	10,296.00	0.00	0.00	
11	小熊耳朵(橙色)	PCS	4,400.00	0.55	2,420.00	4,400.00	0.55	2,420.00	0.00	0.00	
12	夹口(浅橙)	PCS	8,800.00	0.83	7,304.00	8,800.00	0.83	7,304.00	0.00	0.00	
13	大连接钉(浅橙)	PCS	8,800.00	2.24	19,712.00	8,800.00	2.24	19,712.00	0.00	0.00	
14	大连接帽(浅橙)	PCS	8,800.00	1.40	12,320.00	8,800.00	1.40	12,320.00	0.00	0.00	
15	小连接帽(浅橙)	PCS	4,400.00	1.40	6,160.00	4,400.00	1.40	6,160.00	0.00	0.00	
16	小连接钉(浅橙)	PCS	4,400.00	2.24	9,856.00	4,400.00	2.24	9,856.00	0.00	0.00	
17	连接杆(绿色)	PCS	4,400.00	0.55	2,420.00	4,400.00	0.55	2,420.00	0.00	0.00	
18	连接杆(绿色)	PCS	2,200.00	0.55	1,210.00	2,200.00	0.55	1,210.00	0.00	0.00	
19	螺纹套(黄色)	PCS	4,400.00	0.86	3,784.00	4,400.00	0.86	3,784.00	0.00	0.00	
20	蛋糕上（柱）(黄色)	PCS	4,400.00	1.09	4,796.00	4,400.00	1.09	4,796.00	0.00	0.00	
21	蛋糕上（孔）(黄色)	PCS	4,400.00	1.09	4,796.00	4,400.00	1.09	4,796.00	0.00	0.00	
22	小熊上（前）(橙色)	PCS	2,200.00	1.79	3,938.00	2,200.00	1.79	3,938.00	0.00	0.00	
23	小熊上（后）(橙色)	PCS	2,200.00	1.79	3,938.00	2,200.00	1.79	3,938.00	0.00	0.00	
24	小熊下（柱）(浅橙)	PCS	2,200.00	1.79	3,938.00	2,200.00	1.79	3,938.00	0.00	0.00	
25	小熊下（孔）(浅橙)	PCS	2,200.00	1.79	3,938.00	2,200.00	1.79	3,938.00	0.00	0.00	
26	两头接杆(绿色)	PCS	2,200.00	0.55	1,210.00	2,200.00	0.55	1,210.00	0.00	0.00	
27	单头接杆(绿色)	PCS	2,200.00	0.55	1,210.00	2,200.00	0.55	1,210.00	0.00	0.00	
28	连接环(绿色)	PCS	4,400.00	0.29	1,276.00	4,400.00	0.29	1,276.00	0.00	0.00	
29	螺纹孔(绿色)	PCS	4,400.00	0.31	1,364.00	4,400.00	0.31	1,364.00	0.00	0.00	
30	螺纹柱(绿色)	PCS	4,400.00	0.31	1,364.00	4,400.00	0.31	1,364.00	0.00	0.00	
31	星星下柱(浅蓝)	PCS	2,200.00	0.57	1,254.00	2,200.00	0.57	1,254.00	0.00	0.00	
32	星星下孔(浅蓝)	PCS	2,200.00	0.57	1,254.00	2,200.00	0.57	1,254.00	0.00	0.00	

被评估单位填表人：林晓丽

评估人员：蔡可边 陈曼

填表日期：2016 年 9 月 12 日

存货——在产品（自制半成品）评估明细表

评估基准日：2016 年 8 月 31 日

表 3-9-6

被评估单位：骅星科技发展有限公司

金额单位：人民币元

序号	名称及规格型号	计算单位	账面价值			评估价值			增减值	增值率%	备注
			数量	单价	金额	实际数量	评估单价	金额			
33	小熊中（前）(浅蓝)	PCS	2,200.00	1.79	3,938.00	2,200.00	1.79	3,938.00	0.00	0.00	
34	小熊中（后）(浅蓝)	PCS	2,200.00	1.79	3,938.00	2,200.00	1.79	3,938.00	0.00	0.00	
35	拨动开关压件(浅蓝)	PCS	2,200.00	1.14	2,508.00	2,200.00	1.14	2,508.00	0.00	0.00	
36	弹簧压件(浅蓝)	PCS	2,200.00	1.14	2,508.00	2,200.00	1.14	2,508.00	0.00	0.00	
37	喇叭压件(浅蓝)	PCS	2,200.00	1.20	2,640.00	2,200.00	1.20	2,640.00	0.00	0.00	
38	螺母塞(浅蓝)	PCS	2,200.00	0.78	1,716.00	2,200.00	0.78	1,716.00	0.00	0.00	
39	大离合齿(原色)	PCS	8,400.00	0.06	504.00	8,400.00	0.06	504.00	0.00	0.00	
40	小离合齿(原色)	PCS	4,400.00	0.16	704.00	4,400.00	0.16	704.00	0.00	0.00	
41	全牙齿轮(原色)	PCS	2,200.00	0.16	352.00	2,200.00	0.16	352.00	0.00	0.00	
42	半牙齿轮前(原色)	PCS	2,200.00	0.16	352.00	2,200.00	0.16	352.00	0.00	0.00	
43	半牙齿轮后(原色)	PCS	2,200.00	0.16	352.00	2,200.00	0.16	352.00	0.00	0.00	
44	发声拨片(原色)	PCS	2,200.00	0.31	682.00	2,200.00	0.31	682.00	0.00	0.00	
45	星星上（前）(红色)	PCS	2,200.00	1.17	2,574.00	2,200.00	1.17	2,574.00	0.00	0.00	
46	星星上（后）(红色)	PCS	2,200.00	1.17	2,574.00	2,200.00	1.17	2,574.00	0.00	0.00	
47	电池盖(红色)	PCS	2,200.00	0.83	1,826.00	2,200.00	0.83	1,826.00	0.00	0.00	
48	心型（前）(红色)	PCS	2,200.00	0.73	1,606.00	2,200.00	0.73	1,606.00	0.00	0.00	
49	心型（后）(红色)	PCS	2,200.00	0.73	1,606.00	2,200.00	0.73	1,606.00	0.00	0.00	
50	开关(红色)	PCS	2,200.00	1.33	2,926.00	2,200.00	1.33	2,926.00	0.00	0.00	
51	凸头柱(红色)	PCS	2,200.00	0.31	682.00	2,200.00	0.31	682.00	0.00	0.00	
52	凸头孔(红色)	PCS	2,200.00	0.31	682.00	2,200.00	0.31	682.00	0.00	0.00	
53	蓝色头盔(金色/K7747)	PCS	2,400.00	0.83	1,992.00	2,400.00	0.83	1,992.00	0.00	0.00	
54	蓝色头盔(银色/K7750)	PCS	2,400.00	0.83	1,992.00	2,400.00	0.83	1,992.00	0.00	0.00	
55	蓝色左肩盔甲(金色/K7747)	PCS	2,400.00	1.92	4,608.00	2,400.00	1.92	4,608.00	0.00	0.00	
56	蓝色左肩盔甲(银色/K7750)	PCS	2,400.00	1.92	4,608.00	2,400.00	1.92	4,608.00	0.00	0.00	
57	蓝色右肩盔甲(金色/K7747)	PCS	2,400.00	1.92	4,608.00	2,400.00	1.92	4,608.00	0.00	0.00	
58	蓝色右肩盔甲(银色/K7750)	PCS	2,400.00	1.92	4,608.00	2,400.00	1.92	4,608.00	0.00	0.00	
59	蓝色上身盔甲(金色/K7747)	PCS	2,400.00	1.92	4,608.00	2,400.00	1.92	4,608.00	0.00	0.00	
60	蓝色上身盔甲(银色/K7750)	PCS	2,400.00	1.92	4,608.00	2,400.00	1.92	4,608.00	0.00	0.00	
61	蓝色下身盔甲(金色/K7747)	PCS	2,400.00	1.92	4,608.00	2,400.00	1.92	4,608.00	0.00	0.00	
62	蓝色下身盔甲(银色/K7750)	PCS	2,400.00	1.92	4,608.00	2,400.00	1.92	4,608.00	0.00	0.00	
63	蓝色左脚盔甲(金色/K7747)	PCS	2,400.00	1.92	4,608.00	2,400.00	1.92	4,608.00	0.00	0.00	
64	蓝色左脚盔甲(银色/K7750)	PCS	2,400.00	1.92	4,608.00	2,400.00	1.92	4,608.00	0.00	0.00	

被评估单位填表人：林晓丽

评估人员：蔡可边 陈曼

填表日期：2016 年 9 月 12 日

存货——在产品（自制半成品）评估明细表

评估基准日：2016 年 8 月 31 日

表 3-9-6

被评估单位：骅星科技发展有限公司

金额单位：人民币元

序号	名称及规格型号	计算单位	账面价值			评估价值			增减值	增值率%	备注
			数量	单价	金额	实际数量	评估单价	金额			
65	蓝色右脚盔甲(金色/K7747)	PCS	2,400.00	1.92	4,608.00	2,400.00	1.92	4,608.00	0.00	0.00	
66	蓝色右脚盔甲(银色/K7750)	PCS	2,400.00	1.92	4,608.00	2,400.00	1.92	4,608.00	0.00	0.00	
67	银色武器-刀柄(银色)	PCS	11,600.00	0.18	2,088.00	11,600.00	0.18	2,088.00	0.00	0.00	
68	银色武器-刀(电镀)(银色)	PCS	2,970.00	0.57	1,692.90	2,970.00	0.57	1,692.90	0.00	0.00	
69	银色武器-枪(电镀)(银色)	PCS	2,970.00	0.57	1,692.90	2,970.00	0.57	1,692.90	0.00	0.00	
70	金色武器-戟(电镀)(金色)	PCS	5,950.00	0.78	4,641.00	5,950.00	0.78	4,641.00	0.00	0.00	
71	金色武器-矛(电镀)(金色)	PCS	5,950.00	0.81	4,819.50	5,950.00	0.81	4,819.50	0.00	0.00	
72	上身前(灰色)	PCS	1,802.00	3.12	5,622.24	1,802.00	3.12	5,622.24	0.00	0.00	
73	上身后(灰色)	PCS	1,802.00	3.12	5,622.24	1,802.00	3.12	5,622.24	0.00	0.00	
74	红色头盔(金色/K7747)	PCS	2,400.00	0.83	1,992.00	2,400.00	0.83	1,992.00	0.00	0.00	
75	红色头盔(银色/K7750)	PCS	2,400.00	0.83	1,992.00	2,400.00	0.83	1,992.00	0.00	0.00	
76	红色左肩盔甲(金色/K7747)	PCS	2,400.00	1.92	4,608.00	2,400.00	1.92	4,608.00	0.00	0.00	
77	红色左肩盔甲(银色/K7750)	PCS	2,400.00	1.92	4,608.00	2,400.00	1.92	4,608.00	0.00	0.00	
78	红色右肩盔甲(金色/K7747)	PCS	2,400.00	1.92	4,608.00	2,400.00	1.92	4,608.00	0.00	0.00	
79	红色右肩盔甲(银色/K7750)	PCS	2,400.00	1.92	4,608.00	2,400.00	1.92	4,608.00	0.00	0.00	
80	红色上身盔甲(金色/K7747)	PCS	2,400.00	1.92	4,608.00	2,400.00	1.92	4,608.00	0.00	0.00	
81	红色上身盔甲(银色/K7750)	PCS	2,400.00	1.92	4,608.00	2,400.00	1.92	4,608.00	0.00	0.00	
82	红色下身盔甲(金色/K7747)	PCS	2,400.00	1.92	4,608.00	2,400.00	1.92	4,608.00	0.00	0.00	
83	红色下身盔甲(银色/K7750)	PCS	2,400.00	1.92	4,608.00	2,400.00	1.92	4,608.00	0.00	0.00	
84	金色武器-锤(电镀)(金色)	PCS	4,000.00	0.91	3,640.00	4,000.00	0.91	3,640.00	0.00	0.00	
85	金色武器-斧(电镀)(金色)	PCS	4,000.00	0.94	3,760.00	4,000.00	0.94	3,760.00	0.00	0.00	
86	银色武器-刀(电镀)(银色)	PCS	4,200.00	0.57	2,394.00	4,200.00	0.57	2,394.00	0.00	0.00	
87	银色武器-剑(电镀)(银色)	PCS	4,200.00	0.57	2,394.00	4,200.00	0.57	2,394.00	0.00	0.00	
88	下身前(银灰色)	PCS	1,008.00	3.12	3,144.96	1,008.00	3.12	3,144.96	0.00	0.00	
89	下身后(银灰色)	PCS	2,904.00	2.92	8,479.68	2,904.00	2.92	8,479.68	0.00	0.00	
90	电池盖(银灰色)	PCS	9,200.00	0.06	552.00	9,200.00	0.06	552.00	0.00	0.00	
91	白色头盔(金色/K7747)	PCS	2,400.00	0.83	1,992.00	2,400.00	0.83	1,992.00	0.00	0.00	
92	白色头盔(银色/K7750)	PCS	2,400.00	0.83	1,992.00	2,400.00	0.83	1,992.00	0.00	0.00	
93	白色左肩盔甲(金色/K7747)	PCS	2,400.00	1.92	4,608.00	2,400.00	1.92	4,608.00	0.00	0.00	
94	白色左肩盔甲(银色/K7750)	PCS	2,400.00	1.92	4,608.00	2,400.00	1.92	4,608.00	0.00	0.00	
95	白色右肩盔甲(金色/K7747)	PCS	2,400.00	1.92	4,608.00	2,400.00	1.92	4,608.00	0.00	0.00	
96	白色右肩盔甲(银色/K7750)	PCS	2,400.00	1.92	4,608.00	2,400.00	1.92	4,608.00	0.00	0.00	

被评估单位填表人：林晓丽

评估人员：蔡可边 陈曼

填表日期：2016 年 9 月 12 日

存货——在产品（自制半成品）评估明细表

评估基准日：2016 年 8 月 31 日

表 3-9-6

被评估单位：骅星科技发展有限公司

金额单位：人民币元

序号	名称及规格型号	计算单位	账面价值			评估价值			增减值	增值率%	备注
			数量	单价	金额	实际数量	评估单价	金额			
97	白色上身盔甲(金色/K7747)	PCS	2,400.00	1.92	4,608.00	2,400.00	1.92	4,608.00	0.00	0.00	
98	白色上身盔甲(银色/K7750)	PCS	2,400.00	1.92	4,608.00	2,400.00	1.92	4,608.00	0.00	0.00	
99	白色下身盔甲(金色/K7747)	PCS	2,400.00	1.92	4,608.00	2,400.00	1.92	4,608.00	0.00	0.00	
100	白色下身盔甲(银色/K7750)	PCS	2,400.00	1.92	4,608.00	2,400.00	1.92	4,608.00	0.00	0.00	
101	白色左脚盔甲(金色/K7747)	PCS	2,400.00	1.92	4,608.00	2,400.00	1.92	4,608.00	0.00	0.00	
102	白色左脚盔甲(银色/K7750)	PCS	2,400.00	1.92	4,608.00	2,400.00	1.92	4,608.00	0.00	0.00	
103	白色右脚盔甲(金色/K7747)	PCS	2,400.00	1.92	4,608.00	2,400.00	1.92	4,608.00	0.00	0.00	
104	白色右脚盔甲(银色/K7750)	PCS	2,400.00	1.92	4,608.00	2,400.00	1.92	4,608.00	0.00	0.00	
105	黄色头盔(金色/K7747)	PCS	2,400.00	0.83	1,992.00	2,400.00	0.83	1,992.00	0.00	0.00	
106	黄色头盔(银色/K7750)	PCS	2,400.00	0.83	1,992.00	2,400.00	0.83	1,992.00	0.00	0.00	
107	黄色左肩盔甲(金色/K7747)	PCS	2,400.00	1.92	4,608.00	2,400.00	1.92	4,608.00	0.00	0.00	
108	黄色左肩盔甲(银色/K7750)	PCS	2,400.00	1.92	4,608.00	2,400.00	1.92	4,608.00	0.00	0.00	
109	黄色右肩盔甲(金色/K7747)	PCS	2,400.00	1.92	4,608.00	2,400.00	1.92	4,608.00	0.00	0.00	
110	黄色右肩盔甲(银色/K7750)	PCS	2,400.00	1.92	4,608.00	2,400.00	1.92	4,608.00	0.00	0.00	
111	黄色上身盔甲(金色/K7747)	PCS	2,400.00	1.92	4,608.00	2,400.00	1.92	4,608.00	0.00	0.00	
112	黄色上身盔甲(银色/K7750)	PCS	2,400.00	1.92	4,608.00	2,400.00	1.92	4,608.00	0.00	0.00	
113	黄色下身盔甲(金色/K7747)	PCS	2,400.00	1.92	4,608.00	2,400.00	1.92	4,608.00	0.00	0.00	
114	黄色下身盔甲(银色/K7750)	PCS	2,400.00	1.92	4,608.00	2,400.00	1.92	4,608.00	0.00	0.00	
115	车身主体(乌兰/K7719)(喷油)	PCS	900.00	5.72	5,148.00	900.00	5.72	5,148.00	0.00	0.00	
116	车身主体(银灰色/K7724)(先喷油,再移印)	PCS	2,340.00	3.33	7,792.20	2,340.00	3.33	7,792.20	0.00	0.00	
117	车身底座(黑色)	PCS	31,500.00	2.21	69,615.00	31,500.00	2.21	69,615.00	0.00	0.00	
118	驱动牙箱底(本色)	PCS	32,000.00	1.20	38,400.00	32,000.00	1.20	38,400.00	0.00	0.00	
119	驱动牙箱盖A(本色)	PCS	20,000.00	1.20	24,000.00	20,000.00	1.20	24,000.00	0.00	0.00	
120	驱动牙箱盖B(本色)	PCS	20,000.00	1.20	24,000.00	20,000.00	1.20	24,000.00	0.00	0.00	
121	左右触碰件(白色/K7772)(喷油)	PCS	8,000.00	0.65	5,200.00	8,000.00	0.65	5,200.00	0.00	0.00	
122	尾部触碰件(红色/K7805)	PCS	14,900.00	0.81	12,069.00	14,900.00	0.81	12,069.00	0.00	0.00	
123	尾部触碰件(白色/K7772)	PCS	12,600.00	0.81	10,206.00	12,600.00	0.81	10,206.00	0.00	0.00	
124	尾部触碰件(蓝色/K7806)	PCS	8,000.00	0.81	6,480.00	8,000.00	0.81	6,480.00	0.00	0.00	
125	尾部触碰件(黄色/K7723)	PCS	4,600.00	0.81	3,726.00	4,600.00	0.81	3,726.00	0.00	0.00	
126	电池门(黑色)	PCS	72,000.00	0.07	5,040.00	72,000.00	0.07	5,040.00	0.00	0.00	
127	电池座(黑色)	PCS	18,100.00	0.16	2,896.00	18,100.00	0.16	2,896.00	0.00	0.00	
128	电池门扣位(黑色)	PCS	17,100.00	0.13	2,223.00	17,100.00	0.13	2,223.00	0.00	0.00	

被评估单位填表人：林晓丽

评估人员：蔡可边 陈曼

填表日期：2016 年 9 月 12 日

存货——在产品（自制半成品）评估明细表

评估基准日：2016 年 8 月 31 日

表 3-9-6

被评估单位：骅星科技发展有限公司

金额单位：人民币元

序号	名称及规格型号	计算单位	账面价值			评估价值			增减值	增值率%	备注
			数量	单价	金额	实际数量	评估单价	金额			
129	前轮左（银色/K4511）	PCS	34,400.00	1.61	55,384.00	34,400.00	1.61	55,384.00	0.00	0.00	
130	前轮右（银色/K4511）	PCS	34,400.00	1.61	55,384.00	34,400.00	1.61	55,384.00	0.00	0.00	
131	车身灯条（01款）（透明）	PCS	3,000.00	0.99	2,970.00	3,000.00	0.99	2,970.00	0.00	0.00	
132	车身灯条（02/04款）（透明）	PCS	1,500.00	0.99	1,485.00	1,500.00	0.99	1,485.00	0.00	0.00	
133	叶片开关座（透明）	PCS	24,000.00	0.62	14,880.00	24,000.00	0.62	14,880.00	0.00	0.00	
134	遥控器灯条（透明）	PCS	19,500.00	0.62	12,090.00	19,500.00	0.62	12,090.00	0.00	0.00	
135	左锤面（红色/K7823）	PCS	7,200.00	1.17	8,424.00	7,200.00	1.17	8,424.00	0.00	0.00	
136	左锤底（红色/K7823）	PCS	9,900.00	1.17	11,583.00	9,900.00	1.17	11,583.00	0.00	0.00	
137	右锤面（红色/K7823）	PCS	3,600.00	1.17	4,212.00	3,600.00	1.17	4,212.00	0.00	0.00	
138	右锤底（红色/K7823）	PCS	9,900.00	1.17	11,583.00	9,900.00	1.17	11,583.00	0.00	0.00	
139	装备座左（红色/K7805）	PCS	12,900.00	0.44	5,676.00	12,900.00	0.44	5,676.00	0.00	0.00	
140	装备座右（红色/K7805）	PCS	12,900.00	0.44	5,676.00	12,900.00	0.44	5,676.00	0.00	0.00	
141	轮鼓（金色/K7807）	PCS	58,000.00	0.17	9,860.00	58,000.00	0.17	9,860.00	0.00	0.00	
142	轮鼓（银色/K4511）	PCS	31,400.00	0.17	5,338.00	31,400.00	0.17	5,338.00	0.00	0.00	
143	手柄左（银灰色/K7724）	PCS	59,400.00	0.12	7,128.00	59,400.00	0.12	7,128.00	0.00	0.00	
144	遥控器组装件 红色款 野马（双锤）	PCS	4,110.00	1.35	5,548.50	4,110.00	1.35	5,548.50	0.00	0.00	
145	遥控器组装件 白色款 蜘蛛王（勾手）	PCS	1,720.00	1.35	2,322.00	1,720.00	1.35	2,322.00	0.00	0.00	
146	遥控器组装件 蓝色款 龙卷风（旋臂）	PCS	2,140.00	1.35	2,889.00	2,140.00	1.35	2,889.00	0.00	0.00	
147	手柄右（银灰色/K7724）	PCS	59,400.00	0.31	18,414.00	59,400.00	0.31	18,414.00	0.00	0.00	
148	手柄座（银灰色/K7724）	PCS	69,000.00	0.31	21,390.00	69,000.00	0.31	21,390.00	0.00	0.00	
149	面盖（银灰色/K7724）	PCS	5,000.00	1.77	8,850.00	5,000.00	1.77	8,850.00	0.00	0.00	
150	底壳（银灰色/K7724）	PCS	6,000.00	1.77	10,620.00	6,000.00	1.77	10,620.00	0.00	0.00	
151	电池门（银灰色/K7724）	PCS	38,000.00	0.18	6,840.00	38,000.00	0.18	6,840.00	0.00	0.00	
152	前后触发件（红色/K7805）	PCS	25,900.00	0.66	17,094.00	25,900.00	0.66	17,094.00	0.00	0.00	
153	前后触发件（白色/K7772）	PCS	15,600.00	0.66	10,296.00	15,600.00	0.66	10,296.00	0.00	0.00	
154	前后触发件（蓝色/K7806）	PCS	15,600.00	0.66	10,296.00	15,600.00	0.66	10,296.00	0.00	0.00	
155	左右触发件（红色/K7805）	PCS	26,400.00	0.66	17,424.00	26,400.00	0.66	17,424.00	0.00	0.00	
156	左右触发件（白色/K7772）	PCS	16,100.00	0.66	10,626.00	16,100.00	0.66	10,626.00	0.00	0.00	
157	左右触发件（蓝色/K7806）	PCS	15,600.00	0.66	10,296.00	15,600.00	0.66	10,296.00	0.00	0.00	
158	勾手（银灰色/K7826）	PCS	12,050.00	0.70	8,435.00	12,050.00	0.70	8,435.00	0.00	0.00	
159	勾手（银灰色/K7826）（移印）	PCS	2,400.00	0.70	1,680.00	2,400.00	0.70	1,680.00	0.00	0.00	
160	装备座左（白色/K7772）	PCS	11,600.00	0.49	5,684.00	11,600.00	0.49	5,684.00	0.00	0.00	

被评估单位填表人：林晓丽

评估人员：蔡可边 陈曼

填表日期：2016 年 9 月 12 日

存货——在产品（自制半成品）评估明细表

评估基准日：2016 年 8 月 31 日

表 3-9-6

被评估单位：骅星科技发展有限公司

金额单位：人民币元

序号	名称及规格型号	计算单位	账面价值			评估价值			增减值	增值率%	备注
			数量	单价	金额	实际数量	评估单价	金额			
161	装备座右（白色/K7772）	PCS	13,600.00	0.49	6,664.00	13,600.00	0.49	6,664.00	0.00	0.00	
162	牙箱配件（白色/K7772）	PCS	10,600.00	0.29	3,074.00	10,600.00	0.29	3,074.00	0.00	0.00	
163	发光槽（白色/K7772）	PCS	10,600.00	1.20	12,720.00	10,600.00	1.20	12,720.00	0.00	0.00	
164	m0.6*30T/m0.8*10T 齿轮（本色）	PCS	3,000.00	1.01	3,030.00	3,000.00	1.01	3,030.00	0.00	0.00	
165	旋臂（蓝色/K7833）	PCS	11,368.00	1.07	12,163.76	11,368.00	1.07	12,163.76	0.00	0.00	
166	旋臂（蓝色/K7833）（移印）	PCS	6,764.00	1.07	7,237.48	6,764.00	1.07	7,237.48	0.00	0.00	
167	装备座右（蓝色/K7806）	PCS	7,600.00	0.86	6,536.00	7,600.00	0.86	6,536.00	0.00	0.00	
168	装备座右（蓝色/K7806）	PCS	7,600.00	0.86	6,536.00	7,600.00	0.86	6,536.00	0.00	0.00	
169	发光槽（蓝色/K7806）	PCS	7,600.00	0.49	3,724.00	7,600.00	0.49	3,724.00	0.00	0.00	
170	铲子（银色/K4522）	PCS	8,281.00	0.73	6,045.13	8,281.00	0.73	6,045.13	0.00	0.00	
171	加速卡面（黑色）	PCS	49,800.00	0.75	37,350.00	49,800.00	0.75	37,350.00	0.00	0.00	
172	加速卡面（普通卡）（黑色）（移印）	PCS	4,170.00	0.91	3,794.70	4,170.00	0.91	3,794.70	0.00	0.00	
173	加速卡底（普通卡 无孔）（黑色）	PCS	45,800.00	0.91	41,678.00	45,800.00	0.91	41,678.00	0.00	0.00	
174	响指鼓(红色/K5781)	PCS	24,920.00	0.63	15,699.60	24,920.00	0.63	15,699.60	0.00	0.00	
175	响指鼓(紫色/K5779)	PCS	30,240.00	0.64	19,353.60	30,240.00	0.64	19,353.60	0.00	0.00	
176	飞铍手柄(紫色/K5779)	PCS	11,760.00	0.81	9,525.60	11,760.00	0.81	9,525.60	0.00	0.00	
177	飞铍手柄盖(紫色/K5779)	PCS	10,000.00	0.81	8,100.00	10,000.00	0.81	8,100.00	0.00	0.00	
178	按键(紫色/K5779)	PCS	6,480.00	0.44	2,851.20	6,480.00	0.44	2,851.20	0.00	0.00	
179	喇叭嘴(紫色/K5779)	PCS	5,200.00	0.44	2,288.00	5,200.00	0.44	2,288.00	0.00	0.00	
180	大鼓下盖(红色/K5781)	PCS	11,120.00	0.13	1,445.60	11,120.00	0.13	1,445.60	0.00	0.00	
181	大鼓膜压件(红色/K5781)	PCS	38,320.00	0.14	5,364.80	38,320.00	0.14	5,364.80	0.00	0.00	
182	大鼓上盖(红色/K5781)	PCS	11,760.00	0.13	1,528.80	11,760.00	0.13	1,528.80	0.00	0.00	
183	喇叭手柄右盖(红色/K5781)	PCS	15,110.00	0.12	1,813.20	15,110.00	0.12	1,813.20	0.00	0.00	
184	喇叭手柄左盖(红色/K5781)	PCS	15,110.00	0.12	1,813.20	15,110.00	0.12	1,813.20	0.00	0.00	
185	手摇鼓支架(红色/K5781)	PCS	5,410.00	0.17	919.70	5,410.00	0.17	919.70	0.00	0.00	
186	手摇鼓主体(红色/K5781)	PCS	1,000.00	0.24	240.00	1,000.00	0.24	240.00	0.00	0.00	
187	HTI-鼓(小猪系列) 手摇鼓组装件	PCS	7,590.00	0.39	2,960.10	7,590.00	0.39	2,960.10	0.00	0.00	
188	砂锤上盖(红色/K5781)	PCS	4,700.00	0.31	1,457.00	4,700.00	0.31	1,457.00	0.00	0.00	
189	HTI-鼓(小猪系列) 砂锤组装件	PCS	8,280.00	0.39	3,229.20	8,280.00	0.39	3,229.20	0.00	0.00	
190	砂锤下盖(红色/K5781)	PCS	4,700.00	0.31	1,457.00	4,700.00	0.31	1,457.00	0.00	0.00	
191	砂锤上盖(紫色/K5779)	PCS	5,600.00	0.31	1,736.00	5,600.00	0.31	1,736.00	0.00	0.00	
192	砂锤下盖(紫色/K5779)	PCS	5,600.00	0.31	1,736.00	5,600.00	0.31	1,736.00	0.00	0.00	

被评估单位填表人：林晓丽

评估人员：蔡可边 陈曼

填表日期：2016 年 9 月 12 日

存货——在产品（自制半成品）评估明细表

评估基准日：2016 年 8 月 31 日

表 3-9-6

被评估单位：骅星科技发展有限公司

金额单位：人民币元

序号	名称及规格型号	计算单位	账面价值			评估价值			增减值	增值率%	备注
			数量	单价	金额	实际数量	评估单价	金额			
193	喇叭(紫色/K5779)	PCS	11,180.00	0.40	4,472.00	11,180.00	0.40	4,472.00	0.00	0.00	
194	大鼓棍(紫色/K5779)	PCS	28,800.00	0.48	13,824.00	28,800.00	0.48	13,824.00	0.00	0.00	
195	手摇鼓配件(紫色/K5779)	PCS	23,859.00	0.16	3,817.44	23,859.00	0.16	3,817.44	0.00	0.00	
196	按键连接件(任意色)	PCS	38,500.00	0.35	13,475.00	38,500.00	0.35	13,475.00	0.00	0.00	
197	发音箱盖(任意色)	PCS	100,800.00	0.14	14,112.00	100,800.00	0.14	14,112.00	0.00	0.00	
198	发音箱(任意色)	PCS	23,100.00	0.83	19,173.00	23,100.00	0.83	19,173.00	0.00	0.00	
199	按键(任意色)	PCS	13,800.00	0.44	6,072.00	13,800.00	0.44	6,072.00	0.00	0.00	
200	响指鼓(蓝色/K5830)	PCS	4,900.00	1.64	8,036.00	4,900.00	1.64	8,036.00	0.00	0.00	
201	响指鼓(黄色/K5832)	PCS	6,160.00	1.64	10,102.40	6,160.00	1.64	10,102.40	0.00	0.00	
202	飞钹手柄(黄色/K5832)	PCS	9,200.00	0.81	7,452.00	9,200.00	0.81	7,452.00	0.00	0.00	
203	飞钹手柄盖(黄色/K5832)	PCS	9,200.00	0.81	7,452.00	9,200.00	0.81	7,452.00	0.00	0.00	
204	喇叭嘴(黄色/K5832)	PCS	4,600.00	0.44	2,024.00	4,600.00	0.44	2,024.00	0.00	0.00	
205	大鼓下盖(黄色/K5832)	PCS	4,820.00	0.34	1,638.80	4,820.00	0.34	1,638.80	0.00	0.00	
206	大鼓膜压件(黄色/K5832)	PCS	18,400.00	0.36	6,624.00	18,400.00	0.36	6,624.00	0.00	0.00	
207	大鼓上盖(黄色/K5832)	PCS	4,820.00	0.34	1,638.80	4,820.00	0.34	1,638.80	0.00	0.00	
208	喇叭手柄右盖(橙红/K5831)	PCS	4,750.00	0.31	1,472.50	4,750.00	0.31	1,472.50	0.00	0.00	
209	喇叭手柄左盖(橙红/K5831)	PCS	4,750.00	0.31	1,472.50	4,750.00	0.31	1,472.50	0.00	0.00	
210	手摇鼓支架(橙红/K5831)	PCS	4,750.00	0.44	2,090.00	4,750.00	0.44	2,090.00	0.00	0.00	
211	手摇鼓主体(橙红/K5831)	PCS	4,450.00	0.62	2,759.00	4,450.00	0.62	2,759.00	0.00	0.00	
212	砂锤上盖(橙红/K5831)	PCS	4,700.00	0.31	1,457.00	4,700.00	0.31	1,457.00	0.00	0.00	
213	砂锤下盖(橙红/K5831)	PCS	4,700.00	0.31	1,457.00	4,700.00	0.31	1,457.00	0.00	0.00	
214	砂锤上盖(黄色/K5832)	PCS	4,700.00	0.31	1,457.00	4,700.00	0.31	1,457.00	0.00	0.00	
215	砂锤下盖(黄色/K5832)	PCS	4,700.00	0.31	1,457.00	4,700.00	0.31	1,457.00	0.00	0.00	
216	喇叭(黄色/K5832)	PCS	4,600.00	1.74	8,004.00	4,600.00	1.74	8,004.00	0.00	0.00	
217	大鼓棍(黄色/K5832)	PCS	4,600.00	1.51	6,946.00	4,600.00	1.51	6,946.00	0.00	0.00	
218	手摇鼓配件(蓝色/K5830)	PCS	18,400.00	0.57	10,488.00	18,400.00	0.57	10,488.00	0.00	0.00	
219	大鼓棍(蓝色/K5830)	PCS	4,600.00	1.51	6,946.00	4,600.00	1.51	6,946.00	0.00	0.00	
220	手摇鼓配件(黄色/5832)	PCS	25,000.00	0.57	14,250.00	25,000.00	0.57	14,250.00	0.00	0.00	
221	大鼓连接件(紫色/K5780)	PCS	51,900.00	0.16	8,304.00	51,900.00	0.16	8,304.00	0.00	0.00	
222	大鼓连接件(橙红/K5833)	PCS	899.00	0.42	377.58	899.00	0.42	377.58	0.00	0.00	
223	大鼓下盖(红色/K5658)	PCS	40.00	0.36	14.40	40.00	0.36	14.40	0.00	0.00	
224	大鼓上盖(红色/K5658)	PCS	40.00	0.36	14.40	40.00	0.36	14.40	0.00	0.00	

被评估单位填表人：林晓丽

评估人员：蔡可边 陈曼

填表日期：2016 年 9 月 12 日

存货——在产品（自制半成品）评估明细表

评估基准日：2016 年 8 月 31 日

表 3-9-6

被评估单位：骅星科技发展有限公司

金额单位：人民币元

序号	名称及规格型号	计算单位	账面价值			评估价值			增减值	增值率%	备注
			数量	单价	金额	实际数量	评估单价	金额			
225	喇叭(红色/K5658)	PCS	440.00	1.74	765.60	440.00	1.74	765.60	0.00	0.00	
226	手摇鼓配件(绿色/K6259)	PCS	517.00	0.57	294.69	517.00	0.57	294.69	0.00	0.00	
227	面壳(黑色)	PCS	4,600.00	0.75	3,450.00	4,600.00	0.75	3,450.00	0.00	0.00	
228	底壳(黑色)	PCS	1,950.00	0.75	1,462.50	1,950.00	0.75	1,462.50	0.00	0.00	
229	底壳(黑色)移印	PCS	1,050.00	0.75	787.50	1,050.00	0.75	787.50	0.00	0.00	
230	咪盖(黑色)喷油	PCS	4,600.00	0.33	1,518.00	4,600.00	0.33	1,518.00	0.00	0.00	
231	旋转制(黑色)喷油	PCS	4,590.00	0.91	4,176.90	4,590.00	0.91	4,176.90	0.00	0.00	
232	大控制(黑色)喷油	PCS	4,600.00	0.91	4,186.00	4,600.00	0.91	4,186.00	0.00	0.00	
233	电池门(黑色)	PCS	7,600.00	0.07	532.00	7,600.00	0.07	532.00	0.00	0.00	
234	装饰条(黑色)	PCS	4,300.00	0.05	215.00	4,300.00	0.05	215.00	0.00	0.00	
235	镜框(黑色)	PCS	5,350.00	1.95	10,432.50	5,350.00	1.95	10,432.50	0.00	0.00	
236	左镜柄(黑色)	PCS	4,600.00	0.47	2,162.00	4,600.00	0.47	2,162.00	0.00	0.00	
237	右镜柄(黑色)	PCS	4,600.00	0.47	2,162.00	4,600.00	0.47	2,162.00	0.00	0.00	
238	狗头后(土黄/K7402)	PCS	1,500.00	2.05	3,075.00	1,500.00	2.05	3,075.00	0.00	0.00	
239	狗上身(土黄/K7402)	PCS	1,500.00	2.05	3,075.00	1,500.00	2.05	3,075.00	0.00	0.00	
240	狗头配件(土黄/K7402)	PCS	1,500.00	0.86	1,290.00	1,500.00	0.86	1,290.00	0.00	0.00	
241	凉鞋左(紫 2577C)喷油	PCS	5,045.00	0.73	3,682.85	5,045.00	0.73	3,682.85	0.00	0.00	
242	凉鞋右(紫 2577C)喷油	PCS	5,100.00	0.73	3,723.00	5,100.00	0.73	3,723.00	0.00	0.00	
243	鞋子左(白色/K6965)喷油	PCS	5,016.00	0.75	3,762.00	5,016.00	0.75	3,762.00	0.00	0.00	
244	鞋子右(白色)喷油	PCS	4,974.00	0.75	3,730.50	4,974.00	0.75	3,730.50	0.00	0.00	
245	梳子(紫红/K6949)	PCS	1,800.00	1.17	2,106.00	1,800.00	1.17	2,106.00	0.00	0.00	
246	头箍(紫色/K6957)喷油	PCS	3,700.00	0.47	1,739.00	3,700.00	0.47	1,739.00	0.00	0.00	
247	耳镜左柄(紫红色/K5962)	PCS	2,400.00	0.34	816.00	2,400.00	0.34	816.00	0.00	0.00	
248	耳镜右柄(紫红色/K5962)	PCS	2,400.00	0.34	816.00	2,400.00	0.34	816.00	0.00	0.00	
249	温度计左柄(紫红色/K5962)	PCS	2,400.00	0.38	912.00	2,400.00	0.38	912.00	0.00	0.00	
250	温度计右柄(紫红色/K5962)	PCS	2,400.00	0.38	912.00	2,400.00	0.38	912.00	0.00	0.00	
251	温度计柄盖(紫红色/K5962)	PCS	2,400.00	0.36	864.00	2,400.00	0.36	864.00	0.00	0.00	
252	手环(黄色/K5967)	PCS	5,900.00	0.46	2,714.00	5,900.00	0.46	2,714.00	0.00	0.00	
253	听筒盖(透明白)喷油	PCS	15,400.00	0.14	2,156.00	15,400.00	0.14	2,156.00	0.00	0.00	
254	三接上件(红色/K5964)	PCS	1,500.00	0.26	390.00	1,500.00	0.26	390.00	0.00	0.00	
255	三接下件(红色/K5964)	PCS	1,500.00	0.26	390.00	1,500.00	0.26	390.00	0.00	0.00	
256	温度计头(紫色/K5968)	PCS	15,220.00	0.65	9,893.00	15,220.00	0.65	9,893.00	0.00	0.00	

被评估单位填表人：林晓丽

评估人员：蔡可边 陈曼

填表日期：2016 年 9 月 12 日

存货——在产品（自制半成品）评估明细表

评估基准日：2016 年 8 月 31 日

表 3-9-6

被评估单位：骅星科技发展有限公司

金额单位：人民币元

序号	名称及规格型号	计算单位	账面价值			评估价值			增减值	增值率%	备注
			数量	单价	金额	实际数量	评估单价	金额			
257	温度计头中件（紫色/K5968）	PCS	32,790.00	0.21	6,885.90	32,790.00	0.21	6,885.90	0.00	0.00	
258	公子脸（紫色/K5968）	PCS	17,220.00	3.57	61,530.49	17,220.00	3.57	61,530.49	0.00	0.00	
259	针筒中前壳（紫色/K5968）	PCS	4,000.00	0.11	440.00	4,000.00	0.11	440.00	0.00	0.00	
260	针筒头配件（紫色/K5968）	PCS	2,000.00	0.29	580.00	2,000.00	0.29	580.00	0.00	0.00	
261	听筒按制（紫红色/K5962）	PCS	6,530.00	0.19	1,240.70	6,530.00	0.19	1,240.70	0.00	0.00	
262	电池门（紫红色/K5962）	PCS	22,190.00	0.07	1,553.30	22,190.00	0.07	1,553.30	0.00	0.00	
263	兽医包上盖(浅蓝/K7315)	PCS	1,050.00	0.73	766.50	1,050.00	0.73	766.50	0.00	0.00	
264	兽医包下盖(浅蓝/K7315)喷油	PCS	1,230.00	0.73	897.90	1,230.00	0.73	897.90	0.00	0.00	
265	毛刷上盖(粉红/K7316 2#)	PCS	1,273.00	0.42	534.66	1,273.00	0.42	534.66	0.00	0.00	
266	毛刷下盖(粉红/K7316 2#)	PCS	1,273.00	0.42	534.66	1,273.00	0.42	534.66	0.00	0.00	
267	剪刀轴(粉红/K7316 2#)	PCS	1,273.00	0.16	203.68	1,273.00	0.16	203.68	0.00	0.00	
268	剪刀轴盖(粉红/K7316 2#)	PCS	1,273.00	0.16	203.68	1,273.00	0.16	203.68	0.00	0.00	
269	剪刀齿轮(粉红/K7316 2#)	PCS	1,273.00	0.19	241.87	1,273.00	0.19	241.87	0.00	0.00	
270	表带(绿色/K7319)	PCS	1,300.00	0.36	468.00	1,300.00	0.36	468.00	0.00	0.00	
271	按钮(透明白/K7367)喷油	PCS	1,270.00	0.36	457.20	1,270.00	0.36	457.20	0.00	0.00	
272	毛刷(粉红/K7320)	PCS	1,273.00	0.34	432.82	1,273.00	0.34	432.82	0.00	0.00	
273	加强芯(粉红/K7320)	PCS	2,546.00	0.94	2,393.24	2,546.00	0.94	2,393.24	0.00	0.00	
274	钥匙圈(绿色/K7317)	PCS	1,273.00	0.05	63.65	1,273.00	0.05	63.65	0.00	0.00	
275	背板顶配件（泥黄色/K7384）	PCS	78.00	0.68	53.04	78.00	0.68	53.04	0.00	0.00	
276	上主体（橙色/K6712）	PCS	2,120.00	1.72	3,646.40	2,120.00	1.72	3,646.40	0.00	0.00	
277	下主体（橙色/K6712）	PCS	2,120.00	1.72	3,646.40	2,120.00	1.72	3,646.40	0.00	0.00	
278	左外轮（水果）（绿色/K6591）	PCS	2,120.00	1.59	3,370.80	2,120.00	1.59	3,370.80	0.00	0.00	
279	右外轮（动物）（绿色/K6591）	PCS	2,120.00	1.59	3,370.80	2,120.00	1.59	3,370.80	0.00	0.00	
280	内轮（绿色/K6591）	PCS	4,240.00	1.59	6,741.60	4,240.00	1.59	6,741.60	0.00	0.00	
281	左轮皮（黄色/K6810）	PCS	2,120.00	0.81	1,717.20	2,120.00	0.81	1,717.20	0.00	0.00	
282	右轮皮（黄色/K6810）	PCS	2,120.00	0.81	1,717.20	2,120.00	0.81	1,717.20	0.00	0.00	
283	轮盖（透明橙/K6789）	PCS	4,240.00	0.81	3,434.40	4,240.00	0.81	3,434.40	0.00	0.00	
284	左牙箱（蓝色/K6854）	PCS	2,120.00	0.68	1,441.60	2,120.00	0.68	1,441.60	0.00	0.00	
285	右牙箱（蓝色/K6854）	PCS	2,120.00	0.68	1,441.60	2,120.00	0.68	1,441.60	0.00	0.00	
286	星形按制（蓝色/K6854）（先移印白底后移印黄色）	PCS	2,230.00	3.28	7,314.40	2,230.00	3.28	7,314.40	0.00	0.00	
287	方形按制（蓝色/K6854）（移印白色）	PCS	2,120.00	3.33	7,059.60	2,120.00	3.33	7,059.60	0.00	0.00	
288	椭圆形按制（蓝色/K6854）（先移印白底后移印红色）	PCS	2,230.00	2.89	6,444.70	2,230.00	2.89	6,444.70	0.00	0.00	

被评估单位填表人：林晓丽

评估人员：蔡可边 陈曼

填表日期：2016 年 9 月 12 日

存货——在产品（自制半成品）评估明细表

评估基准日：2016 年 8 月 31 日

表 3-9-6

被评估单位：骅星科技发展有限公司

金额单位：人民币元

序号	名称及规格型号	计算单位	账面价值			评估价值			增减值	增值率%	备注
			数量	单价	金额	实际数量	评估单价	金额			
289	电池门（橙色/K6712）	PCS	2,120.00	0.18	381.60	2,120.00	0.18	381.60	0.00	0.00	
290	马达压盖（蓝色/K6854）	PCS	2,120.00	0.16	339.20	2,120.00	0.16	339.20	0.00	0.00	
291	拨动开关（蓝色/K6854）	PCS	2,120.00	1.07	2,268.40	2,120.00	1.07	2,268.40	0.00	0.00	
292	轮盖活动件（蓝色/K6854）	PCS	4,240.00	0.49	2,077.60	4,240.00	0.49	2,077.60	0.00	0.00	
293	螺母塞（蓝色/K6854）	PCS	2,120.00	0.23	487.60	2,120.00	0.23	487.60	0.00	0.00	
294	滚珠（本色）	PCS	16,962.00	0.05	848.10	16,962.00	0.05	848.10	0.00	0.00	
295	滚动联结件（本色）	PCS	4,240.00	0.44	1,865.60	4,240.00	0.44	1,865.60	0.00	0.00	
296	安装定位件（本色）	PCS	4,240.00	0.44	1,865.60	4,240.00	0.44	1,865.60	0.00	0.00	
297	M0.5xT32 离合齿（本色）	PCS	2,120.00	0.96	2,035.20	2,120.00	0.96	2,035.20	0.00	0.00	
298	离合件（本色）	PCS	2,120.00	0.62	1,314.40	2,120.00	0.62	1,314.40	0.00	0.00	
299	M0.5xT26/T8 齿轮（本色）	PCS	4,240.00	1.01	4,282.40	4,240.00	1.01	4,282.40	0.00	0.00	
300	M0.5xT24/T8 齿轮（本色）	PCS	2,120.00	1.01	2,141.20	2,120.00	1.01	2,141.20	0.00	0.00	
301	M0.5xT26 离合齿（本色）	PCS	2,120.00	0.96	2,035.20	2,120.00	0.96	2,035.20	0.00	0.00	
302	M0.5xT8 离合齿（本色）	PCS	2,120.00	0.96	2,035.20	2,120.00	0.96	2,035.20	0.00	0.00	
303	胶介子（本色）	PCS	2,120.00	0.23	487.60	2,120.00	0.23	487.60	0.00	0.00	
304	胶垫片（本色）	PCS	2,120.00	0.23	487.60	2,120.00	0.23	487.60	0.00	0.00	
305	PP 压片（银色/K7751）	PCS	8,760.00	0.36	3,153.60	8,760.00	0.36	3,153.60	0.00	0.00	
306	扣（银色/K7751）	PCS	19,000.00	1.14	21,660.00	19,000.00	1.14	21,660.00	0.00	0.00	
307	活页胶（银色/K7751）	PCS	14,580.00	0.13	1,895.40	14,580.00	0.13	1,895.40	0.00	0.00	
308	手铐勾（银色/K7751）	PCS	9,600.00	0.99	9,504.00	9,600.00	0.99	9,504.00	0.00	0.00	
309	手铐柄面（银色/K7751）	PCS	9,600.00	0.31	2,976.00	9,600.00	0.31	2,976.00	0.00	0.00	
310	手铐柄底（银色/K7751）	PCS	9,600.00	0.31	2,976.00	9,600.00	0.31	2,976.00	0.00	0.00	
311	手铐锁件（银色/K7751）	PCS	9,600.00	0.31	2,976.00	9,600.00	0.31	2,976.00	0.00	0.00	
312	画板面（蓝 293C/K7741）	PCS	4,800.00	0.44	2,112.00	4,800.00	0.44	2,112.00	0.00	0.00	
313	画板底（蓝 293C/K7741）	PCS	4,800.00	0.44	2,112.00	4,800.00	0.44	2,112.00	0.00	0.00	
314	画板刮件（蓝 293C/K7741）	PCS	4,800.00	0.44	2,112.00	4,800.00	0.44	2,112.00	0.00	0.00	
315	笔（蓝 293C/K7741）	PCS	4,800.00	1.98	9,504.00	4,800.00	1.98	9,504.00	0.00	0.00	
316	警察徽章（银色/K7756#3）	PCS	4,200.00	0.55	2,310.00	4,200.00	0.55	2,310.00	0.00	0.00	
317	对讲机面（蓝 293C/K7741）	PCS	4,800.00	0.47	2,256.00	4,800.00	0.47	2,256.00	0.00	0.00	
318	对讲机底（蓝 293C/K7741）	PCS	4,800.00	0.47	2,256.00	4,800.00	0.47	2,256.00	0.00	0.00	
319	对讲机面（红 2347C/K7743）	PCS	700.00	0.47	329.00	700.00	0.47	329.00	0.00	0.00	
320	对讲机底（红 2347C/K7743）	PCS	700.00	0.47	329.00	700.00	0.47	329.00	0.00	0.00	

被评估单位填表人：林晓丽

评估人员：蔡可边 陈曼

填表日期：2016 年 9 月 12 日

存货——在产品（自制半成品）评估明细表

评估基准日：2016 年 8 月 31 日

表 3-9-6

被评估单位：骅星科技发展有限公司

金额单位：人民币元

序号	名称及规格型号	计算单位	账面价值			评估价值			增减值	增值率%	备注
			数量	单价	金额	实际数量	评估单价	金额			
321	斧头柄左（红 2347C/K7743）	PCS	700.00	0.34	238.00	700.00	0.34	238.00	0.00	0.00	
322	斧头柄右（红 2347C/K7743）	PCS	700.00	0.34	238.00	700.00	0.34	238.00	0.00	0.00	
323	灭火器瓶（银色）	PCS	2,600.00	1.33	3,458.00	2,600.00	1.33	3,458.00	0.00	0.00	
324	PP 压片（红 2347C/K7695）	PCS	9,580.00	0.78	7,472.40	9,580.00	0.78	7,472.40	0.00	0.00	
325	扣（红 2347C/K7695）	PCS	1,550.00	1.14	1,767.00	1,550.00	1.14	1,767.00	0.00	0.00	
326	活页胶（红 2347C/K7695）	PCS	8,980.00	0.34	3,053.20	8,980.00	0.34	3,053.20	0.00	0.00	
327	PP 压片（橙黄 2010C/K7787#2）	PCS	480.00	0.36	172.80	480.00	0.36	172.80	0.00	0.00	
328	拨动控制（橙黄 2010C/K7788#2）	PCS	300.00	1.79	537.00	300.00	1.79	537.00	0.00	0.00	
329	扣（红 485C/K7638）	PCS	8,150.00	1.14	9,291.00	8,150.00	1.14	9,291.00	0.00	0.00	
330	药瓶（白色）	PCS	4,760.00	0.81	3,855.60	4,760.00	0.81	3,855.60	0.00	0.00	
331	下壳（红色 485C/K7798 2#）	PCS	6,500.00	0.49	3,185.00	6,500.00	0.49	3,185.00	0.00	0.00	
332	上壳 1（蓝色 300C/K7797 1#）	PCS	3,000.00	0.49	1,470.00	3,000.00	0.49	1,470.00	0.00	0.00	
333	电池盖（蓝色 300C/K7797 1#）	PCS	4,500.00	0.16	720.00	4,500.00	0.16	720.00	0.00	0.00	
334	上壳 2（黄色 109C/K7796 2#）	PCS	9,650.00	0.49	4,728.50	9,650.00	0.49	4,728.50	0.00	0.00	
335	开关旋钮（黄色 109C/K7796 2#）	PCS	7,200.00	0.68	4,896.00	7,200.00	0.68	4,896.00	0.00	0.00	
336	琴键（绿色 361C/K7795 2#）	PCS	14,400.00	0.47	6,768.00	14,400.00	0.47	6,768.00	0.00	0.00	
337	琴键压条（绿色 361C/K7795 2#）	PCS	1,800.00	0.23	414.00	1,800.00	0.23	414.00	0.00	0.00	
338	琴键（蓝色 300C/K7797 1#）	PCS	14,400.00	0.47	6,768.00	14,400.00	0.47	6,768.00	0.00	0.00	
339	琴键压条（蓝色 300C/K7797 1#）	PCS	1,800.00	0.23	414.00	1,800.00	0.23	414.00	0.00	0.00	
340	琴键（红色 485C/K7798 2#）	PCS	14,400.00	0.47	6,768.00	14,400.00	0.47	6,768.00	0.00	0.00	
341	琴键压条（红色 485C/K7798 2#）	PCS	1,800.00	0.23	414.00	1,800.00	0.23	414.00	0.00	0.00	
342	琴键（黄色 109C/K7796 2#）	PCS	14,400.00	0.47	6,768.00	14,400.00	0.47	6,768.00	0.00	0.00	
343	琴键压条（黄色 109C/K7796 2#）	PCS	1,800.00	0.23	414.00	1,800.00	0.23	414.00	0.00	0.00	
344	开关拨杆（蓝色 300C/K7797 1#）	PCS	7,200.00	0.60	4,320.00	7,200.00	0.60	4,320.00	0.00	0.00	
345	喇叭压片（蓝色 300C/K7797 1#）	PCS	7,200.00	0.81	5,832.00	7,200.00	0.81	5,832.00	0.00	0.00	
346	螺母塞（蓝色 300C/K7797 1#）	PCS	7,200.00	0.21	1,512.00	7,200.00	0.21	1,512.00	0.00	0.00	
347	开关圆环（蓝色 300C/K7797 1#）	PCS	7,200.00	0.23	1,656.00	7,200.00	0.23	1,656.00	0.00	0.00	
348	开关定位片（蓝色 300C/K7797 1#）	PCS	7,200.00	0.49	3,528.00	7,200.00	0.49	3,528.00	0.00	0.00	
349	公仔座 B（蓝色 300C/K7797 1#）	PCS	28,800.00	2.11	60,768.00	28,800.00	2.11	60,768.00	0.00	0.00	
350	公仔座 A（蓝色 300C/K7797 1#）	PCS	28,800.00	2.11	60,768.00	28,800.00	2.11	60,768.00	0.00	0.00	
351	螺母塞（黄色 116C/K7771）	PCS	2,560.00	0.21	537.60	2,560.00	0.21	537.60	0.00	0.00	
352	下壳推制（黄色 116C/K7771）	PCS	2,560.00	0.44	1,126.40	2,560.00	0.44	1,126.40	0.00	0.00	

被评估单位填表人：林晓丽

评估人员：蔡可边 陈曼

填表日期：2016 年 9 月 12 日

存货——在产品（自制半成品）评估明细表

评估基准日：2016 年 8 月 31 日

表 3-9-6

被评估单位：骅星科技发展有限公司

金额单位：人民币元

序号	名称及规格型号	计算单位	账面价值			评估价值			增减值	增值率%	备注
			数量	单价	金额	实际数量	评估单价	金额			
353	喇叭压片（黄色 116C/K7771）	PCS	2,560.00	0.81	2,073.60	2,560.00	0.81	2,073.60	0.00	0.00	
354	上壳推制（黄色 116C/K7771）	PCS	2,560.00	0.44	1,126.40	2,560.00	0.44	1,126.40	0.00	0.00	
355	上壳 2（大红 199C/K7700）	PCS	12,820.00	0.11	1,410.20	12,820.00	0.11	1,410.20	0.00	0.00	
356	开关旋钮（大红 199C/K7700）	PCS	9,000.00	0.21	1,890.00	9,000.00	0.21	1,890.00	0.00	0.00	
357	琴键（浅莲 2655C/K7706）	PCS	13,500.00	0.17	2,295.00	13,500.00	0.17	2,295.00	0.00	0.00	
358	琴键（黄色 106C/K7699）	PCS	2,220.00	0.17	377.40	2,220.00	0.17	377.40	0.00	0.00	
359	琴键（绿色 375C/K7701）	PCS	4,140.00	0.17	703.80	4,140.00	0.17	703.80	0.00	0.00	
360	琴键（大红 199C/K7700）	PCS	2,780.00	0.17	472.60	2,780.00	0.17	472.60	0.00	0.00	
361	琴键压条（大红 199C/K7700）	PCS	325.00	0.23	74.75	325.00	0.23	74.75	0.00	0.00	
362	下壳（紫色 7442C/K5779）	PCS	540.00	0.35	189.00	540.00	0.35	189.00	0.00	0.00	
363	上壳 2（黄色 106C/K7699）	PCS	430.00	0.11	47.30	430.00	0.11	47.30	0.00	0.00	
364	响指鼓（绿色/K7701）	PCS	11,340.00	0.63	7,144.20	11,340.00	0.63	7,144.20	0.00	0.00	
365	响指鼓（红色/K7700）	PCS	20,160.00	0.63	12,700.80	20,160.00	0.63	12,700.80	0.00	0.00	
366	大鼓下盖（土黄/K7707）	PCS	3,520.00	0.13	457.60	3,520.00	0.13	457.60	0.00	0.00	
367	大鼓膜压件（土黄/K7707）	PCS	2,200.00	0.14	308.00	2,200.00	0.14	308.00	0.00	0.00	
368	大鼓上盖（土黄/K7707）	PCS	2,880.00	0.13	374.40	2,880.00	0.13	374.40	0.00	0.00	
369	手摇鼓支架（黄色/K7697）	PCS	4,200.00	0.17	714.00	4,200.00	0.17	714.00	0.00	0.00	
370	手摇鼓主体（黄色/K7697）移印	PCS	3,756.00	1.27	4,770.12	3,756.00	1.27	4,770.12	0.00	0.00	
371	砂锤上盖（黄色/K7697）	PCS	3,500.00	0.21	735.00	3,500.00	0.21	735.00	0.00	0.00	
372	砂锤下盖（黄色/K7697）	PCS	3,500.00	0.21	735.00	3,500.00	0.21	735.00	0.00	0.00	
373	砂锤上盖（紫蓝色/K7774）	PCS	3,000.00	0.08	240.00	3,000.00	0.08	240.00	0.00	0.00	
374	砂锤下盖（紫蓝色/K7774）	PCS	3,000.00	0.08	240.00	3,000.00	0.08	240.00	0.00	0.00	
375	手摇鼓配件（紫蓝色/K7774）	PCS	24,000.00	0.16	3,840.00	24,000.00	0.16	3,840.00	0.00	0.00	
376	大鼓连接件（红色/K7749）	PCS	20,400.00	0.16	3,264.00	20,400.00	0.16	3,264.00	0.00	0.00	
377	按键（蓝色/K7797 1#）	PCS	23,200.00	0.44	10,208.00	23,200.00	0.44	10,208.00	0.00	0.00	
378	喇叭嘴（蓝色/K7797 1#）	PCS	7,400.00	0.44	3,256.00	7,400.00	0.44	3,256.00	0.00	0.00	
379	响指鼓（蓝色/K7797 1#）	PCS	1,380.00	1.64	2,263.20	1,380.00	1.64	2,263.20	0.00	0.00	
380	飞钹手柄（蓝色/K7797 1#）	PCS	15,800.00	0.39	6,162.00	15,800.00	0.39	6,162.00	0.00	0.00	
381	飞钹手柄盖（蓝色/K7797 1#）	PCS	8,800.00	0.39	3,432.00	8,800.00	0.39	3,432.00	0.00	0.00	
382	大鼓下盖（红色/K7612）	PCS	1,640.00	0.34	557.60	1,640.00	0.34	557.60	0.00	0.00	
383	大鼓膜压件（红色/K7612）	PCS	10,000.00	0.36	3,600.00	10,000.00	0.36	3,600.00	0.00	0.00	
384	大鼓上盖（红色/K7612）	PCS	1,480.00	0.34	503.20	1,480.00	0.34	503.20	0.00	0.00	

被评估单位填表人：林晓丽

评估人员：蔡可边 陈曼

填表日期：2016 年 9 月 12 日

存货——在产品（自制半成品）评估明细表

评估基准日：2016 年 8 月 31 日

表 3-9-6

被评估单位：骅星科技发展有限公司

金额单位：人民币元

序号	名称及规格型号	计算单位	账面价值			评估价值			增减值	增值率%	备注
			数量	单价	金额	实际数量	评估单价	金额			
385	喇叭手柄右盖（红色/K7612）	PCS	7,360.00	0.36	2,649.60	7,360.00	0.36	2,649.60	0.00	0.00	
386	喇叭手柄左盖（红色/K7612）	PCS	7,360.00	0.36	2,649.60	7,360.00	0.36	2,649.60	0.00	0.00	
387	手摇鼓支架（红色/K7612）	PCS	3,060.00	0.44	1,346.40	3,060.00	0.44	1,346.40	0.00	0.00	
388	手摇鼓主体（红色/K7612）	PCS	1,100.00	1.27	1,397.00	1,100.00	1.27	1,397.00	0.00	0.00	
389	砂锤上盖（黄色/K7814 1#）	PCS	4,000.00	0.21	840.00	4,000.00	0.21	840.00	0.00	0.00	
390	砂锤下盖（黄色/K7814 1#）	PCS	4,000.00	0.21	840.00	4,000.00	0.21	840.00	0.00	0.00	
391	砂锤上盖（红色/K7612）	PCS	3,900.00	0.21	819.00	3,900.00	0.21	819.00	0.00	0.00	
392	砂锤下盖（红色/K7612）	PCS	3,900.00	0.21	819.00	3,900.00	0.21	819.00	0.00	0.00	
393	喇叭（蓝色/K7797 1#）	PCS	7,340.00	1.04	7,633.60	7,340.00	1.04	7,633.60	0.00	0.00	
394	大鼓棍（蓝色/K7797 1#）	PCS	12,800.00	0.25	3,200.00	12,800.00	0.25	3,200.00	0.00	0.00	
395	右车身罩后（红色/K7757）	PCS	1,800.00	1.07	1,926.00	1,800.00	1.07	1,926.00	0.00	0.00	
396	左车身罩后（红色/K7757）	PCS	1,800.00	1.07	1,926.00	1,800.00	1.07	1,926.00	0.00	0.00	
397	电池箱（红色/K7757）	PCS	21,120.00	0.23	4,857.60	21,120.00	0.23	4,857.60	0.00	0.00	
398	电池接触片压片（红色/K7757）	PCS	12,000.00	0.13	1,560.00	12,000.00	0.13	1,560.00	0.00	0.00	
399	电池壳（红色/K7757）	PCS	16,800.00	0.16	2,688.00	16,800.00	0.16	2,688.00	0.00	0.00	
400	车身左右轮子（黑色）	PCS	11,000.00	0.31	3,410.00	11,000.00	0.31	3,410.00	0.00	0.00	
401	车身车把右（黑色）	PCS	6,000.00	0.36	2,160.00	6,000.00	0.36	2,160.00	0.00	0.00	
402	车身车把左（黑色）	PCS	6,000.00	0.36	2,160.00	6,000.00	0.36	2,160.00	0.00	0.00	
403	前牙箱 A（黑色）	PCS	8,400.00	0.34	2,856.00	8,400.00	0.34	2,856.00	0.00	0.00	
404	前牙箱 B（黑色）	PCS	8,400.00	0.34	2,856.00	8,400.00	0.34	2,856.00	0.00	0.00	
405	后牙箱 A（黑色）	PCS	10,400.00	0.34	3,536.00	10,400.00	0.34	3,536.00	0.00	0.00	
406	后牙箱 B（黑色）	PCS	8,400.00	0.34	2,856.00	8,400.00	0.34	2,856.00	0.00	0.00	
407	车手天线座（黑色）	PCS	5,400.00	0.42	2,268.00	5,400.00	0.42	2,268.00	0.00	0.00	
408	后牙箱电机盖（黑色）	PCS	5,400.00	0.43	2,322.00	5,400.00	0.43	2,322.00	0.00	0.00	
409	排气筒左（银色/K7674 1#）喷油	PCS	3,714.00	0.60	2,228.40	3,714.00	0.60	2,228.40	0.00	0.00	
410	排气筒右（银色/K7674 1#）喷油	PCS	20,060.00	0.60	12,036.00	20,060.00	0.60	12,036.00	0.00	0.00	
411	碟刹左（银色/K7674 1#）喷油	PCS	9,040.00	0.49	4,429.60	9,040.00	0.49	4,429.60	0.00	0.00	
412	碟刹右（银色/K7674 1#）喷油	PCS	9,040.00	0.49	4,429.60	9,040.00	0.49	4,429.60	0.00	0.00	
413	车身灯右（灰色/K7677 1#）移印	PCS	15,360.00	0.57	8,755.20	15,360.00	0.57	8,755.20	0.00	0.00	
414	遥控器车头罩（红色/K7757）	PCS	3,640.00	0.91	3,312.40	3,640.00	0.91	3,312.40	0.00	0.00	
415	遥控器电池盖（红色/K7757）	PCS	28,400.00	0.18	5,112.00	28,400.00	0.18	5,112.00	0.00	0.00	
416	遥控器面板（灰色/K7677 1#）	PCS	15,200.00	0.47	7,144.00	15,200.00	0.47	7,144.00	0.00	0.00	

被评估单位填表人：林晓丽

评估人员：蔡可边 陈曼

填表日期：2016 年 9 月 12 日

存货——在产品（自制半成品）评估明细表

评估基准日：2016 年 8 月 31 日

表 3-9-6

被评估单位：骅星科技发展有限公司

金额单位：人民币元

序号	名称及规格型号	计算单位	账面价值			评估价值			增减值	增值率%	备注
			数量	单价	金额	实际数量	评估单价	金额			
417	遥控器车把手下（黑色）	PCS	29,800.00	0.42	12,516.00	29,800.00	0.42	12,516.00	0.00	0.00	
418	遥控器车把手上（黑色）	PCS	29,800.00	0.42	12,516.00	29,800.00	0.42	12,516.00	0.00	0.00	
419	车手头后（红色/K7757）喷油	PCS	10,484.00	0.42	4,403.28	10,484.00	0.42	4,403.28	0.00	0.00	
420	车手头前（红色/K7757）	PCS	15,921.00	0.42	6,686.82	15,921.00	0.42	6,686.82	0.00	0.00	
421	车手脚左 B（红色/K7757）	PCS	16,928.00	0.42	7,109.76	16,928.00	0.42	7,109.76	0.00	0.00	
422	车手脚右 B（红色/K7757）	PCS	16,928.00	0.42	7,109.76	16,928.00	0.42	7,109.76	0.00	0.00	
423	车手身体后（白色/K7667 1#）移印	PCS	6,300.00	1.09	6,867.00	6,300.00	1.09	6,867.00	0.00	0.00	
424	车手身体前（白色/K7667 1#）	PCS	8,856.00	1.09	9,653.04	8,856.00	1.09	9,653.04	0.00	0.00	
425	车手脚右 A（白色/K7667 1#）移印	PCS	8,000.00	0.42	3,360.00	8,000.00	0.42	3,360.00	0.00	0.00	
426	车手脚左 A（白色/K7667 1#）移印	PCS	9,080.00	0.42	3,813.60	9,080.00	0.42	3,813.60	0.00	0.00	
427	拉尿公仔婴儿尿片	PCS	10,000.00	2.29	22,900.00	10,000.00	2.29	22,900.00	0.00	0.00	
428	收银台前壳(浅蓝/K7660 #3)	PCS	13,920.00	0.39	5,428.80	13,920.00	0.39	5,428.80	0.00	0.00	
429	收银台上壳(浅蓝/K7660 #3)	PCS	11,520.00	0.39	4,492.80	11,520.00	0.39	4,492.80	0.00	0.00	
430	收银台后壳(浅蓝/K7660 #3)	PCS	19,440.00	0.39	7,581.60	19,440.00	0.39	7,581.60	0.00	0.00	
431	大托盘 A(浅蓝/K7660 #3)	PCS	15,000.00	0.94	14,100.00	15,000.00	0.94	14,100.00	0.00	0.00	
432	布丁(浅蓝/K7660 #3)	PCS	30,000.00	1.79	53,700.00	30,000.00	1.79	53,700.00	0.00	0.00	
433	半圆托盘(浅蓝/K7660 #3)	PCS	15,000.00	0.94	14,100.00	15,000.00	0.94	14,100.00	0.00	0.00	
434	电池门(浅蓝/K7660 #3)	PCS	33,000.00	0.16	5,280.00	33,000.00	0.16	5,280.00	0.00	0.00	
435	螺母塞(浅蓝/K7660 #3)	PCS	20,000.00	0.13	2,600.00	20,000.00	0.13	2,600.00	0.00	0.00	
436	长型按键(黄色/K7615 2#)	PCS	18,000.00	0.29	5,220.00	18,000.00	0.29	5,220.00	0.00	0.00	
437	圆型按键(黄色/K7615 2#)	PCS	15,000.00	0.29	4,350.00	15,000.00	0.29	4,350.00	0.00	0.00	
438	开关柄(黄色/K7615 2#)	PCS	15,000.00	0.31	4,650.00	15,000.00	0.31	4,650.00	0.00	0.00	
439	电梯活动杆(黄色/K7615 2#)	PCS	18,000.00	0.20	3,600.00	18,000.00	0.20	3,600.00	0.00	0.00	
440	活动杆配件(黄色/K7615 2#)	PCS	12,000.00	0.20	2,400.00	12,000.00	0.20	2,400.00	0.00	0.00	
441	负极盖(黄色/K7615 2#)	PCS	15,000.00	0.18	2,700.00	15,000.00	0.18	2,700.00	0.00	0.00	
442	正极盖(黄色/K7615 2#)	PCS	15,000.00	0.18	2,700.00	15,000.00	0.18	2,700.00	0.00	0.00	
443	购物篮(P116C 黄色/K7618 3#)	PCS	26,458.00	0.69	18,256.02	26,458.00	0.69	18,256.02	0.00	0.00	
444	购物篮提手(P116C 黄色/K7618 3#)	PCS	53,080.00	0.12	6,369.60	53,080.00	0.12	6,369.60	0.00	0.00	
445	衣架(P116C 黄色/K7618 3#)	PCS	53,100.00	0.31	16,461.00	53,100.00	0.31	16,461.00	0.00	0.00	
446	衣架挂条(P116C 黄色/K7618 3#)	PCS	28,450.00	0.16	4,552.00	28,450.00	0.16	4,552.00	0.00	0.00	
447	心型棒棒糖(紫色/K7620 2#)	PCS	12,300.00	0.38	4,674.00	12,300.00	0.38	4,674.00	0.00	0.00	
448	礼服支架(紫色/K7620 2#)	PCS	6,300.00	0.33	2,079.00	6,300.00	0.33	2,079.00	0.00	0.00	

被评估单位填表人：林晓丽

评估人员：蔡可边 陈曼

填表日期：2016 年 9 月 12 日

存货——在产品（自制半成品）评估明细表

评估基准日：2016 年 8 月 31 日

表 3-9-6

被评估单位：骅星科技发展有限公司

金额单位：人民币元

序号	名称及规格型号	计算单位	账面价值			评估价值			增减值	增值率%	备注
			数量	单价	金额	实际数量	评估单价	金额			
449	食物夹(紫色/K7620 2#)	PCS	12,000.00	0.43	5,160.00	12,000.00	0.43	5,160.00	0.00	0.00	
450	手提包(紫色/K7620 2#)	PCS	10,800.00	0.63	6,804.00	10,800.00	0.63	6,804.00	0.00	0.00	
451	收银台看板(紫色/K7620 2#)	PCS	11,800.00	0.62	7,316.00	11,800.00	0.62	7,316.00	0.00	0.00	
452	小货架盖(透明原色)	PCS	13,230.00	0.15	1,984.50	13,230.00	0.15	1,984.50	0.00	0.00	
453	透明盖(透明原色)	PCS	25,300.00	0.42	10,626.00	25,300.00	0.42	10,626.00	0.00	0.00	
454	公仔支架(透明原色)	PCS	29,680.00	0.32	9,497.60	29,680.00	0.32	9,497.60	0.00	0.00	
455	瓶子(透明原色)	PCS	11,200.00	0.63	7,056.00	11,200.00	0.63	7,056.00	0.00	0.00	
456	打包盒(透明原色)	PCS	15,300.00	0.25	3,825.00	15,300.00	0.25	3,825.00	0.00	0.00	
457	糖果瓶(透明原色)	PCS	18,000.00	0.62	11,160.00	18,000.00	0.62	11,160.00	0.00	0.00	
458	喇叭后盖(黑色/K7617)	PCS	20,000.00	0.12	2,400.00	20,000.00	0.12	2,400.00	0.00	0.00	
459	PCB 支架(黑色/K7617)	PCS	29,100.00	0.29	8,439.00	29,100.00	0.29	8,439.00	0.00	0.00	
460	鱼(白色/K7635 2#)	PCS	6,500.00	2.05	13,325.00	6,500.00	2.05	13,325.00	0.00	0.00	
461	香蕉(白色/K7635 2#)	PCS	18,850.00	2.11	39,773.50	18,850.00	2.11	39,773.50	0.00	0.00	
462	蛋糕(白色/K7635 2#)	PCS	3,500.00	2.21	7,735.00	3,500.00	2.21	7,735.00	0.00	0.00	
463	胡萝卜(白色/K7635 2#)	PCS	3,500.00	1.79	6,265.00	3,500.00	1.79	6,265.00	0.00	0.00	
464	胡萝卜(白色/K7635 2#)喷油	PCS	9,490.00	1.79	16,987.10	9,490.00	1.79	16,987.10	0.00	0.00	
465	辣椒(白色/K7635 2#)	PCS	6,850.00	1.77	12,124.50	6,850.00	1.77	12,124.50	0.00	0.00	
466	葡萄(白色/K7635 2#)	PCS	3,850.00	1.77	6,814.50	3,850.00	1.77	6,814.50	0.00	0.00	
467	土豆(白色/K7635 2#)	PCS	3,000.00	1.87	5,610.00	3,000.00	1.87	5,610.00	0.00	0.00	
468	炸虾(白色/K7635 2#)	PCS	6,850.00	1.90	13,015.00	6,850.00	1.90	13,015.00	0.00	0.00	
469	面包(白色/K7635 2#)	PCS	3,850.00	2.37	9,124.50	3,850.00	2.37	9,124.50	0.00	0.00	
470	酸奶(白色/K7616)	PCS	20,400.00	0.29	5,916.00	20,400.00	0.29	5,916.00	0.00	0.00	
471	三明治(白色/K7616)	PCS	20,400.00	0.58	11,832.00	20,400.00	0.58	11,832.00	0.00	0.00	
472	杯面(白色/K7616)	PCS	20,400.00	0.19	3,876.00	20,400.00	0.19	3,876.00	0.00	0.00	
473	圆型棒棒糖(白色/K7616)	PCS	20,400.00	0.25	5,100.00	20,400.00	0.25	5,100.00	0.00	0.00	
474	冰激凌(白色/K7616)	PCS	20,400.00	0.31	6,324.00	20,400.00	0.31	6,324.00	0.00	0.00	
475	托盘 D(白色/K7616)	PCS	20,400.00	0.24	4,896.00	20,400.00	0.24	4,896.00	0.00	0.00	
476	便当托(白色/K7616)	PCS	20,400.00	0.15	3,060.00	20,400.00	0.15	3,060.00	0.00	0.00	
477	肉托(白色/K7616)	PCS	20,400.00	0.30	6,120.00	20,400.00	0.30	6,120.00	0.00	0.00	
478	盖浇饭(白色/K7616)	PCS	20,400.00	0.34	6,936.00	20,400.00	0.34	6,936.00	0.00	0.00	
479	罐头(白色/K7616)	PCS	20,400.00	0.29	5,916.00	20,400.00	0.29	5,916.00	0.00	0.00	
480	点心(白色/K7616)	PCS	20,400.00	0.25	5,100.00	20,400.00	0.25	5,100.00	0.00	0.00	

被评估单位填表人：林晓丽

评估人员：蔡可边 陈曼

填表日期：2016 年 9 月 12 日

存货——在产品（自制半成品）评估明细表

评估基准日：2016 年 8 月 31 日

表 3-9-6

被评估单位：骅星科技发展有限公司

金额单位：人民币元

序号	名称及规格型号	计算单位	账面价值			评估价值			增减值	增值率%	备注
			数量	单价	金额	实际数量	评估单价	金额			
481	发箍(浅蓝/K7621 2#)	PCS	36,450.00	0.25	9,112.50	36,450.00	0.25	9,112.50	0.00	0.00	
482	项链(透明紫红/K7658 3#)	PCS	25,750.00	1.72	44,290.00	25,750.00	1.72	44,290.00	0.00	0.00	
483	月形耳环(透明紫红/K7658 3#)	PCS	26,450.00	1.20	31,740.00	26,450.00	1.20	31,740.00	0.00	0.00	
484	星形耳环(透明紫红/K7658 3#)	PCS	26,450.00	1.20	31,740.00	26,450.00	1.20	31,740.00	0.00	0.00	
485	心形太阳镜(透明浅紫/K7692)	PCS	24,450.00	1.33	32,518.50	24,450.00	1.33	32,518.50	0.00	0.00	
486	电池盖(紫红/K7524) 移印英国	PCS	182.00	0.18	32.76	182.00	0.18	32.76	0.00	0.00	
487	按键(白色/K7424)	PCS	5,781.00	0.29	1,676.49	5,781.00	0.29	1,676.49	0.00	0.00	
488	电池盖(紫色/K7568)	PCS	13,461.00	0.18	2,422.98	13,461.00	0.18	2,422.98	0.00	0.00	
489	话筒头件(黄色/K7594)	PCS	2,481.00	0.36	893.16	2,481.00	0.36	893.16	0.00	0.00	
490	话筒中件(黄色/K7594)	PCS	4,181.00	0.36	1,505.16	4,181.00	0.36	1,505.16	0.00	0.00	
491	话筒底件(黄色/K7594)	PCS	2,781.00	0.36	1,001.16	2,781.00	0.36	1,001.16	0.00	0.00	
492	圆形开关控制(151C 橙色/K6814)	PCS	10,000.00	0.44	4,400.00	10,000.00	0.44	4,400.00	0.00	0.00	
493	圆形对码控制(151C 橙色/K6814)	PCS	10,000.00	0.44	4,400.00	10,000.00	0.44	4,400.00	0.00	0.00	
494	头带左件(黑色)	PCS	13,200.00	0.11	1,452.00	13,200.00	0.11	1,452.00	0.00	0.00	
495	头带右外件(黑色)	PCS	12,900.00	0.11	1,419.00	12,900.00	0.11	1,419.00	0.00	0.00	
496	头带右内件(黑色)	PCS	15,200.00	0.11	1,672.00	15,200.00	0.11	1,672.00	0.00	0.00	
497	透明视镜(151C 透明橙色/K6816)	PCS	16,000.00	0.34	5,440.00	16,000.00	0.34	5,440.00	0.00	0.00	
498	发射天线(黑色)	PCS	13,180.00	0.34	4,481.20	13,180.00	0.34	4,481.20	0.00	0.00	
499	电池防水圈(黑色)	PCS	13,942.00	0.08	1,115.36	13,942.00	0.08	1,115.36	0.00	0.00	
500	传感器控制(黑色)	PCS	13,122.00	0.35	4,592.70	13,122.00	0.35	4,592.70	0.00	0.00	
501	主体盒盖(黑色)	PCS	15,000.00	0.16	2,400.00	15,000.00	0.16	2,400.00	0.00	0.00	
502	主体盒底(黑色)	PCS	11,600.00	0.42	4,872.00	11,600.00	0.42	4,872.00	0.00	0.00	
503	主体盒底(黑色) 移印	PCS	400.00	0.16	64.00	400.00	0.16	64.00	0.00	0.00	
504	电池门(黑色)	PCS	18,642.00	0.07	1,304.94	18,642.00	0.07	1,304.94	0.00	0.00	
505	左耳外挂件(黑色) 喷油	PCS	8,325.00	0.10	832.50	8,325.00	0.10	832.50	0.00	0.00	
506	左耳内挂件(黑色)	PCS	8,000.00	0.26	2,080.00	8,000.00	0.26	2,080.00	0.00	0.00	
507	右耳外挂件(黑色) 喷油	PCS	8,100.00	0.10	810.00	8,100.00	0.10	810.00	0.00	0.00	
508	推制开关(黑色)	PCS	18,068.00	0.47	8,491.96	18,068.00	0.47	8,491.96	0.00	0.00	
509	鱼缸底壳(蓝色/K7302)	PCS	5,400.00	0.57	3,078.00	5,400.00	0.57	3,078.00	0.00	0.00	
510	电池盖(蓝色/K7302)	PCS	3,100.00	0.16	496.00	3,100.00	0.16	496.00	0.00	0.00	
511	鱼缸上壳(透明本色)	PCS	9,320.00	0.38	3,541.60	9,320.00	0.38	3,541.60	0.00	0.00	
512	手柄上盖(绿色/K7311)	PCS	3,100.00	0.36	1,116.00	3,100.00	0.36	1,116.00	0.00	0.00	

被评估单位填表人：林晓丽

评估人员：蔡可边 陈曼

填表日期：2016 年 9 月 12 日

存货——在产品（自制半成品）评估明细表

评估基准日：2016 年 8 月 31 日

表 3-9-6

被评估单位：骅星科技发展有限公司

金额单位：人民币元

序号	名称及规格型号	计算单位	账面价值			评估价值			增减值	增值率%	备注
			数量	单价	金额	实际数量	评估单价	金额			
513	手柄下盖(绿色/K7311)	PCS	3,100.00	0.36	1,116.00	3,100.00	0.36	1,116.00	0.00	0.00	
514	推制开关(绿色/K7311)	PCS	3,100.00	0.47	1,457.00	3,100.00	0.47	1,457.00	0.00	0.00	
515	鱼缸上盖(黄色/K7312)	PCS	3,200.00	0.57	1,824.00	3,200.00	0.57	1,824.00	0.00	0.00	
516	鱼缸上盖(黄色/K7312)移印	PCS	1,520.00	0.57	866.40	1,520.00	0.57	866.40	0.00	0.00	
517	鱼缸下盖(黄色/K7312)	PCS	8,000.00	0.57	4,560.00	8,000.00	0.57	4,560.00	0.00	0.00	
518	螺母塞(黄色/K7312)	PCS	3,200.00	0.13	416.00	3,200.00	0.13	416.00	0.00	0.00	
519	压板(黄色/K7312)	PCS	3,200.00	1.82	5,824.00	3,200.00	1.82	5,824.00	0.00	0.00	
520	弹扣锁件(黄色/K7312)	PCS	3,200.00	2.08	6,656.00	3,200.00	2.08	6,656.00	0.00	0.00	
521	LED灯架(黄色/K7312)	PCS	9,600.00	1.01	9,696.00	9,600.00	1.01	9,696.00	0.00	0.00	
522	活塞套(米白/K7309)电镀	PCS	2,630.00	1.17	3,077.10	2,630.00	1.17	3,077.10	0.00	0.00	
523	活塞筒(米白/K7309)	PCS	8,000.00	1.17	9,360.00	8,000.00	1.17	9,360.00	0.00	0.00	
524	鱼子 A 前 1(绿色/K7307)	PCS	1,600.00	1.42	2,272.00	1,600.00	1.42	2,272.00	0.00	0.00	
525	鱼子 A 前 2(绿色/K7307)	PCS	1,600.00	1.42	2,272.00	1,600.00	1.42	2,272.00	0.00	0.00	
526	鱼子 A 后(绿色/K7307)	PCS	3,200.00	1.42	4,544.00	3,200.00	1.42	4,544.00	0.00	0.00	
527	鱼子 B 前 1(黄色/K7310)	PCS	1,600.00	1.42	2,272.00	1,600.00	1.42	2,272.00	0.00	0.00	
528	鱼子 B 前 2(黄色/K7310)	PCS	1,600.00	1.42	2,272.00	1,600.00	1.42	2,272.00	0.00	0.00	
529	鱼子 B 后(黄色/K7310)	PCS	3,200.00	1.42	4,544.00	3,200.00	1.42	4,544.00	0.00	0.00	
530	鱼子 C 前 1(橙色/K7308)	PCS	1,600.00	1.42	2,272.00	1,600.00	1.42	2,272.00	0.00	0.00	
531	鱼子 C 前 2(橙色/K7308)	PCS	1,600.00	1.42	2,272.00	1,600.00	1.42	2,272.00	0.00	0.00	
532	鱼子 C 后(橙色/K7308)	PCS	3,200.00	1.42	4,544.00	3,200.00	1.42	4,544.00	0.00	0.00	
533	鱼子 D 前 1(红色/K7313)	PCS	1,600.00	1.42	2,272.00	1,600.00	1.42	2,272.00	0.00	0.00	
534	鱼子 D 前 2(红色/K7313)	PCS	1,600.00	1.42	2,272.00	1,600.00	1.42	2,272.00	0.00	0.00	
535	鱼子 D 后(红色/K7313)	PCS	3,200.00	1.42	4,544.00	3,200.00	1.42	4,544.00	0.00	0.00	
536	传动件(本色)	PCS	3,100.00	1.25	3,875.00	3,100.00	1.25	3,875.00	0.00	0.00	
537	胶钉(本色)	PCS	3,100.00	0.75	2,325.00	3,100.00	0.75	2,325.00	0.00	0.00	
538	弹扣(本色)	PCS	3,100.00	0.86	2,666.00	3,100.00	0.86	2,666.00	0.00	0.00	
539	传动齿件(本色)	PCS	3,100.00	0.91	2,821.00	3,100.00	0.91	2,821.00	0.00	0.00	
540	弹扣配件(本色)	PCS	3,100.00	0.49	1,519.00	3,100.00	0.49	1,519.00	0.00	0.00	
541	透明板 A(透明深蓝/K7304)	PCS	3,120.00	1.07	3,338.40	3,120.00	1.07	3,338.40	0.00	0.00	
542	透明板 B(透明蓝/K7305)	PCS	3,120.00	1.07	3,338.40	3,120.00	1.07	3,338.40	0.00	0.00	
543	透明板 C(透明浅蓝/K7306)	PCS	3,120.00	1.07	3,338.40	3,120.00	1.07	3,338.40	0.00	0.00	
544	透明转盘(透明本色)	PCS	1,800.00	1.07	1,926.00	1,800.00	1.07	1,926.00	0.00	0.00	

被评估单位填表人：林晓丽

评估人员：蔡可边 陈曼

填表日期：2016 年 9 月 12 日

存货——在产品（自制半成品）评估明细表

评估基准日：2016 年 8 月 31 日

表 3-9-6

被评估单位：骅星科技发展有限公司

金额单位：人民币元

序号	名称及规格型号	计算单位	账面价值			评估价值			增减值	增值率%	备注
			数量	单价	金额	实际数量	评估单价	金额			
545	圆托盘(白色/K7314)	PCS	1,495.00	0.99	1,480.05	1,495.00	0.99	1,480.05	0.00	0.00	
546	压件(蓝色/K7398)	PCS	15,200.00	0.23	3,496.00	15,200.00	0.23	3,496.00	0.00	0.00	
547	电池盖(蓝色/K7302)	PCS	3,200.00	0.16	512.00	3,200.00	0.16	512.00	0.00	0.00	
548	前面板(橙色 151C/K7293)	PCS	2,400.00	0.49	1,176.00	2,400.00	0.49	1,176.00	0.00	0.00	
549	后面板(橙色 151C/K7293)	PCS	2,400.00	0.49	1,176.00	2,400.00	0.49	1,176.00	0.00	0.00	
550	足球前面板(白色/K7282)	PCS	11,200.00	0.36	4,032.00	11,200.00	0.36	4,032.00	0.00	0.00	
551	足球后面板(白色/K7282)	PCS	13,640.00	0.36	4,910.40	13,640.00	0.36	4,910.40	0.00	0.00	
552	闪灯座(白色/K7282)	PCS	17,920.00	0.48	8,601.60	17,920.00	0.48	8,601.60	0.00	0.00	
553	电池盖(白色/K7282)	PCS	12,800.00	0.16	2,048.00	12,800.00	0.16	2,048.00	0.00	0.00	
554	灯罩 A(浅绿 381C/K7294)	PCS	7,420.00	0.68	5,045.60	7,420.00	0.68	5,045.60	0.00	0.00	
555	灯罩 C(浅绿 381C/K7294)	PCS	7,420.00	0.68	5,045.60	7,420.00	0.68	5,045.60	0.00	0.00	
556	灯罩 E(浅绿 381C/K7294)	PCS	7,420.00	0.68	5,045.60	7,420.00	0.68	5,045.60	0.00	0.00	
557	中间控制(紫色 2665C/K7298)	PCS	15,960.00	0.13	2,074.80	15,960.00	0.13	2,074.80	0.00	0.00	
558	右触动开关杆(浅绿 381C/K7300)	PCS	21,150.00	0.34	7,191.00	21,150.00	0.34	7,191.00	0.00	0.00	
559	左触动开关杆(浅绿 381C/K7300)	PCS	20,620.00	0.34	7,010.80	20,620.00	0.34	7,010.80	0.00	0.00	
560	喇叭压片(浅绿 381C/K7300)	PCS	4,000.00	0.18	720.00	4,000.00	0.18	720.00	0.00	0.00	
561	计分杆(橙色 151C/K7295)	PCS	39,000.00	0.18	7,020.00	39,000.00	0.18	7,020.00	0.00	0.00	
562	左触动开关(橙色 151C/K7295)	PCS	24,000.00	1.17	28,080.00	24,000.00	1.17	28,080.00	0.00	0.00	
563	右触动开关(橙色 151C/K7295)	PCS	23,000.00	1.17	26,910.00	23,000.00	1.17	26,910.00	0.00	0.00	
564	左触动开关盖(橙色 151C/K7295)	PCS	25,000.00	0.29	7,250.00	25,000.00	0.29	7,250.00	0.00	0.00	
565	右触动开关盖(橙色 151C/K7295)	PCS	25,000.00	0.29	7,250.00	25,000.00	0.29	7,250.00	0.00	0.00	
566	电源控制(白色/K7282)	PCS	24,700.00	0.16	3,952.00	24,700.00	0.16	3,952.00	0.00	0.00	
567	游戏控制(白色/K7282)	PCS	24,700.00	0.16	3,952.00	24,700.00	0.16	3,952.00	0.00	0.00	
568	网杆 A(浅绿 381C/K7300)	PCS	28,600.00	0.31	8,866.00	28,600.00	0.31	8,866.00	0.00	0.00	
569	网杆 B(浅绿 381C/K7300)	PCS	28,600.00	0.31	8,866.00	28,600.00	0.31	8,866.00	0.00	0.00	
570	网定位杆(浅绿 381C/K7300)	PCS	28,600.00	0.31	8,866.00	28,600.00	0.31	8,866.00	0.00	0.00	
571	底座(375c 绿色/K7299)	PCS	5,557.00	0.36	2,000.52	5,557.00	0.36	2,000.52	0.00	0.00	
572	滚球底座(375c 绿色/K7299)	PCS	3,200.00	0.36	1,152.00	3,200.00	0.36	1,152.00	0.00	0.00	
573	电池座(375c 绿色/K7299)	PCS	4,000.00	0.36	1,440.00	4,000.00	0.36	1,440.00	0.00	0.00	
574	水池转盘(312c 蓝色/K7284)	PCS	3,950.00	1.07	4,226.50	3,950.00	1.07	4,226.50	0.00	0.00	
575	齿轮压盖(312c 蓝色/K7284)	PCS	4,000.00	0.83	3,320.00	4,000.00	0.83	3,320.00	0.00	0.00	
576	树顶盖(375c 绿色/K7299)	PCS	2,890.00	0.49	1,416.10	2,890.00	0.49	1,416.10	0.00	0.00	

被评估单位填表人：林晓丽

评估人员：蔡可边 陈曼

填表日期：2016 年 9 月 12 日

存货——在产品（自制半成品）评估明细表

评估基准日：2016 年 8 月 31 日

表 3-9-6

被评估单位：骅星科技发展有限公司

金额单位：人民币元

序号	名称及规格型号	计算单位	账面价值			评估价值			增减值	增值率%	备注
			数量	单价	金额	实际数量	评估单价	金额			
577	树干右(白色/K7282 3#)	PCS	4,800.00	0.49	2,352.00	4,800.00	0.49	2,352.00	0.00	0.00	
578	树干左(白色/K7282 3#)	PCS	4,800.00	0.49	2,352.00	4,800.00	0.49	2,352.00	0.00	0.00	
579	树杆内件(白色/K7282 3#)	PCS	3,600.00	0.49	1,764.00	3,600.00	0.49	1,764.00	0.00	0.00	
580	上层轨道(312c 蓝色/K7285)	PCS	3,640.00	0.96	3,494.40	3,640.00	0.96	3,494.40	0.00	0.00	
581	下层轨道(312c 蓝色/K7285)	PCS	5,190.00	0.96	4,982.40	5,190.00	0.96	4,982.40	0.00	0.00	
582	轨道(137c 土黄/K7287 3#)	PCS	2,320.00	1.59	3,688.80	2,320.00	1.59	3,688.80	0.00	0.00	
583	啄木鸟挂架(137c 土黄/K7287 3#)	PCS	2,130.00	1.79	3,812.70	2,130.00	1.79	3,812.70	0.00	0.00	
584	小屋顶(137c 土黄/K7287 3#)	PCS	1,400.00	0.96	1,344.00	1,400.00	0.96	1,344.00	0.00	0.00	
585	小屋后(7517c 啡色/K7296 1#)	PCS	3,780.00	0.96	3,628.80	3,780.00	0.96	3,628.80	0.00	0.00	
586	喇叭压块(375c 绿色/K7299)	PCS	3,850.00	0.47	1,809.50	3,850.00	0.47	1,809.50	0.00	0.00	
587	内部组件 A(375c 绿色/K7299)	PCS	4,000.00	1.17	4,680.00	4,000.00	1.17	4,680.00	0.00	0.00	
588	内部组件 B(375c 绿色/K7299)	PCS	4,000.00	1.17	4,680.00	4,000.00	1.17	4,680.00	0.00	0.00	
589	开关(375c 绿色/K7299)	PCS	4,000.00	1.43	5,720.00	4,000.00	1.43	5,720.00	0.00	0.00	
590	小屋组件(375c 绿色/K7299)	PCS	4,000.00	1.27	5,080.00	4,000.00	1.27	5,080.00	0.00	0.00	
591	轨道盖 A(白色/K7276)	PCS	2,700.00	0.49	1,323.00	2,700.00	0.49	1,323.00	0.00	0.00	
592	河马固定件(312c 蓝色/K7284)	PCS	4,050.00	1.01	4,090.50	4,050.00	1.01	4,090.50	0.00	0.00	
593	轨道盖 B(312c 蓝色/K7284)	PCS	3,000.00	0.47	1,410.00	3,000.00	0.47	1,410.00	0.00	0.00	
594	齿轮 A(本色)	PCS	2,650.00	0.73	1,934.50	2,650.00	0.73	1,934.50	0.00	0.00	
595	齿轮 B(本色)	PCS	2,650.00	0.73	1,934.50	2,650.00	0.73	1,934.50	0.00	0.00	
596	齿轮 E(本色)	PCS	3,000.00	0.73	2,190.00	3,000.00	0.73	2,190.00	0.00	0.00	
597	电池盖(375c 绿色/K7299)	PCS	3,640.00	0.18	655.20	3,640.00	0.18	655.20	0.00	0.00	
598	荷花锁件(绿色/K7334)	PCS	3,100.00	0.42	1,302.00	3,100.00	0.42	1,302.00	0.00	0.00	
599	圆形花盘(绿色/K7334)	PCS	3,100.00	0.47	1,457.00	3,100.00	0.47	1,457.00	0.00	0.00	
600	圆形底壳(绿色/K7333)	PCS	3,710.00	0.44	1,632.40	3,710.00	0.44	1,632.40	0.00	0.00	
601	六角底壳(橙色/K7338)	PCS	3,100.00	0.44	1,364.00	3,100.00	0.44	1,364.00	0.00	0.00	
602	荷花叶(橙色/K7338)	PCS	3,100.00	0.29	899.00	3,100.00	0.29	899.00	0.00	0.00	
603	透明罩(透明本色)	PCS	1,560.00	0.34	530.40	1,560.00	0.34	530.40	0.00	0.00	
604	紫花瓣(紫色/K7329)	PCS	6,200.00	0.31	1,922.00	6,200.00	0.31	1,922.00	0.00	0.00	
605	紫花蕊(紫色/K7329)	PCS	6,200.00	0.31	1,922.00	6,200.00	0.31	1,922.00	0.00	0.00	
606	橙花瓣(橙色/K7335)	PCS	6,200.00	0.31	1,922.00	6,200.00	0.31	1,922.00	0.00	0.00	
607	橙花蕊(橙色/K7335)	PCS	6,200.00	0.31	1,922.00	6,200.00	0.31	1,922.00	0.00	0.00	
608	白花瓣(白色/K7328)	PCS	6,200.00	0.31	1,922.00	6,200.00	0.31	1,922.00	0.00	0.00	

被评估单位填表人：林晓丽

评估人员：蔡可边 陈曼

填表日期：2016 年 9 月 12 日

存货——在产品（自制半成品）评估明细表

评估基准日：2016 年 8 月 31 日

表 3-9-6

被评估单位：骅星科技发展有限公司

金额单位：人民币元

序号	名称及规格型号	计算单位	账面价值			评估价值			增减值	增值率%	备注
			数量	单价	金额	实际数量	评估单价	金额			
609	白花蕊(白色/K7328)	PCS	6,200.00	0.31	1,922.00	6,200.00	0.31	1,922.00	0.00	0.00	
610	透明转盘(透明本色)	PCS	2,800.00	0.47	1,316.00	2,800.00	0.47	1,316.00	0.00	0.00	
611	转动件(白色/K7332)	PCS	3,100.00	0.62	1,922.00	3,100.00	0.62	1,922.00	0.00	0.00	
612	活塞筒(白色/K7332)	PCS	3,100.00	0.65	2,015.00	3,100.00	0.65	2,015.00	0.00	0.00	
613	手柄上盖(橙色/K7336)	PCS	3,100.00	0.36	1,116.00	3,100.00	0.36	1,116.00	0.00	0.00	
614	手柄下盖(橙色/K7336)	PCS	3,100.00	0.36	1,116.00	3,100.00	0.36	1,116.00	0.00	0.00	
615	传动齿件(本色)	PCS	3,100.00	1.20	3,720.00	3,100.00	1.20	3,720.00	0.00	0.00	
616	活塞锁件(本色)	PCS	3,100.00	1.07	3,317.00	3,100.00	1.07	3,317.00	0.00	0.00	
617	熊猫(身体)(粉红/K7734)喷油	PCS	11,900.00	5.61	66,759.00	11,900.00	5.61	66,759.00	0.00	0.00	
618	熊猫(左脚)(粉红/K7734)	PCS	12,300.00	0.73	8,979.00	12,300.00	0.73	8,979.00	0.00	0.00	
619	熊猫(右脚)(粉红/K7734)	PCS	12,300.00	0.73	8,979.00	12,300.00	0.73	8,979.00	0.00	0.00	
620	面包(粉红/K7734)喷油	PCS	12,300.00	1.79	22,017.00	12,300.00	1.79	22,017.00	0.00	0.00	
621	菠萝(粉红/K7734)喷油	PCS	11,900.00	1.87	22,253.00	11,900.00	1.87	22,253.00	0.00	0.00	
622	屋顶(粉红/K7341)	PCS	3,200.00	1.27	4,064.00	3,200.00	1.27	4,064.00	0.00	0.00	
623	小鸟按制(粉红/K7341)	PCS	3,200.00	0.26	832.00	3,200.00	0.26	832.00	0.00	0.00	
624	龟壳按制(粉红/K7341)	PCS	3,200.00	0.26	832.00	3,200.00	0.26	832.00	0.00	0.00	
625	面壳(浅青/K7342)	PCS	3,210.00	0.34	1,091.40	3,210.00	0.34	1,091.40	0.00	0.00	
626	下盖(浅青/K7342)	PCS	3,200.00	0.21	672.00	3,200.00	0.21	672.00	0.00	0.00	
627	电池盖(浅青/K7342)	PCS	3,200.00	0.16	512.00	3,200.00	0.16	512.00	0.00	0.00	
628	螺母塞(浅青/K7342)	PCS	3,200.00	0.13	416.00	3,200.00	0.13	416.00	0.00	0.00	
629	封孔件(浅青/K7342)	PCS	6,400.00	0.18	1,152.00	6,400.00	0.18	1,152.00	0.00	0.00	
630	后屋身(白色/K7346)	PCS	3,200.00	1.24	3,968.00	3,200.00	1.24	3,968.00	0.00	0.00	
631	屋顶前配件(兰色/K7349)	PCS	3,200.00	0.81	2,592.00	3,200.00	0.81	2,592.00	0.00	0.00	
632	屋顶后配件(兰色/K7349)	PCS	3,200.00	0.81	2,592.00	3,200.00	0.81	2,592.00	0.00	0.00	
633	窗 A(兰色/K7349)	PCS	3,200.00	0.47	1,504.00	3,200.00	0.47	1,504.00	0.00	0.00	
634	窗 B(兰色/K7349)	PCS	3,200.00	0.47	1,504.00	3,200.00	0.47	1,504.00	0.00	0.00	
635	窗柜(兰色/K7349)	PCS	3,200.00	0.47	1,504.00	3,200.00	0.47	1,504.00	0.00	0.00	
636	上窗台板(兰色/K7349)	PCS	3,200.00	0.31	992.00	3,200.00	0.31	992.00	0.00	0.00	
637	下窗台板(兰色/K7349)	PCS	3,200.00	0.31	992.00	3,200.00	0.31	992.00	0.00	0.00	
638	底配件 A(兰色/K7349)	PCS	6,400.00	0.34	2,176.00	6,400.00	0.34	2,176.00	0.00	0.00	
639	底配件 B(兰色/K7349)	PCS	6,400.00	0.34	2,176.00	6,400.00	0.34	2,176.00	0.00	0.00	
640	苹果按制(紫红/K7358)	PCS	3,200.00	0.26	832.00	3,200.00	0.26	832.00	0.00	0.00	

被评估单位填表人：林晓丽

评估人员：蔡可边 陈曼

填表日期：2016 年 9 月 12 日

存货——在产品（自制半成品）评估明细表

评估基准日：2016 年 8 月 31 日

表 3-9-6

被评估单位：骅星科技发展有限公司

金额单位：人民币元

序号	名称及规格型号	计算单位	账面价值			评估价值			增减值	增值率%	备注
			数量	单价	金额	实际数量	评估单价	金额			
641	转换开关（紫红/K7358）	PCS	3,200.00	1.27	4,064.00	3,200.00	1.27	4,064.00	0.00	0.00	
642	窗紧固配件（紫红/K7358）	PCS	3,200.00	0.39	1,248.00	3,200.00	0.39	1,248.00	0.00	0.00	
643	窗活动件（紫红/K7358）	PCS	3,200.00	0.39	1,248.00	3,200.00	0.39	1,248.00	0.00	0.00	
644	门紧固配件（紫红/K7358）	PCS	3,200.00	0.44	1,408.00	3,200.00	0.44	1,408.00	0.00	0.00	
645	按制 A（透明粉红/K7350）	PCS	3,200.00	0.26	832.00	3,200.00	0.26	832.00	0.00	0.00	
646	按制 A（透明兰/K7351）	PCS	3,200.00	0.03	96.00	3,200.00	0.03	96.00	0.00	0.00	
647	按制 A（透明黄/K7352）	PCS	3,200.00	0.26	832.00	3,200.00	0.26	832.00	0.00	0.00	
648	龟壳（草绿/K7344）	PCS	3,200.00	0.26	832.00	3,200.00	0.26	832.00	0.00	0.00	
649	龟底盖（草绿/K7344）	PCS	3,200.00	0.26	832.00	3,200.00	0.26	832.00	0.00	0.00	
650	前烟囱（白色/K7346）	PCS	3,200.00	0.65	2,080.00	3,200.00	0.65	2,080.00	0.00	0.00	
651	后烟囱（白色/K7346）	PCS	3,200.00	0.65	2,080.00	3,200.00	0.65	2,080.00	0.00	0.00	
652	侧盖（白色/K7346）	PCS	3,200.00	0.29	928.00	3,200.00	0.29	928.00	0.00	0.00	
653	女孩固定件（白色/K7346）	PCS	3,200.00	0.49	1,568.00	3,200.00	0.49	1,568.00	0.00	0.00	
654	灯杯（白色/K7346）	PCS	9,600.00	1.12	10,752.00	9,600.00	1.12	10,752.00	0.00	0.00	
655	屋顶固定件（白色/K7346）	PCS	9,600.00	0.44	4,224.00	9,600.00	0.44	4,224.00	0.00	0.00	
656	屋身封孔件（白色/K7346）	PCS	9,600.00	0.36	3,456.00	9,600.00	0.36	3,456.00	0.00	0.00	
657	树（灰绿/K7343）	PCS	3,200.00	1.53	4,896.00	3,200.00	1.53	4,896.00	0.00	0.00	
658	小鸟活动件（浅绿/K7355）	PCS	3,200.00	0.29	928.00	3,200.00	0.29	928.00	0.00	0.00	
659	侧盖配件（浅绿/K7355）	PCS	3,200.00	0.31	992.00	3,200.00	0.31	992.00	0.00	0.00	
660	回位件（浅绿/K7355）	PCS	3,200.00	0.34	1,088.00	3,200.00	0.34	1,088.00	0.00	0.00	
661	龟活动件 A（本色）	PCS	3,200.00	0.36	1,152.00	3,200.00	0.36	1,152.00	0.00	0.00	
662	龟活动件 B（本色）	PCS	3,200.00	0.36	1,152.00	3,200.00	0.36	1,152.00	0.00	0.00	
663	齿轮配件（本色）	PCS	3,200.00	0.39	1,248.00	3,200.00	0.39	1,248.00	0.00	0.00	
664	发声配件（本色）	PCS	3,200.00	0.39	1,248.00	3,200.00	0.39	1,248.00	0.00	0.00	
665	苹果配件（本色）	PCS	3,200.00	0.39	1,248.00	3,200.00	0.39	1,248.00	0.00	0.00	
666	窗户活动件（本色）	PCS	3,200.00	0.31	992.00	3,200.00	0.31	992.00	0.00	0.00	
667	吸盘（粉红色/K7357）	PCS	3,032.00	1.20	3,638.40	3,032.00	1.20	3,638.40	0.00	0.00	
668	保龄球瓶底(白色/K7667#1)	PCS	8,960.00	0.21	1,881.60	8,960.00	0.21	1,881.60	0.00	0.00	
669	保龄球瓶底(白色)移印	PCS	2,000.00	0.08	160.00	2,000.00	0.08	160.00	0.00	0.00	
670	保龄球瓶底(白色)移印	PCS	8,000.00	0.08	640.00	8,000.00	0.08	640.00	0.00	0.00	
671	保龄球瓶底(白色)移印	PCS	3,600.00	0.08	288.00	3,600.00	0.08	288.00	0.00	0.00	
672	保龄球瓶底(白色)移印	PCS	5,600.00	0.08	448.00	5,600.00	0.08	448.00	0.00	0.00	

被评估单位填表人：林晓丽

评估人员：蔡可边 陈曼

填表日期：2016 年 9 月 12 日

存货——在产品（自制半成品）评估明细表

评估基准日：2016 年 8 月 31 日

表 3-9-6

被评估单位：骅星科技发展有限公司

金额单位：人民币元

序号	名称及规格型号	计算单位	账面价值			评估价值			增减值	增值率%	备注
			数量	单价	金额	实际数量	评估单价	金额			
673	保龄球瓶底(白色)移印	PCS	7,400.00	0.08	592.00	7,400.00	0.08	592.00	0.00	0.00	
674	保龄球瓶底(白色)移印	PCS	2,200.00	0.08	176.00	2,200.00	0.08	176.00	0.00	0.00	
675	保龄球瓶面(橙色/K7668#2)	PCS	11,520.00	0.17	1,958.40	11,520.00	0.17	1,958.40	0.00	0.00	
676	保龄球瓶面(浅绿/K7665#2)	PCS	5,600.00	0.44	2,464.00	5,600.00	0.44	2,464.00	0.00	0.00	
677	保龄球瓶面(紫色/K7671#1)	PCS	6,240.00	0.44	2,745.60	6,240.00	0.44	2,745.60	0.00	0.00	
678	保龄球瓶面(浅兰/K7666#1)	PCS	8,640.00	0.44	3,801.60	8,640.00	0.44	3,801.60	0.00	0.00	
679	猴子保龄球(红色)	PCS	30,720.00	0.59	18,124.80	30,720.00	0.59	18,124.80	0.00	0.00	
680	流管(白色)	PCS	1,952.00	0.30	585.60	1,952.00	0.30	585.60	0.00	0.00	
681	狗身体面(土黄色/K7402)	PCS	5,154.00	1.20	6,184.80	5,154.00	1.20	6,184.80	0.00	0.00	
682	狗身体底(土黄色/K7402)	PCS	5,154.00	0.49	2,525.46	5,154.00	0.49	2,525.46	0.00	0.00	
683	螺丝塞 1(土黄色/K7402)	PCS	5,154.00	0.21	1,082.34	5,154.00	0.21	1,082.34	0.00	0.00	
684	螺丝塞 2(土黄色/K7402)	PCS	5,154.00	0.21	1,082.34	5,154.00	0.21	1,082.34	0.00	0.00	
685	螺丝塞 3(土黄色/K7402)	PCS	5,154.00	0.21	1,082.34	5,154.00	0.21	1,082.34	0.00	0.00	
686	螺丝塞 4(土黄色/K7402)	PCS	5,154.00	0.21	1,082.34	5,154.00	0.21	1,082.34	0.00	0.00	
687	狗头面(土黄色)移印	PCS	5,150.00	0.75	3,862.50	5,150.00	0.75	3,862.50	0.00	0.00	
688	狗头底(土黄色/K7402)喷油	PCS	5,154.00	0.49	2,525.46	5,154.00	0.49	2,525.46	0.00	0.00	
689	左耳(深棕色/K7413)	PCS	5,154.00	0.21	1,082.34	5,154.00	0.21	1,082.34	0.00	0.00	
690	右耳(深棕色/K7413)	PCS	5,154.00	0.21	1,082.34	5,154.00	0.21	1,082.34	0.00	0.00	
691	狗头连接件(土黄色/K7402)	PCS	2,500.00	0.29	725.00	2,500.00	0.29	725.00	0.00	0.00	
692	狗嘴(浅黄色/K7440)移印	PCS	5,150.00	0.62	3,193.00	5,150.00	0.62	3,193.00	0.00	0.00	
693	骨头面(白色/K7438)	PCS	5,154.00	0.06	309.24	5,154.00	0.06	309.24	0.00	0.00	
694	O形固定圈(本色)	PCS	7,300.00	0.25	1,825.00	7,300.00	0.25	1,825.00	0.00	0.00	
695	4#U形圈(本色)	PCS	9,000.00	0.06	540.00	9,000.00	0.06	540.00	0.00	0.00	
696	奶瓶透明盖(红色 1905C)	PCS	5,500.00	0.26	1,430.00	5,500.00	0.26	1,430.00	0.00	0.00	
697	电池盖(肉色)	PCS	5,500.00	0.16	880.00	5,500.00	0.16	880.00	0.00	0.00	
698	奶瓶(蓝色)	PCS	5,500.00	1.24	6,820.00	5,500.00	1.24	6,820.00	0.00	0.00	
699	碗(红色 1095C)	PCS	5,500.00	1.59	8,745.00	5,500.00	1.59	8,745.00	0.00	0.00	
700	勺子(红色 1095C)	PCS	5,600.00	1.46	8,176.00	5,600.00	1.46	8,176.00	0.00	0.00	
701	药樽身底盖(本色)	PCS	89,900.00	0.35	31,465.00	89,900.00	0.35	31,465.00	0.00	0.00	
702	网板(本色)	PCS	10,000.00	1.24	12,400.00	10,000.00	1.24	12,400.00	0.00	0.00	
703	灯架(k3169)	PCS	15,150.00	0.52	7,878.00	15,150.00	0.52	7,878.00	0.00	0.00	
704	塞钉(本色)	PCS	15,000.00	0.57	8,550.00	15,000.00	0.57	8,550.00	0.00	0.00	

被评估单位填表人：林晓丽

评估人员：蔡可边 陈曼

填表日期：2016 年 9 月 12 日

存货——在产品（自制半成品）评估明细表

评估基准日：2016 年 8 月 31 日

表 3-9-6

被评估单位：骅星科技发展有限公司

金额单位：人民币元

序号	名称及规格型号	计算单位	账面价值			评估价值			增减值	增值率%	备注
			数量	单价	金额	实际数量	评估单价	金额			
705	药樽身(本色)	PCS	34,650.00	0.42	14,553.00	34,650.00	0.42	14,553.00	0.00	0.00	
706	药樽身(移印)	PCS	9,471.00	0.38	3,598.98	9,471.00	0.38	3,598.98	0.00	0.00	
707	针筒(移印)	PCS	10,240.00	0.21	2,150.40	10,240.00	0.21	2,150.40	0.00	0.00	
708	眼调节板	PCS	3,150.00	0.14	441.00	3,150.00	0.14	441.00	0.00	0.00	
709	奶嘴外盖/本色	PCS	5,050.00	0.42	2,121.00	5,050.00	0.42	2,121.00	0.00	0.00	
710	发仔娃娃听诊器	PCS	20,000.00	0.63	12,600.00	20,000.00	0.63	12,600.00	0.00	0.00	
711	PVC 塞/蓝色 K2528	PCS	3,150.00	0.08	252.00	3,150.00	0.08	252.00	0.00	0.00	
712	推杆(浅蓝色 K2527)	PCS	11,150.00	0.36	4,014.00	11,150.00	0.36	4,014.00	0.00	0.00	
713	心形咀定位钉(深蓝色 K2524)	PCS	40,250.00	0.43	17,307.50	40,250.00	0.43	17,307.50	0.00	0.00	
714	导光条/本色	PCS	3,150.00	0.34	1,071.00	3,150.00	0.34	1,071.00	0.00	0.00	
715	探热器后身(蓝色 K2527)	PCS	5,000.00	0.35	1,750.00	5,000.00	0.35	1,750.00	0.00	0.00	
716	探热器底盖(蓝色 K2527)	PCS	9,500.00	0.16	1,520.00	9,500.00	0.16	1,520.00	0.00	0.00	
717	固定套(蓝色 K2527)	PCS	10,000.00	0.19	1,900.00	10,000.00	0.19	1,900.00	0.00	0.00	
718	伸缩套(蓝色 K2527)	PCS	25,000.00	0.34	8,500.00	25,000.00	0.34	8,500.00	0.00	0.00	
719	电池盒(白色/K1084)	PCS	1,900.00	0.06	114.00	1,900.00	0.06	114.00	0.00	0.00	
720	电池盖(白色/K1084)	PCS	3,150.00	0.06	189.00	3,150.00	0.06	189.00	0.00	0.00	
721	药箱(蓝色 292C/K5051)	PCS	920.00	2.83	2,603.60	920.00	2.83	2,603.60	0.00	0.00	
722	针筒套前盖/蓝色(K2527)	PCS	5,400.00	0.36	1,944.00	5,400.00	0.36	1,944.00	0.00	0.00	
723	开关板半成品	PCS	12,187.00	0.50	6,093.50	12,187.00	0.50	6,093.50	0.00	0.00	
724	奶嘴后盖(夜光色)	PCS	10,150.00	0.23	2,334.50	10,150.00	0.23	2,334.50	0.00	0.00	
725	奶嘴固定件(夜光色)	PCS	10,150.00	0.27	2,740.50	10,150.00	0.27	2,740.50	0.00	0.00	
726	扁奶嘴(蓝色/K2561)	PCS	10,150.00	0.27	2,740.50	10,150.00	0.27	2,740.50	0.00	0.00	
727	拉环(蓝色/K2561)	PCS	10,150.00	0.26	2,639.00	10,150.00	0.26	2,639.00	0.00	0.00	
728	前身(肉色/K3409)	PCS	4,480.00	2.65	11,872.00	4,480.00	2.65	11,872.00	0.00	0.00	
729	后身(肉色/K3409)	PCS	4,480.00	3.13	14,022.40	4,480.00	3.13	14,022.40	0.00	0.00	
730	咀扣/红色(K2523)	PCS	3,150.00	0.17	535.50	3,150.00	0.17	535.50	0.00	0.00	
731	咀套后盖/红色(K2523)	PCS	28,150.00	0.15	4,222.50	28,150.00	0.15	4,222.50	0.00	0.00	
732	曲杆/红色(K2523)	PCS	3,150.00	0.39	1,228.50	3,150.00	0.39	1,228.50	0.00	0.00	
733	舌头接件/红色(K2523)	PCS	3,150.00	0.10	315.00	3,150.00	0.10	315.00	0.00	0.00	
734	活动杆/红色(K2523)	PCS	3,150.00	0.58	1,827.00	3,150.00	0.58	1,827.00	0.00	0.00	
735	眼活动板/红色(K2523)	PCS	8,150.00	0.14	1,141.00	8,150.00	0.14	1,141.00	0.00	0.00	
736	舌头/红色(K2523)	PCS	3,150.00	0.44	1,386.00	3,150.00	0.44	1,386.00	0.00	0.00	

被评估单位填表人：林晓丽

评估人员：蔡可边 陈曼

填表日期：2016 年 9 月 12 日

存货——在产品（自制半成品）评估明细表

评估基准日：2016 年 8 月 31 日

表 3-9-6

被评估单位：骅星科技发展有限公司

金额单位：人民币元

序号	名称及规格型号	计算单位	账面价值			评估价值			增减值	增值率%	备注
			数量	单价	金额	实际数量	评估单价	金额			
737	上三眼架/红色 (K2523)	PCS	3,150.00	0.13	409.50	3,150.00	0.13	409.50	0.00	0.00	
738	下三眼架/红色 (K2523)	PCS	6,550.00	0.31	2,030.50	6,550.00	0.31	2,030.50	0.00	0.00	
739	笔记本前身 (红色 MPS213C/K7769)	PCS	17,350.00	0.60	10,410.00	17,350.00	0.60	10,410.00	0.00	0.00	
740	笔记本后身 (红色 MPS213C/K7769)	PCS	17,395.00	0.60	10,437.00	17,395.00	0.60	10,437.00	0.00	0.00	
741	脚支架 (红色 MPS213C/K7769)	PCS	23,310.00	0.47	10,955.70	23,310.00	0.47	10,955.70	0.00	0.00	
742	牛角超声件 (喷油)	PCS	20,405.00	0.46	9,386.30	20,405.00	0.46	9,386.30	0.00	0.00	
743	兔子前壳 (白色/K4863) 喷油	PCS	6,300.00	0.42	2,646.00	6,300.00	0.42	2,646.00	0.00	0.00	
744	灯罩 (白色/K4863) 喷油	PCS	18,545.00	1.69	31,341.05	18,545.00	1.69	31,341.05	0.00	0.00	
745	左鞋 (蓝色 MPS300C/K7802)	PCS	9,240.00	1.33	12,289.20	9,240.00	1.33	12,289.20	0.00	0.00	
746	右鞋 (蓝色 MPS300C/K7802)	PCS	9,240.00	1.33	12,289.20	9,240.00	1.33	12,289.20	0.00	0.00	
747	左脚 (肉色)	PCS	13,650.00	0.44	6,006.00	13,650.00	0.44	6,006.00	0.00	0.00	
748	右脚 (肉色)	PCS	13,650.00	0.44	6,006.00	13,650.00	0.44	6,006.00	0.00	0.00	
749	左手 (肉色)	PCS	6,000.00	0.17	1,020.00	6,000.00	0.17	1,020.00	0.00	0.00	
750	右手 (肉色)	PCS	6,000.00	0.17	1,020.00	6,000.00	0.17	1,020.00	0.00	0.00	
751	电池盖 (白色/K1084)	PCS	9,180.00	0.06	550.80	9,180.00	0.06	550.80	0.00	0.00	
752	左脚 (肉色)	PCS	5,600.00	1.33	7,448.00	5,600.00	1.33	7,448.00	0.00	0.00	
753	右脚 (肉色)	PCS	5,600.00	1.33	7,448.00	5,600.00	1.33	7,448.00	0.00	0.00	
754	电池盖(白色/K4863)	PCS	20,200.00	0.16	3,232.00	20,200.00	0.16	3,232.00	0.00	0.00	
755	奶嘴 (蓝色 300C/K5202)	PCS	9,180.00	0.23	2,111.40	9,180.00	0.23	2,111.40	0.00	0.00	
756	镜子 (环保)	PCS	300.00	1.29	387.00	300.00	1.29	387.00	0.00	0.00	
757	拉尿公仔婴儿尿片	PCS	6,560.00	0.88	5,772.80	6,560.00	0.88	5,772.80	0.00	0.00	
758	chicco 专用包装黑条	PCS	19,200.00	1.75	33,600.00	19,200.00	1.75	33,600.00	0.00	0.00	
759	黑胶条	PCS	299,980.00	0.14	41,997.20	299,980.00	0.14	41,997.20	0.00	0.00	
760	透明胶条	PCS	34,900.00	0.57	19,893.00	34,900.00	0.57	19,893.00	0.00	0.00	
761	透明胶条	PCS	34,800.00	0.27	9,291.60	34,800.00	0.27	9,291.60	0.00	0.00	
762	黑胶条	PCS	639,800.00	0.14	89,572.00	639,800.00	0.14	89,572.00	0.00	0.00	
763	18"吹塑老公站姿身体	PCS	70.00	0.65	45.50	70.00	0.65	45.50	0.00	0.00	
764	伶俐小新星-A 款 (组装半成品)	PCS	1,100.00	17.27	18,992.16	1,100.00	17.27	18,992.16	0.00	0.00	
765	医护小天使-B 款 (组装半成品)	PCS	870.00	1.93	1,679.10	870.00	1.93	1,679.10	0.00	0.00	
766	天才小百灵-C 款 (组装半成品)	PCS	18.00	1.93	34.74	18.00	1.93	34.74	0.00	0.00	
767	记忆小精灵-D 款 (组装半成品)	PCS	35.00	1.93	67.55	35.00	1.93	67.55	0.00	0.00	
768	成长娃娃 E 款-聪慧小甜心 (组装半成品)	PCS	164.00	1.93	316.52	164.00	1.93	316.52	0.00	0.00	

被评估单位填表人：林晓丽

评估人员：蔡可边 陈曼

填表日期：2016 年 9 月 12 日

存货——在产品（自制半成品）评估明细表

评估基准日：2016 年 8 月 31 日

表 3-9-6

被评估单位：骅星科技发展有限公司

金额单位：人民币元

序号	名称及规格型号	计算单位	账面价值			评估价值			增减值	增值率%	备注
			数量	单价	金额	实际数量	评估单价	金额			
769	手提上（红色/K6973）	PCS	12,000.00	2.26	27,120.00	12,000.00	2.26	27,120.00	0.00	0.00	
770	手提上（本色）	PCS	17,000.00	2.07	35,190.00	17,000.00	2.07	35,190.00	0.00	0.00	
771	手提下（红色/K6973）	PCS	12,000.00	2.26	27,120.00	12,000.00	2.26	27,120.00	0.00	0.00	
772	波子（橙红/K6586）	PCS	25,050.00	1.82	45,591.00	25,050.00	1.82	45,591.00	0.00	0.00	
773	汉堡主体上（绿色/K6591）	PCS	1,820.00	1.06	1,929.20	1,820.00	1.06	1,929.20	0.00	0.00	
774	汉堡主体下（绿色/K6591）	PCS	1,820.00	1.06	1,929.20	1,820.00	1.06	1,929.20	0.00	0.00	
775	汉堡主体上盖（橙色/K6712）	PCS	1,960.00	1.06	2,077.60	1,960.00	1.06	2,077.60	0.00	0.00	
776	汉堡主体下盖（橙色/K6712）	PCS	1,960.00	1.06	2,077.60	1,960.00	1.06	2,077.60	0.00	0.00	
777	汉堡主体上（橙色/K6712）	PCS	1,855.00	1.06	1,966.30	1,855.00	1.06	1,966.30	0.00	0.00	
778	汉堡主体下（橙色/K6712）	PCS	1,855.00	1.06	1,966.30	1,855.00	1.06	1,966.30	0.00	0.00	
779	汉堡主体上盖（绿色/K6591）	PCS	1,860.00	1.06	1,971.60	1,860.00	1.06	1,971.60	0.00	0.00	
780	汉堡主体下盖（绿色/K6591）	PCS	1,860.00	1.06	1,971.60	1,860.00	1.06	1,971.60	0.00	0.00	
781	老虎摇铃手柄上（浅蓝/K6587）	PCS	3,500.00	1.36	4,760.00	3,500.00	1.36	4,760.00	0.00	0.00	
782	老虎摇铃手柄下（浅蓝/K6587）	PCS	3,500.00	1.36	4,760.00	3,500.00	1.36	4,760.00	0.00	0.00	
783	头连接件左（黄色/K6711）	PCS	3,500.00	2.49	8,715.00	3,500.00	2.49	8,715.00	0.00	0.00	
784	头连接件右（黄色/K6711）	PCS	3,500.00	2.49	8,715.00	3,500.00	2.49	8,715.00	0.00	0.00	
785	手柄连接件左（黄色/K6711）	PCS	3,500.00	0.88	3,080.00	3,500.00	0.88	3,080.00	0.00	0.00	
786	手柄连接件右（黄色/K6711）	PCS	3,500.00	0.88	3,080.00	3,500.00	0.88	3,080.00	0.00	0.00	
787	老虎摇铃手柄上（黄色/K6711）	PCS	3,500.00	1.06	3,710.00	3,500.00	1.06	3,710.00	0.00	0.00	
788	老虎摇铃手柄下（黄色/K6711）	PCS	3,500.00	1.06	3,710.00	3,500.00	1.06	3,710.00	0.00	0.00	
789	头连接件左（浅蓝/K6587）	PCS	3,500.00	3.21	11,235.00	3,500.00	3.21	11,235.00	0.00	0.00	
790	头连接件右（浅蓝/K6587）	PCS	3,500.00	3.21	11,235.00	3,500.00	3.21	11,235.00	0.00	0.00	
791	手柄连接件左（浅蓝/K6587）	PCS	3,500.00	1.13	3,955.00	3,500.00	1.13	3,955.00	0.00	0.00	
792	手柄连接件右（浅蓝/K6587）	PCS	3,500.00	1.13	3,955.00	3,500.00	1.13	3,955.00	0.00	0.00	
793	挂环（白色/K3883）	PCS	1,350.00	1.84	2,484.00	1,350.00	1.84	2,484.00	0.00	0.00	
794	梳子（浅泥色/K2650）	PCS	2,800.00	0.43	1,204.00	2,800.00	0.43	1,204.00	0.00	0.00	
795	小圆刷（大红/K2660）	PCS	2,800.00	0.83	2,324.00	2,800.00	0.83	2,324.00	0.00	0.00	
796	屋顶（红色/K3339）喷油	PCS	310.00	8.28	2,566.80	310.00	8.28	2,566.80	0.00	0.00	
797	方糖底(白色/K2647)	PCS	2,800.00	0.83	2,324.00	2,800.00	0.83	2,324.00	0.00	0.00	
798	方糖盖(白色/K2647)	PCS	2,800.00	0.83	2,324.00	2,800.00	0.83	2,324.00	0.00	0.00	
799	直钩(喷银色油)	PCS	2,900.00	0.52	1,508.00	2,900.00	0.52	1,508.00	0.00	0.00	
800	喷水头(白色/K2647)	PCS	2,800.00	0.43	1,204.00	2,800.00	0.43	1,204.00	0.00	0.00	

被评估单位填表人：林晓丽

评估人员：蔡可边 陈曼

填表日期：2016 年 9 月 12 日

存货——在产品（自制半成品）评估明细表

评估基准日：2016 年 8 月 31 日

表 3-9-6

被评估单位：骅星科技发展有限公司

金额单位：人民币元

序号	名称及规格型号	计算单位	账面价值			评估价值			增减值	增值率%	备注
			数量	单价	金额	实际数量	评估单价	金额			
801	喷水壶(喷油)	PCS	2,900.00	0.43	1,247.00	2,900.00	0.43	1,247.00	0.00	0.00	
802	话筒左件(紫红 K7524)	PCS	11,300.00	0.84	9,492.00	11,300.00	0.84	9,492.00	0.00	0.00	
803	话筒右件(紫红 K7524)	PCS	11,300.00	0.84	9,492.00	11,300.00	0.84	9,492.00	0.00	0.00	
804	圆形配件(紫红 K7524)	PCS	11,300.00	2.39	27,007.00	11,300.00	2.39	27,007.00	0.00	0.00	
805	电池盖(紫红 K7524)	PCS	11,300.00	7.34	82,942.00	11,300.00	7.34	82,942.00	0.00	0.00	
806	话筒头件(绿色 K7525)	PCS	11,300.00	0.84	9,492.00	11,300.00	0.84	9,492.00	0.00	0.00	
807	话筒中件(绿色 K7525)	PCS	11,300.00	0.84	9,492.00	11,300.00	0.84	9,492.00	0.00	0.00	
808	话筒底件(绿色 K7525)	PCS	11,300.00	0.84	9,492.00	11,300.00	0.84	9,492.00	0.00	0.00	
809	咪头压件(绿色 K7525)	PCS	11,300.00	0.59	6,667.00	11,300.00	0.59	6,667.00	0.00	0.00	
810	螺母塞(绿色 K7525)	PCS	11,300.00	1.00	11,300.00	11,300.00	1.00	11,300.00	0.00	0.00	
811	按键配件(绿色 K7525)	PCS	11,300.00	1.26	14,238.00	11,300.00	1.26	14,238.00	0.00	0.00	
812	灯压件(绿色 K7525)	PCS	11,300.00	1.63	18,419.00	11,300.00	1.63	18,419.00	0.00	0.00	
813	话筒左件(粉红/K7426)	PCS	2,000.00	0.84	1,680.00	2,000.00	0.84	1,680.00	0.00	0.00	
814	话筒右件(粉红/K7426)	PCS	2,000.00	0.84	1,680.00	2,000.00	0.84	1,680.00	0.00	0.00	
815	电池盖(粉红/K7426)	PCS	2,000.00	7.53	15,060.00	2,000.00	7.53	15,060.00	0.00	0.00	
816	话筒头件(深紫红/K7427)	PCS	2,000.00	0.84	1,680.00	2,000.00	0.84	1,680.00	0.00	0.00	
817	话筒中件(深紫红/K7427)	PCS	2,000.00	0.84	1,680.00	2,000.00	0.84	1,680.00	0.00	0.00	
818	话筒底件(深紫红/K7427)	PCS	2,000.00	0.84	1,680.00	2,000.00	0.84	1,680.00	0.00	0.00	
819	咪头压件(深紫红/K7427)	PCS	2,000.00	0.59	1,180.00	2,000.00	0.59	1,180.00	0.00	0.00	
820	螺母塞(深紫红/K7427)	PCS	2,000.00	1.00	2,000.00	2,000.00	1.00	2,000.00	0.00	0.00	
821	按键配件(深紫红/K7427)	PCS	2,000.00	1.26	2,520.00	2,000.00	1.26	2,520.00	0.00	0.00	
822	灯压件(深紫红/K7427)	PCS	2,000.00	1.63	3,260.00	2,000.00	1.63	3,260.00	0.00	0.00	
823	叶形配件(深紫/K7425)	PCS	2,000.00	1.26	2,520.00	2,000.00	1.26	2,520.00	0.00	0.00	
824	按键(白色/K7424)移印	PCS	2,000.00	1.26	2,520.00	2,000.00	1.26	2,520.00	0.00	0.00	
825	化妆盒上盖(大红/K7551)	PCS	11,100.00	1.60	17,760.00	11,100.00	1.60	17,760.00	0.00	0.00	
826	化妆盒下盖(大红/K7551)	PCS	11,100.00	1.60	17,760.00	11,100.00	1.60	17,760.00	0.00	0.00	
827	钻石圈(大红/K7551)	PCS	11,100.00	8.30	92,130.00	11,100.00	8.30	92,130.00	0.00	0.00	
828	电池盖(大红/K7551)	PCS	11,100.00	7.34	81,474.00	11,100.00	7.34	81,474.00	0.00	0.00	
829	喇叭压件(大红/K7551)	PCS	11,100.00	1.36	15,096.00	11,100.00	1.36	15,096.00	0.00	0.00	
830	钻石拆件(大红/K7551)	PCS	11,100.00	1.78	19,758.00	11,100.00	1.78	19,758.00	0.00	0.00	
831	螺母塞(大红/K7551)	PCS	11,100.00	1.00	11,100.00	11,100.00	1.00	11,100.00	0.00	0.00	
832	麦克风上盖(浅灰/K7550)	PCS	11,100.00	0.84	9,324.00	11,100.00	0.84	9,324.00	0.00	0.00	

被评估单位填表人：林晓丽

评估人员：蔡可边 陈曼

填表日期：2016 年 9 月 12 日

存货——在产品（自制半成品）评估明细表

评估基准日：2016 年 8 月 31 日

表 3-9-6

被评估单位：骅星科技发展有限公司

金额单位：人民币元

序号	名称及规格型号	计算单位	账面价值			评估价值			增减值	增值率%	备注
			数量	单价	金额	实际数量	评估单价	金额			
833	麦克风下盖（浅灰/K7550）	PCS	11,100.00	0.84	9,324.00	11,100.00	0.84	9,324.00	0.00	0.00	
834	化妆盒连接片上（浅灰/K7550）	PCS	11,100.00	1.60	17,760.00	11,100.00	1.60	17,760.00	0.00	0.00	
835	化妆盒连接片下（浅灰/K7550）	PCS	11,100.00	1.60	17,760.00	11,100.00	1.60	17,760.00	0.00	0.00	
836	电池箱（浅灰/K7550）	PCS	11,100.00	7.35	81,585.00	11,100.00	7.35	81,585.00	0.00	0.00	
837	化妆盒推制（浅灰/K7550）	PCS	11,100.00	1.60	17,760.00	11,100.00	1.60	17,760.00	0.00	0.00	
838	麦克风按制（浅灰/K7550）	PCS	11,100.00	0.84	9,324.00	11,100.00	0.84	9,324.00	0.00	0.00	
839	分光片(本色)	PCS	4,600.00	0.49	2,254.00	4,600.00	0.49	2,254.00	0.00	0.00	
840	嘴部灯罩(本色)	PCS	2,800.00	6.50	18,200.00	2,800.00	6.50	18,200.00	0.00	0.00	
841	储物盖(白色/K5636)	PCS	340.00	1.68	571.20	340.00	1.68	571.20	0.00	0.00	
842	胸部灯座(白色/K5636)	PCS	1,000.00	0.43	430.00	1,000.00	0.43	430.00	0.00	0.00	
843	卡线压盖(黑色)	PCS	7,600.00	1.06	8,056.00	7,600.00	1.06	8,056.00	0.00	0.00	
844	灯压盖(黑色)	PCS	7,150.00	0.25	1,787.50	7,150.00	0.25	1,787.50	0.00	0.00	
845	20T 冠齿(本色)	PCS	1,000.00	0.81	810.00	1,000.00	0.81	810.00	0.00	0.00	
846	左手扣件(本色)	PCS	30,000.00	8.09	242,700.00	30,000.00	8.09	242,700.00	0.00	0.00	
847	右手扣件(本色)	PCS	30,000.00	8.09	242,700.00	30,000.00	8.09	242,700.00	0.00	0.00	
848	A 款前身配件(本色)	PCS	175,500.00	1.18	207,431.00	175,500.00	1.18	207,431.00	0.00	0.00	
849	A 款后身配件(本色)	PCS	165,500.00	1.19	197,131.00	165,500.00	1.19	197,131.00	0.00	0.00	
850	B 款前身配件(本色)	PCS	165,500.00	1.19	197,131.00	165,500.00	1.19	197,131.00	0.00	0.00	
851	牙箱底盖(白色/K7053)	PCS	3,000.00	2.96	8,880.00	3,000.00	2.96	8,880.00	0.00	0.00	
852	牙箱后盖(白色/K7053)	PCS	1,500.00	2.96	4,440.00	1,500.00	2.96	4,440.00	0.00	0.00	
853	遥控器底壳（黑色/K7047）	PCS	13,840.00	1.36	18,822.40	13,840.00	1.36	18,822.40	0.00	0.00	
854	遥控器电池盖（黑色/K7047）	PCS	27,000.00	1.17	31,590.00	27,000.00	1.17	31,590.00	0.00	0.00	
855	34T 脚齿（本色）	PCS	36,000.00	0.81	29,160.00	36,000.00	0.81	29,160.00	0.00	0.00	
856	36T 冠齿（本色）	PCS	33,000.00	0.81	26,730.00	33,000.00	0.81	26,730.00	0.00	0.00	
857	32T 冠齿（本色）	PCS	30,000.00	0.81	24,300.00	30,000.00	0.81	24,300.00	0.00	0.00	
858	30T 离合齿（本色）	PCS	18,000.00	0.81	14,580.00	18,000.00	0.81	14,580.00	0.00	0.00	
859	大杯士（本色）	PCS	29,000.00	1.45	42,050.00	29,000.00	1.45	42,050.00	0.00	0.00	
860	右手扣件（本色）	PCS	13,050.00	8.09	105,574.50	13,050.00	8.09	105,574.50	0.00	0.00	
861	B 款前身配件（本色）	PCS	178,550.00	1.03	183,906.50	178,550.00	1.03	183,906.50	0.00	0.00	
862	离合器配件（本色）	PCS	8,000.00	2.84	22,720.00	8,000.00	2.84	22,720.00	0.00	0.00	
863	牙箱盖	PCS	26,500.00	2.67	70,755.00	26,500.00	2.67	70,755.00	0.00	0.00	
864	牙箱中架	PCS	16,000.00	2.67	42,720.00	16,000.00	2.67	42,720.00	0.00	0.00	

被评估单位填表人：林晓丽

评估人员：蔡可边 陈曼

填表日期：2016 年 9 月 12 日

存货——在产品（自制半成品）评估明细表

评估基准日：2016 年 8 月 31 日

表 3-9-6

被评估单位：骅星科技发展有限公司

金额单位：人民币元

序号	名称及规格型号	计算单位	账面价值			评估价值			增减值	增值率%	备注
			数量	单价	金额	实际数量	评估单价	金额			
865	轴固定件	PCS	10,000.00	1.36	13,600.00	10,000.00	1.36	13,600.00	0.00	0.00	
866	轴上锁件	PCS	10,000.00	1.36	13,600.00	10,000.00	1.36	13,600.00	0.00	0.00	
867	轴下锁件	PCS	10,000.00	1.36	13,600.00	10,000.00	1.36	13,600.00	0.00	0.00	
868	左拳头(K7048/灰黑)	PCS	14,000.00	3.47	48,580.00	14,000.00	3.47	48,580.00	0.00	0.00	
869	右拳头(K7048/灰黑)	PCS	14,000.00	3.47	48,580.00	14,000.00	3.47	48,580.00	0.00	0.00	
870	左控制(蓝色/K7049)	PCS	3,000.00	2.15	6,450.00	3,000.00	2.15	6,450.00	0.00	0.00	
871	右控制(蓝色/K7049)	PCS	3,000.00	2.15	6,450.00	3,000.00	2.15	6,450.00	0.00	0.00	
872	开关(蓝色/K7049)	PCS	4,000.00	1.97	7,880.00	4,000.00	1.97	7,880.00	0.00	0.00	
873	螺母压件(蓝色/K7049)	PCS	8,000.00	1.36	10,880.00	8,000.00	1.36	10,880.00	0.00	0.00	
874	左拳头(K7088/红色)	PCS	22,000.00	3.47	76,340.00	22,000.00	3.47	76,340.00	0.00	0.00	
875	右拳头(K7088/红色)	PCS	22,000.00	3.47	76,340.00	22,000.00	3.47	76,340.00	0.00	0.00	
876	锁片(本色)	PCS	218,000.00	2.45	534,100.00	218,000.00	2.45	534,100.00	0.00	0.00	
877	遥控器面壳(蓝色/K7255)	PCS	6,900.00	1.36	9,384.00	6,900.00	1.36	9,384.00	0.00	0.00	
878	遥控器电池盖(蓝色/K7255)	PCS	20,650.00	1.36	28,084.00	20,650.00	1.36	28,084.00	0.00	0.00	
879	底壳配件(蓝色/K7255)	PCS	15,000.00	1.36	20,400.00	15,000.00	1.36	20,400.00	0.00	0.00	
880	电池盖(蓝色/K7255)	PCS	16,500.00	7.34	121,110.00	16,500.00	7.34	121,110.00	0.00	0.00	
881	A款大轮(橙色/K7237)	PCS	4,000.00	0.81	3,240.00	4,000.00	0.81	3,240.00	0.00	0.00	
882	左锤子(浅蓝/K7221)	PCS	12,400.00	11.91	147,684.00	12,400.00	11.91	147,684.00	0.00	0.00	
883	右锤子(浅蓝/K7221)	PCS	17,200.00	11.99	206,228.00	17,200.00	11.99	206,228.00	0.00	0.00	
884	遥控器面壳(银色/K7236)	PCS	10,200.00	1.36	13,872.00	10,200.00	1.36	13,872.00	0.00	0.00	
885	遥控器底壳(银色/K7236)	PCS	3,000.00	1.36	4,080.00	3,000.00	1.36	4,080.00	0.00	0.00	
886	遥控器电池盖(银色/K7236)	PCS	19,200.00	1.36	26,112.00	19,200.00	1.36	26,112.00	0.00	0.00	
887	下前壳(银色/K7236)	PCS	1,680.00	1.68	2,822.40	1,680.00	1.68	2,822.40	0.00	0.00	
888	电池盖(银色/K7236)	PCS	24,300.00	7.24	175,932.00	24,300.00	7.24	175,932.00	0.00	0.00	
889	左锯子(绿色/K7235)	PCS	17,500.00	8.16	142,800.00	17,500.00	8.16	142,800.00	0.00	0.00	
890	右锯子(绿色/K7235)	PCS	17,150.00	8.16	139,944.00	17,150.00	8.16	139,944.00	0.00	0.00	
891	前身 B(银色/K7236)	PCS	1,080.00	6.76	7,300.80	1,080.00	6.76	7,300.80	0.00	0.00	
892	后身 B(银色/K7236)	PCS	1,080.00	6.76	7,300.80	1,080.00	6.76	7,300.80	0.00	0.00	
893	下后壳(银色/K7236)	PCS	980.00	4.48	4,390.40	980.00	4.48	4,390.40	0.00	0.00	
894	底壳配件(珠光橙/K7366)	PCS	28,500.00	1.17	33,345.00	28,500.00	1.17	33,345.00	0.00	0.00	
895	遥控器面壳(珠光红/K7377)	PCS	1,800.00	1.36	2,448.00	1,800.00	1.36	2,448.00	0.00	0.00	
896	遥控器底壳(珠光红/K7377)	PCS	1,800.00	1.36	2,448.00	1,800.00	1.36	2,448.00	0.00	0.00	

被评估单位填表人：林晓丽

评估人员：蔡可边 陈曼

填表日期：2016 年 9 月 12 日

存货——在产品（自制半成品）评估明细表

评估基准日：2016 年 8 月 31 日

表 3-9-6

被评估单位：骅星科技发展有限公司

金额单位：人民币元

序号	名称及规格型号	计算单位	账面价值			评估价值			增减值	增值率%	备注
			数量	单价	金额	实际数量	评估单价	金额			
897	大轮(珠光红)	PCS	3,000.00	0.81	2,430.00	3,000.00	0.81	2,430.00	0.00	0.00	
898	前腰(珠光灰)	PCS	16,200.00	7.98	129,276.00	16,200.00	7.98	129,276.00	0.00	0.00	
899	后腰(珠光灰)	PCS	16,200.00	7.98	129,276.00	16,200.00	7.98	129,276.00	0.00	0.00	
900	前头(珠光灰)(喷红色油)	PCS	38,900.00	2.39	92,971.00	38,900.00	2.39	92,971.00	0.00	0.00	
901	后头(珠光灰)	PCS	21,000.00	2.39	50,190.00	21,000.00	2.39	50,190.00	0.00	0.00	
902	左手(珠光灰)	PCS	16,200.00	0.81	13,122.00	16,200.00	0.81	13,122.00	0.00	0.00	
903	右手(珠光灰)	PCS	16,200.00	0.81	13,122.00	16,200.00	0.81	13,122.00	0.00	0.00	
904	灯座(珠光灰)	PCS	25,000.00	1.44	36,000.00	25,000.00	1.44	36,000.00	0.00	0.00	
905	开关罩(珠光灰)	PCS	25,000.00	0.81	20,250.00	25,000.00	0.81	20,250.00	0.00	0.00	
906	左腿外侧(珠光灰)	PCS	18,200.00	5.38	97,916.00	18,200.00	5.38	97,916.00	0.00	0.00	
907	左腿内侧(珠光灰)	PCS	22,000.00	5.38	118,360.00	22,000.00	5.38	118,360.00	0.00	0.00	
908	右腿外侧(珠光灰)	PCS	18,200.00	5.38	97,916.00	18,200.00	5.38	97,916.00	0.00	0.00	
909	右腿内侧(珠光灰)	PCS	22,000.00	5.38	118,360.00	22,000.00	5.38	118,360.00	0.00	0.00	
910	电池盖(黑色)	PCS	10,000.00	7.34	73,400.00	10,000.00	7.34	73,400.00	0.00	0.00	
911	主体座(珠光兰)	PCS	11,300.00	1.63	18,419.00	11,300.00	1.63	18,419.00	0.00	0.00	
912	保箱前壳(珠光兰)	PCS	11,300.00	10.76	121,588.00	11,300.00	10.76	121,588.00	0.00	0.00	
913	保箱后壳(珠光兰)	PCS	11,300.00	10.76	121,588.00	11,300.00	10.76	121,588.00	0.00	0.00	
914	电机壳(珠光兰)	PCS	11,300.00	4.26	48,138.00	11,300.00	4.26	48,138.00	0.00	0.00	
915	电池盒(珠光兰)	PCS	11,300.00	7.34	82,942.00	11,300.00	7.34	82,942.00	0.00	0.00	
916	电池盖(珠光兰)	PCS	11,300.00	7.34	82,942.00	11,300.00	7.34	82,942.00	0.00	0.00	
917	左身(珠光兰)	PCS	11,300.00	16.66	188,258.00	11,300.00	16.66	188,258.00	0.00	0.00	
918	右身(珠光兰)	PCS	11,300.00	16.66	188,258.00	11,300.00	16.66	188,258.00	0.00	0.00	
919	大轮(珠光兰)	PCS	22,600.00	0.81	18,306.00	22,600.00	0.81	18,306.00	0.00	0.00	
920	铜片压件(珠光兰)	PCS	11,300.00	1.36	15,368.00	11,300.00	1.36	15,368.00	0.00	0.00	
921	螺母压件(珠光兰)	PCS	11,300.00	1.36	15,368.00	11,300.00	1.36	15,368.00	0.00	0.00	
922	后轮叉(珠光兰)	PCS	11,300.00	0.81	9,153.00	11,300.00	0.81	9,153.00	0.00	0.00	
923	主体座(珠光金)	PCS	4,300.00	1.63	7,009.00	4,300.00	1.63	7,009.00	0.00	0.00	
924	保箱前壳(珠光金)	PCS	4,300.00	10.76	46,268.00	4,300.00	10.76	46,268.00	0.00	0.00	
925	保箱后壳(珠光金)	PCS	4,300.00	10.76	46,268.00	4,300.00	10.76	46,268.00	0.00	0.00	
926	电机壳(珠光金)	PCS	4,300.00	4.44	19,092.00	4,300.00	4.44	19,092.00	0.00	0.00	
927	电池盒(珠光金)	PCS	4,300.00	7.34	31,562.00	4,300.00	7.34	31,562.00	0.00	0.00	
928	电池盖(珠光金)	PCS	4,300.00	7.34	31,562.00	4,300.00	7.34	31,562.00	0.00	0.00	

被评估单位填表人：林晓丽

评估人员：蔡可边 陈曼

填表日期：2016 年 9 月 12 日

存货——在产品（自制半成品）评估明细表

评估基准日：2016 年 8 月 31 日

表 3-9-6

被评估单位：骅星科技发展有限公司

金额单位：人民币元

序号	名称及规格型号	计算单位	账面价值			评估价值			增减值	增值率%	备注
			数量	单价	金额	实际数量	评估单价	金额			
929	左身(珠光金)	PCS	4,300.00	16.66	71,638.00	4,300.00	16.66	71,638.00	0.00	0.00	
930	右身(珠光金)	PCS	200.00	16.99	3,398.00	200.00	16.99	3,398.00	0.00	0.00	
931	大轮(珠光金)	PCS	8,600.00	0.81	6,966.00	8,600.00	0.81	6,966.00	0.00	0.00	
932	铜片压件(珠光金)	PCS	4,300.00	1.36	5,848.00	4,300.00	1.36	5,848.00	0.00	0.00	
933	螺母压件(珠光金)	PCS	4,500.00	1.36	6,120.00	4,500.00	1.36	6,120.00	0.00	0.00	
934	后轮叉(珠光金)	PCS	4,300.00	0.81	3,483.00	4,300.00	0.81	3,483.00	0.00	0.00	
935	大轮(珠光绿)	PCS	1,000.00	0.81	810.00	1,000.00	0.81	810.00	0.00	0.00	
936	响指鼓(红色/K5781)	PCS	1,100.00	0.63	693.00	1,100.00	0.63	693.00	0.00	0.00	
937	按键(红色/K5781)	PCS	11,300.00	0.32	3,560.63	11,300.00	0.32	3,560.63	0.00	0.00	
938	响指鼓(紫色/K5779)	PCS	2,100.00	0.63	1,323.00	2,100.00	0.63	1,323.00	0.00	0.00	
939	飞钹手柄(紫色/K5779)	PCS	2,000.00	0.31	622.60	2,000.00	0.31	622.60	0.00	0.00	
940	飞钹手柄盖(紫色/K5779)	PCS	2,080.00	0.31	647.50	2,080.00	0.31	647.50	0.00	0.00	
941	按键(紫色/K5779)	PCS	11,890.00	0.32	3,746.54	11,890.00	0.32	3,746.54	0.00	0.00	
942	喇叭嘴(紫色/K5779)	PCS	1,100.00	0.81	891.00	1,100.00	0.81	891.00	0.00	0.00	
943	大鼓下盖(红色/K5781)	PCS	2,180.00	2.12	4,628.79	2,180.00	2.12	4,628.79	0.00	0.00	
944	大鼓膜压件(红色/K5781)	PCS	11,890.00	2.12	25,246.04	11,890.00	2.12	25,246.04	0.00	0.00	
945	大鼓上盖(红色/K5781)	PCS	3,700.00	2.12	7,856.21	3,700.00	2.12	7,856.21	0.00	0.00	
946	喇叭手柄右盖(红色/K5781)	PCS	2,600.00	1.12	2,912.00	2,600.00	1.12	2,912.00	0.00	0.00	
947	喇叭手柄左盖(红色/K5781)	PCS	2,600.00	1.12	2,912.00	2,600.00	1.12	2,912.00	0.00	0.00	
948	手摇鼓支架(红色/K5781)	PCS	3,000.00	4.49	13,470.00	3,000.00	4.49	13,470.00	0.00	0.00	
949	手摇鼓主体(红色/K5781)	PCS	2,500.00	0.63	1,575.00	2,500.00	0.63	1,575.00	0.00	0.00	
950	砂锤上盖(红色/K5781)	PCS	1,100.00	4.49	4,939.00	1,100.00	4.49	4,939.00	0.00	0.00	
951	砂锤下盖(红色/K5781)	PCS	1,100.00	4.49	4,939.00	1,100.00	4.49	4,939.00	0.00	0.00	
952	砂锤上盖(紫色/K5779)	PCS	1,300.00	4.49	5,837.00	1,300.00	4.49	5,837.00	0.00	0.00	
953	砂锤下盖(紫色/K5779)	PCS	1,300.00	4.49	5,837.00	1,300.00	4.49	5,837.00	0.00	0.00	
954	喇叭(紫色/K5779)	PCS	4,200.00	0.81	3,402.00	4,200.00	0.81	3,402.00	0.00	0.00	
955	大鼓棍(紫色/K5779)	PCS	9,400.00	4.31	40,514.00	9,400.00	4.31	40,514.00	0.00	0.00	
956	手摇鼓配件(紫色/K5779)	PCS	8,000.00	1.39	11,120.00	8,000.00	1.39	11,120.00	0.00	0.00	
957	按键(红色/K5843)	PCS	1,200.00	0.67	804.00	1,200.00	0.67	804.00	0.00	0.00	
958	响指鼓(白色/K5840)	PCS	3,240.00	0.63	2,041.20	3,240.00	0.63	2,041.20	0.00	0.00	
959	按键(白色/K5840)	PCS	2,020.00	0.67	1,353.40	2,020.00	0.67	1,353.40	0.00	0.00	
960	大鼓下盖(红色/K5843)	PCS	800.00	4.49	3,592.00	800.00	4.49	3,592.00	0.00	0.00	

被评估单位填表人：林晓丽

评估人员：蔡可边 陈曼

填表日期：2016 年 9 月 12 日

存货——在产品（自制半成品）评估明细表

评估基准日：2016 年 8 月 31 日

表 3-9-6

被评估单位：骅星科技发展有限公司

金额单位：人民币元

序号	名称及规格型号	计算单位	账面价值			评估价值			增减值	增值率%	备注
			数量	单价	金额	实际数量	评估单价	金额			
961	大鼓膜压件(红色/K5843)	PCS	2,800.00	4.49	12,572.00	2,800.00	4.49	12,572.00	0.00	0.00	
962	大鼓上盖(红色/K5843)	PCS	800.00	4.49	3,592.00	800.00	4.49	3,592.00	0.00	0.00	
963	喇叭手柄右盖(白色/K5840)	PCS	2,680.00	1.12	3,001.60	2,680.00	1.12	3,001.60	0.00	0.00	
964	喇叭手柄左盖(白色/K5840)	PCS	2,680.00	1.12	3,001.60	2,680.00	1.12	3,001.60	0.00	0.00	
965	手摇鼓支架(白色/K5840)	PCS	2,200.00	4.49	9,878.00	2,200.00	4.49	9,878.00	0.00	0.00	
966	手摇鼓主体(白色/K5840)	PCS	2,200.00	4.49	9,878.00	2,200.00	4.49	9,878.00	0.00	0.00	
967	砂锤上盖(白色/K5840)	PCS	2,600.00	4.49	11,674.00	2,600.00	4.49	11,674.00	0.00	0.00	
968	砂锤下盖(白色/K5840)	PCS	2,600.00	4.49	11,674.00	2,600.00	4.49	11,674.00	0.00	0.00	
969	手摇鼓配件(紫色/K5842)	PCS	8,000.00	4.30	34,400.00	8,000.00	4.30	34,400.00	0.00	0.00	
970	按键连接件(任意色)	PCS	3,200.00	4.35	13,920.00	3,200.00	4.35	13,920.00	0.00	0.00	
971	发音箱盖(任意色)	PCS	3,200.00	8.56	27,392.00	3,200.00	8.56	27,392.00	0.00	0.00	
972	发音箱(任意色)	PCS	1,100.00	8.56	9,416.00	1,100.00	8.56	9,416.00	0.00	0.00	
973	大鼓连接件(橙红/K5833)	PCS	8,100.00	4.31	34,911.00	8,100.00	4.31	34,911.00	0.00	0.00	
974	大鼓连接件(紫色/K5780)	PCS	4,500.00	5.79	26,055.00	4,500.00	5.79	26,055.00	0.00	0.00	
975	大鼓连接件(白色/K5841)	PCS	21,000.00	4.31	90,510.00	21,000.00	4.31	90,510.00	0.00	0.00	
976	飞钹手柄盖(绿色/K6259)	PCS	6,400.00	0.66	4,224.00	6,400.00	0.66	4,224.00	0.00	0.00	
977	飞钹手柄(绿色/K6259)	PCS	6,400.00	0.66	4,224.00	6,400.00	0.66	4,224.00	0.00	0.00	
978	喇叭嘴(红色/K5658)	PCS	2,100.00	0.88	1,848.00	2,100.00	0.88	1,848.00	0.00	0.00	
979	响指鼓(红色/K5658)	PCS	4,610.00	0.63	2,904.30	4,610.00	0.63	2,904.30	0.00	0.00	
980	按键(红色/K5658)	PCS	3,200.00	0.67	2,144.00	3,200.00	0.67	2,144.00	0.00	0.00	
981	大鼓下盖(红色/K5658)	PCS	2,410.00	4.49	10,820.90	2,410.00	4.49	10,820.90	0.00	0.00	
982	大鼓膜压件(红色/K5658)	PCS	8,300.00	4.31	35,773.00	8,300.00	4.31	35,773.00	0.00	0.00	
983	大鼓上盖(红色/K5658)	PCS	2,410.00	4.49	10,820.90	2,410.00	4.49	10,820.90	0.00	0.00	
984	砂锤上盖(红色/K5658)	PCS	2,600.00	4.49	11,674.00	2,600.00	4.49	11,674.00	0.00	0.00	
985	砂锤下盖(红色/K5658)	PCS	2,600.00	4.49	11,674.00	2,600.00	4.49	11,674.00	0.00	0.00	
986	喇叭(红色/K5658)	PCS	2,100.00	0.88	1,848.00	2,100.00	0.88	1,848.00	0.00	0.00	
987	大鼓棍(红色/K5658)	PCS	6,400.00	4.49	28,736.00	6,400.00	4.49	28,736.00	0.00	0.00	
988	手摇鼓配件(绿色/K6259)	PCS	16,500.00	1.39	22,935.00	16,500.00	1.39	22,935.00	0.00	0.00	
989	狗头后(土黄/K7402)	PCS	1,450.00	1.36	1,972.00	1,450.00	1.36	1,972.00	0.00	0.00	
990	狗上身(土黄/K7402)	PCS	1,450.00	8.73	12,658.50	1,450.00	8.73	12,658.50	0.00	0.00	
991	狗下身(土黄/K7402)喷油	PCS	1,450.00	8.73	12,658.50	1,450.00	8.73	12,658.50	0.00	0.00	
992	狗头配件(土黄/K7402)	PCS	1,450.00	1.36	1,972.00	1,450.00	1.36	1,972.00	0.00	0.00	

被评估单位填表人：林晓丽

评估人员：蔡可边 陈曼

填表日期：2016 年 9 月 12 日

存货——在产品（自制半成品）评估明细表

评估基准日：2016 年 8 月 31 日

表 3-9-6

被评估单位：骅星科技发展有限公司

金额单位：人民币元

序号	名称及规格型号	计算单位	账面价值			评估价值			增减值	增值率%	备注
			数量	单价	金额	实际数量	评估单价	金额			
993	狗左耳(深棕/K7413)	PCS	1,450.00	1.36	1,972.00	1,450.00	1.36	1,972.00	0.00	0.00	
994	狗右耳(深棕/K7413)	PCS	1,450.00	1.36	1,972.00	1,450.00	1.36	1,972.00	0.00	0.00	
995	狗前左脚(土黄/K7412)	PCS	1,450.00	1.36	1,972.00	1,450.00	1.36	1,972.00	0.00	0.00	
996	狗前右脚(土黄/K7412)	PCS	1,450.00	1.36	1,972.00	1,450.00	1.36	1,972.00	0.00	0.00	
997	狗后左脚(土黄/K7412)	PCS	1,450.00	1.36	1,972.00	1,450.00	1.36	1,972.00	0.00	0.00	
998	狗后右脚(土黄/K7412)	PCS	1,450.00	1.36	1,972.00	1,450.00	1.36	1,972.00	0.00	0.00	
999	狗尾巴(土黄/K7412)	PCS	1,450.00	1.36	1,972.00	1,450.00	1.36	1,972.00	0.00	0.00	
1000	狗舌头(肉色/K7403)喷油	PCS	1,450.00	1.36	1,972.00	1,450.00	1.36	1,972.00	0.00	0.00	
1001	牙膏(蓝绿)喷油	PCS	660.00	1.36	897.60	660.00	1.36	897.60	0.00	0.00	
1002	窥目器左手柄(红色/K5962)	PCS	3,200.00	0.81	2,592.00	3,200.00	0.81	2,592.00	0.00	0.00	
1003	窥目器右手柄(红色/K5962)	PCS	3,200.00	0.81	2,592.00	3,200.00	0.81	2,592.00	0.00	0.00	
1004	头箍(紫红/K6696)	PCS	200.00	1.48	296.00	200.00	1.48	296.00	0.00	0.00	
1005	头箍(紫红/K6696)喷油	PCS	3,200.00	1.91	6,112.00	3,200.00	1.91	6,112.00	0.00	0.00	
1006	五角星镜框(紫色/K6697)	PCS	1,100.00	0.90	990.00	1,100.00	0.90	990.00	0.00	0.00	
1007	心形镜框(紫红/K6695)	PCS	1,020.00	1.06	1,081.20	1,020.00	1.06	1,081.20	0.00	0.00	
1008	药箱(深兰色 292C/K6470)	PCS	4,150.00	1.06	4,399.00	4,150.00	1.06	4,399.00	0.00	0.00	
1009	花形锁扣/喷金粉	PCS	4,100.00	0.63	2,583.00	4,100.00	0.63	2,583.00	0.00	0.00	
1010	针筒头(浅紫色 256C/K6290)	PCS	4,100.00	1.06	4,346.00	4,100.00	1.06	4,346.00	0.00	0.00	
1011	手环(浅紫色 256C/k6148)	PCS	4,100.00	2.07	8,487.00	4,100.00	2.07	8,487.00	0.00	0.00	
1012	梳子(紫红/K6949)	PCS	3,300.00	1.36	4,488.00	3,300.00	1.36	4,488.00	0.00	0.00	
1013	头箍(紫色/K6957)喷油	PCS	1,480.00	1.91	2,826.80	1,480.00	1.91	2,826.80	0.00	0.00	
1014	听诊器挂件(浅紫色 2572C)喷油	PCS	5,620.00	1.36	7,643.20	5,620.00	1.36	7,643.20	0.00	0.00	
1015	听诊器前(粉红 2385C/K6895)	PCS	9,200.00	1.36	12,512.00	9,200.00	1.36	12,512.00	0.00	0.00	
1016	听诊器后(粉红 2385C/K6895)	PCS	9,200.00	1.36	12,512.00	9,200.00	1.36	12,512.00	0.00	0.00	
1017	河马身体组装/喷油	PCS	1,300.00	1.21	1,573.00	1,300.00	1.21	1,573.00	0.00	0.00	
1018	河马鼻子上壳(灰黄)移印	PCS	1,700.00	0.94	1,598.00	1,700.00	0.94	1,598.00	0.00	0.00	
1019	河马鼻子下壳(灰黄/K6906)	PCS	1,500.00	0.94	1,410.00	1,500.00	0.94	1,410.00	0.00	0.00	
1020	河马鼻子下壳(灰黄)喷油	PCS	1,000.00	0.94	940.00	1,000.00	0.94	940.00	0.00	0.00	
1021	牙膏前盖(蓝色 298C/K6902)	PCS	1,300.00	1.36	1,768.00	1,300.00	1.36	1,768.00	0.00	0.00	
1022	牙膏后盖(蓝色 298C/K6902)	PCS	1,300.00	1.36	1,768.00	1,300.00	1.36	1,768.00	0.00	0.00	
1023	头箍(蓝色 3265C/K6959)	PCS	3,200.00	1.68	5,376.00	3,200.00	1.68	5,376.00	0.00	0.00	
1024	头箍(蓝色 3265C)喷油	PCS	1,225.00	2.16	2,646.00	1,225.00	2.16	2,646.00	0.00	0.00	

被评估单位填表人：林晓丽

评估人员：蔡可边 陈曼

填表日期：2016 年 9 月 12 日

存货——在产品（自制半成品）评估明细表

评估基准日：2016 年 8 月 31 日

表 3-9-6

被评估单位：骅星科技发展有限公司

金额单位：人民币元

序号	名称及规格型号	计算单位	账面价值			评估价值			增减值	增值率%	备注
			数量	单价	金额	实际数量	评估单价	金额			
1025	猫头鹰前身(红色 7634C)喷油	PCS	1,300.00	1.21	1,573.00	1,300.00	1.21	1,573.00	0.00	0.00	
1026	猫头鹰后身(红色 7634C)喷油	PCS	1,300.00	1.21	1,573.00	1,300.00	1.21	1,573.00	0.00	0.00	
1027	脚左固件(白色/K5122)	PCS	1,300.00	8.14	10,582.00	1,300.00	8.14	10,582.00	0.00	0.00	
1028	脚右固件(白色/K5122)	PCS	1,300.00	8.14	10,582.00	1,300.00	8.14	10,582.00	0.00	0.00	
1029	左小脚(白色/K5122)喷油	PCS	1,300.00	0.81	1,053.00	1,300.00	0.81	1,053.00	0.00	0.00	
1030	右小脚(白色/K5122)喷油	PCS	1,300.00	0.81	1,053.00	1,300.00	0.81	1,053.00	0.00	0.00	
1031	左眼珠(白色/K5122)移印	PCS	1,300.00	0.81	1,053.00	1,300.00	0.81	1,053.00	0.00	0.00	
1032	右眼珠(白色/K5122)移印	PCS	1,300.00	0.81	1,053.00	1,300.00	0.81	1,053.00	0.00	0.00	
1033	活动件(白色/K5122)	PCS	1,300.00	1.56	2,028.00	1,300.00	1.56	2,028.00	0.00	0.00	
1034	压盖(白色/K5122)	PCS	1,300.00	2.58	3,354.00	1,300.00	2.58	3,354.00	0.00	0.00	
1035	左手(紫色 5285C)喷油	PCS	1,300.00	0.81	1,053.00	1,300.00	0.81	1,053.00	0.00	0.00	
1036	右手(紫色 5285C)喷油	PCS	1,300.00	0.81	1,053.00	1,300.00	0.81	1,053.00	0.00	0.00	
1037	检眼器前盖(紫色 2577C)喷油	PCS	1,300.00	0.81	1,053.00	1,300.00	0.81	1,053.00	0.00	0.00	
1038	检眼器后盖(紫色 2577C/K5968)	PCS	1,300.00	0.81	1,053.00	1,300.00	0.81	1,053.00	0.00	0.00	
1039	眼药水瓶前盖(紫色 2577C/K5968)	PCS	1,300.00	0.81	1,053.00	1,300.00	0.81	1,053.00	0.00	0.00	
1040	眼药水瓶后盖(紫色 2577C/K5968)	PCS	1,300.00	0.81	1,053.00	1,300.00	0.81	1,053.00	0.00	0.00	
1041	连接件(紫色 5285C/K6886)	PCS	1,300.00	1.55	2,015.00	1,300.00	1.55	2,015.00	0.00	0.00	
1042	线圈盖(啡色/K6894)	PCS	1,500.00	1.74	2,610.00	1,500.00	1.74	2,610.00	0.00	0.00	
1043	左侧面开关(啡色/K6894)	PCS	16,000.00	1.06	16,960.00	16,000.00	1.06	16,960.00	0.00	0.00	
1044	左手(啡色/K6941)	PCS	3,800.00	0.81	3,078.00	3,800.00	0.81	3,078.00	0.00	0.00	
1045	右手(啡色/K6941)	PCS	3,800.00	0.81	3,078.00	3,800.00	0.81	3,078.00	0.00	0.00	
1046	左腿(啡色/K6941)喷油	PCS	906.00	0.81	733.86	906.00	0.81	733.86	0.00	0.00	
1047	右腿(啡色/K6941)喷油	PCS	569.00	0.81	460.89	569.00	0.81	460.89	0.00	0.00	
1048	耳镜(紫色/K6893)	PCS	1,000.00	0.96	960.00	1,000.00	0.96	960.00	0.00	0.00	
1049	耳镜(紫色/K6893)喷油	PCS	3,700.00	0.96	3,552.00	3,700.00	0.96	3,552.00	0.00	0.00	
1050	温度计(紫色/K6893)	PCS	1,000.00	0.71	710.00	1,000.00	0.71	710.00	0.00	0.00	
1051	电池箱(啡色/K6894)	PCS	4,000.00	7.35	29,400.00	4,000.00	7.35	29,400.00	0.00	0.00	
1052	前身(啡色)喷油	PCS	2,000.00	1.36	2,720.00	2,000.00	1.36	2,720.00	0.00	0.00	
1053	电池盖(啡色/K6894)	PCS	3,000.00	7.53	22,590.00	3,000.00	7.53	22,590.00	0.00	0.00	
1054	搪胶头(啡色)车发	PCS	2,970.00	2.99	8,880.30	2,970.00	2.99	8,880.30	0.00	0.00	
1055	针管(透明蓝/K5973)	PCS	960.00	1.36	1,305.60	960.00	1.36	1,305.60	0.00	0.00	
1056	绵羊 1#身(米白色/K6232)	PCS	1,970.00	4.89	9,633.30	1,970.00	4.89	9,633.30	0.00	0.00	

被评估单位填表人：林晓丽

评估人员：蔡可边 陈曼

填表日期：2016 年 9 月 12 日

存货——在产品（自制半成品）评估明细表

评估基准日：2016 年 8 月 31 日

表 3-9-6

被评估单位：骅星科技发展有限公司

金额单位：人民币元

序号	名称及规格型号	计算单位	账面价值			评估价值			增减值	增值率%	备注
			数量	单价	金额	实际数量	评估单价	金额			
1057	绵羊 1#尾（米白色/K6232）	PCS	11,300.00	1.12	12,613.06	11,300.00	1.12	12,613.06	0.00	0.00	
1058	龙 2#身（蓝色/K6252）	PCS	640.00	4.61	2,950.40	640.00	4.61	2,950.40	0.00	0.00	
1059	龙 2#头（蓝色/K6252）	PCS	750.00	4.61	3,457.50	750.00	4.61	3,457.50	0.00	0.00	
1060	剪刀左（紫色/K5968）	PCS	11,300.00	1.06	11,978.00	11,300.00	1.06	11,978.00	0.00	0.00	
1061	剪刀右（紫色/K5968）	PCS	11,300.00	1.06	11,978.00	11,300.00	1.06	11,978.00	0.00	0.00	
1062	剪刀左钉（紫色/K5968）	PCS	11,200.00	0.31	3,472.00	11,200.00	0.31	3,472.00	0.00	0.00	
1063	剪刀右钉（紫色/K5968）	PCS	10,500.00	0.31	3,255.00	10,500.00	0.31	3,255.00	0.00	0.00	
1064	绵羊 3#尾(米白/K6232)	PCS	27,600.00	0.76	21,058.80	27,600.00	0.76	21,058.80	0.00	0.00	
1065	耳镜下头（紫色/K5968）	PCS	6,000.00	1.84	11,040.00	6,000.00	1.84	11,040.00	0.00	0.00	
1066	表面壳（粉红色/K5966）	PCS	6,000.00	1.26	7,560.00	6,000.00	1.26	7,560.00	0.00	0.00	
1067	表中壳（粉红色/K5966）	PCS	4,750.00	4.90	23,275.00	4,750.00	4.90	23,275.00	0.00	0.00	
1068	表底壳（粉红色/K5966）	PCS	6,000.00	4.90	29,400.00	6,000.00	4.90	29,400.00	0.00	0.00	
1069	表锁件（粉红色/K5966）	PCS	6,000.00	4.90	29,400.00	6,000.00	4.90	29,400.00	0.00	0.00	
1070	表风叶（粉红色/K5966）	PCS	4,000.00	4.90	19,600.00	4,000.00	4.90	19,600.00	0.00	0.00	
1071	针筒头（粉红色/K5966）	PCS	4,500.00	3.09	13,905.00	4,500.00	3.09	13,905.00	0.00	0.00	
1072	针筒头连件（粉红色/K5966）	PCS	4,500.00	3.09	13,905.00	4,500.00	3.09	13,905.00	0.00	0.00	
1073	耳镜锁件（粉红色/K5966）	PCS	8,150.00	0.49	3,993.50	8,150.00	0.49	3,993.50	0.00	0.00	
1074	气囊锁件（粉红色/K5966）	PCS	4,150.00	1.80	7,470.00	4,150.00	1.80	7,470.00	0.00	0.00	
1075	手环（黄色/K5967）	PCS	6,000.00	1.60	9,600.00	6,000.00	1.60	9,600.00	0.00	0.00	
1076	听筒器管（紫色/K5965）	PCS	4,160.00	1.60	6,656.00	4,160.00	1.60	6,656.00	0.00	0.00	
1077	针管（透明蓝/K5973）	PCS	6,080.00	1.36	8,268.80	6,080.00	1.36	8,268.80	0.00	0.00	
1078	耳镜透明件（透明原色）	PCS	2,000.00	0.74	1,480.00	2,000.00	0.74	1,480.00	0.00	0.00	
1079	耳塞（红色/K5963）	PCS	21,400.00	0.96	20,544.00	21,400.00	0.96	20,544.00	0.00	0.00	
1080	三接上件（红色/K5964）	PCS	11,000.00	1.54	16,963.10	11,000.00	1.54	16,963.10	0.00	0.00	
1081	三接下件（红色/K5964）	PCS	11,000.00	1.54	16,963.10	11,000.00	1.54	16,963.10	0.00	0.00	
1082	包前身（紫色/K5968）	PCS	8,460.00	10.66	90,183.60	8,460.00	10.66	90,183.60	0.00	0.00	
1083	包后身（紫色/K5968）	PCS	8,450.00	4.89	41,320.50	8,450.00	4.89	41,320.50	0.00	0.00	
1084	耳镜上头（紫色/K5968）	PCS	7,750.00	1.84	14,260.00	7,750.00	1.84	14,260.00	0.00	0.00	
1085	耳镜下头（紫色/K5968）	PCS	7,750.00	1.84	14,260.00	7,750.00	1.84	14,260.00	0.00	0.00	
1086	温度计头（紫色/K5968）	PCS	8,000.00	3.09	24,720.00	8,000.00	3.09	24,720.00	0.00	0.00	
1087	温度计头中件（紫色/K5968）	PCS	20,000.00	2.07	41,400.00	20,000.00	2.07	41,400.00	0.00	0.00	
1088	公子脸（紫色/K5968）	PCS	8,000.00	10.68	85,440.00	8,000.00	10.68	85,440.00	0.00	0.00	

被评估单位填表人：林晓丽

评估人员：蔡可边 陈曼

填表日期：2016 年 9 月 12 日

存货——在产品（自制半成品）评估明细表

评估基准日：2016 年 8 月 31 日

表 3-9-6

被评估单位：骅星科技发展有限公司

金额单位：人民币元

序号	名称及规格型号	计算单位	账面价值			评估价值			增减值	增值率%	备注
			数量	单价	金额	实际数量	评估单价	金额			
1089	针筒活塞件（紫色/K5968）	PCS	4,000.00	2.40	9,600.00	4,000.00	2.40	9,600.00	0.00	0.00	
1090	塞件（紫色/K5968）	PCS	10,650.00	0.31	3,301.50	10,650.00	0.31	3,301.50	0.00	0.00	
1091	针筒头配件（紫色/K5968）	PCS	3,000.00	3.09	9,270.00	3,000.00	3.09	9,270.00	0.00	0.00	
1092	听筒器底壳（紫红色/K5962）	PCS	7,650.00	0.63	4,819.50	7,650.00	0.63	4,819.50	0.00	0.00	
1093	电池门（紫红色/K5962）	PCS	4,500.00	7.97	35,865.00	4,500.00	7.97	35,865.00	0.00	0.00	
1094	电池箱（紫红色/K5962）	PCS	11,000.00	0.83	9,130.00	11,000.00	0.83	9,130.00	0.00	0.00	
1095	兽医包上盖（浅蓝/K7315）	PCS	880.00	2.72	2,393.60	880.00	2.72	2,393.60	0.00	0.00	
1096	毛刷超声件	PCS	552.00	0.57	314.64	552.00	0.57	314.64	0.00	0.00	
1097	剪刀轴（粉红/K7316 2#）	PCS	1,450.00	1.60	2,320.00	1,450.00	1.60	2,320.00	0.00	0.00	
1098	剪刀轴盖（粉红/K7316 2#）	PCS	1,450.00	1.60	2,320.00	1,450.00	1.60	2,320.00	0.00	0.00	
1099	剪刀齿轮（粉红/K7316 2#）	PCS	1,450.00	1.60	2,320.00	1,450.00	1.60	2,320.00	0.00	0.00	
1100	按钮（透明白/K7367）喷油	PCS	3,600.00	0.56	2,016.00	3,600.00	0.56	2,016.00	0.00	0.00	
1101	台面（粉红/K7382）	PCS	1,310.00	0.84	1,100.40	1,310.00	0.84	1,100.40	0.00	0.00	
1102	药瓶（粉红/K7382）	PCS	1,450.00	1.60	2,320.00	1,450.00	1.60	2,320.00	0.00	0.00	
1103	温度计头（粉红/K7382）	PCS	1,450.00	1.36	1,972.00	1,450.00	1.36	1,972.00	0.00	0.00	
1104	公仔头（深啡/K7397）喷油	PCS	1,420.00	10.83	15,378.60	1,420.00	10.83	15,378.60	0.00	0.00	
1105	背板（绿色/K7380）	PCS	1,350.00	12.25	16,537.50	1,350.00	12.25	16,537.50	0.00	0.00	
1106	电池盖（绿色/K7385）	PCS	1,450.00	7.53	10,918.50	1,450.00	7.53	10,918.50	0.00	0.00	
1107	药瓶板（绿色/K7385）喷油	PCS	1,450.00	1.60	2,320.00	1,450.00	1.60	2,320.00	0.00	0.00	
1108	称脚印配件（绿色/K7385）	PCS	1,450.00	0.83	1,203.50	1,450.00	0.83	1,203.50	0.00	0.00	
1109	花洒喷嘴（绿色/K7385）	PCS	1,450.00	1.09	1,580.50	1,450.00	1.09	1,580.50	0.00	0.00	
1110	卷纸盒（透明白/K7367）喷油	PCS	1,450.00	1.60	2,320.00	1,450.00	1.60	2,320.00	0.00	0.00	
1111	称指针（透明白/K7367）喷油	PCS	1,450.00	1.36	1,972.00	1,450.00	1.36	1,972.00	0.00	0.00	
1112	楼梯（黄色/K7383）	PCS	1,450.00	3.48	5,046.00	1,450.00	3.48	5,046.00	0.00	0.00	
1113	左侧架（绿色/K7380）	PCS	1,450.00	2.16	3,132.00	1,450.00	2.16	3,132.00	0.00	0.00	
1114	右侧架（绿色/K7380）	PCS	1,450.00	2.16	3,132.00	1,450.00	2.16	3,132.00	0.00	0.00	
1115	左前架（绿色/K7380）	PCS	1,450.00	2.16	3,132.00	1,450.00	2.16	3,132.00	0.00	0.00	
1116	右前架（绿色/K7380）	PCS	1,510.00	2.16	3,261.60	1,510.00	2.16	3,261.60	0.00	0.00	
1117	水盘（灰色/K7381）	PCS	1,450.00	0.44	638.00	1,450.00	0.44	638.00	0.00	0.00	
1118	花洒头（灰色/K7381）	PCS	1,450.00	1.09	1,580.50	1,450.00	1.09	1,580.50	0.00	0.00	
1119	药瓶架（灰色/K7381）	PCS	1,450.00	1.60	2,320.00	1,450.00	1.60	2,320.00	0.00	0.00	
1120	横板（紫红色/K7387）	PCS	1,450.00	12.25	17,762.50	1,450.00	12.25	17,762.50	0.00	0.00	

被评估单位填表人：林晓丽

评估人员：蔡可边 陈曼

填表日期：2016 年 9 月 12 日

存货——在产品（自制半成品）评估明细表

评估基准日：2016 年 8 月 31 日

表 3-9-6

被评估单位：骅星科技发展有限公司

金额单位：人民币元

序号	名称及规格型号	计算单位	账面价值			评估价值			增减值	增值率%	备注
			数量	单价	金额	实际数量	评估单价	金额			
1121	剪刀挂扣（泥黄色/K7384）	PCS	1,450.00	0.85	1,232.50	1,450.00	0.85	1,232.50	0.00	0.00	
1122	背板顶配件（泥黄色/K7384）	PCS	1,450.00	0.87	1,261.50	1,450.00	0.87	1,261.50	0.00	0.00	
1123	温度计挂扣（泥黄色/K7384）	PCS	1,450.00	0.85	1,232.50	1,450.00	0.85	1,232.50	0.00	0.00	
1124	水龙头手柄（蓝色/K7318）	PCS	1,450.00	2.14	3,103.00	1,450.00	2.14	3,103.00	0.00	0.00	
1125	左水龙头身（蓝色/K7318）	PCS	1,450.00	2.14	3,103.00	1,450.00	2.14	3,103.00	0.00	0.00	
1126	右水龙头身（蓝色/K7318）	PCS	1,450.00	2.14	3,103.00	1,450.00	2.14	3,103.00	0.00	0.00	
1127	称盘脚印（蓝色/K7318）	PCS	1,450.00	0.83	1,203.50	1,450.00	0.83	1,203.50	0.00	0.00	
1128	称针连杆（蓝色/K7318）	PCS	1,450.00	0.83	1,203.50	1,450.00	0.83	1,203.50	0.00	0.00	
1129	背板顶脚印（蓝色/K7318）喷油	PCS	1,450.00	0.87	1,261.50	1,450.00	0.87	1,261.50	0.00	0.00	
1130	温度计前盖（蓝色/K7318）喷油	PCS	1,450.00	1.36	1,972.00	1,450.00	1.36	1,972.00	0.00	0.00	
1131	温度计后盖（蓝色/K7318）	PCS	1,450.00	1.36	1,972.00	1,450.00	1.36	1,972.00	0.00	0.00	
1132	称板（浅粉红/K7437）	PCS	1,452.00	0.87	1,263.24	1,452.00	0.87	1,263.24	0.00	0.00	
1133	左花洒身（紫色/K7379）喷油	PCS	1,450.00	1.09	1,580.50	1,450.00	1.09	1,580.50	0.00	0.00	
1134	右花洒身（紫色/K7379）喷油	PCS	1,450.00	1.09	1,580.50	1,450.00	1.09	1,580.50	0.00	0.00	
1135	花洒扣（紫色/K7379）	PCS	1,450.00	1.09	1,580.50	1,450.00	1.09	1,580.50	0.00	0.00	
1136	水管扣 A（紫色/K7379）	PCS	1,450.00	1.36	1,972.00	1,450.00	1.36	1,972.00	0.00	0.00	
1137	水管扣 B（紫色/K7379）	PCS	1,450.00	1.36	1,972.00	1,450.00	1.36	1,972.00	0.00	0.00	
1138	右药瓶（紫色/K7379）	PCS	1,450.00	1.60	2,320.00	1,450.00	1.60	2,320.00	0.00	0.00	
1139	听诊器（浅紫色/K7386）喷油	PCS	1,450.00	2.16	3,132.00	1,450.00	2.16	3,132.00	0.00	0.00	
1140	称杆（蓝色/K7318）	PCS	1,470.00	1.78	2,616.60	1,470.00	1.78	2,616.60	0.00	0.00	
1141	称杆后盖（蓝色/K7318）	PCS	1,470.00	1.78	2,616.60	1,470.00	1.78	2,616.60	0.00	0.00	
1142	左药瓶（蓝色/K7318）	PCS	1,450.00	1.60	2,320.00	1,450.00	1.60	2,320.00	0.00	0.00	
1143	水管套（蓝色/K7318）	PCS	2,900.00	0.63	1,827.00	2,900.00	0.63	1,827.00	0.00	0.00	
1144	电池盖（蓝色/K7302）	PCS	3,060.00	7.53	23,041.80	3,060.00	7.53	23,041.80	0.00	0.00	
1145	鱼缸上壳（透明本色）	PCS	3,060.00	2.96	9,057.60	3,060.00	2.96	9,057.60	0.00	0.00	
1146	手柄上盖（绿色/K7311）	PCS	3,060.00	1.24	3,794.40	3,060.00	1.24	3,794.40	0.00	0.00	
1147	手柄下盖（绿色/K7311）	PCS	3,060.00	1.24	3,794.40	3,060.00	1.24	3,794.40	0.00	0.00	
1148	推制开关（绿色/K7311）	PCS	3,060.00	5.53	16,921.80	3,060.00	5.53	16,921.80	0.00	0.00	
1149	鱼缸下盖（黄色/K7312）	PCS	3,060.00	2.96	9,057.60	3,060.00	2.96	9,057.60	0.00	0.00	
1150	螺母塞（黄色/K7312）	PCS	3,060.00	1.00	3,060.00	3,060.00	1.00	3,060.00	0.00	0.00	
1151	压板（黄色/K7312）	PCS	3,060.00	5.80	17,748.00	3,060.00	5.80	17,748.00	0.00	0.00	
1152	弹扣锁件（黄色/K7312）	PCS	3,060.00	1.36	4,161.60	3,060.00	1.36	4,161.60	0.00	0.00	

被评估单位填表人：林晓丽

评估人员：蔡可边 陈曼

填表日期：2016 年 9 月 12 日

存货——在产品（自制半成品）评估明细表

评估基准日：2016 年 8 月 31 日

表 3-9-6

被评估单位：骅星科技发展有限公司

金额单位：人民币元

序号	名称及规格型号	计算单位	账面价值			评估价值			增减值	增值率%	备注
			数量	单价	金额	实际数量	评估单价	金额			
1153	LED灯架(黄色/K7312)	PCS	9,180.00	0.67	6,150.60	9,180.00	0.67	6,150.60	0.00	0.00	
1154	活塞筒(米白/K7309)	PCS	3,060.00	3.09	9,455.40	3,060.00	3.09	9,455.40	0.00	0.00	
1155	鱼子 A 后(绿色/K7307)	PCS	3,060.00	2.72	8,323.20	3,060.00	2.72	8,323.20	0.00	0.00	
1156	鱼子 B 后(黄色/K7310)	PCS	3,060.00	2.72	8,323.20	3,060.00	2.72	8,323.20	0.00	0.00	
1157	鱼子 C 后(橙色/K7308)	PCS	3,060.00	2.72	8,323.20	3,060.00	2.72	8,323.20	0.00	0.00	
1158	鱼子 D 后(红色/K7313)	PCS	3,060.00	2.72	8,323.20	3,060.00	2.72	8,323.20	0.00	0.00	
1159	传动件(本色)	PCS	3,060.00	1.55	4,743.00	3,060.00	1.55	4,743.00	0.00	0.00	
1160	胶钉(本色)	PCS	3,060.00	4.12	12,607.20	3,060.00	4.12	12,607.20	0.00	0.00	
1161	弹扣(本色)	PCS	3,060.00	1.36	4,161.60	3,060.00	1.36	4,161.60	0.00	0.00	
1162	传动齿件(本色)	PCS	3,060.00	1.55	4,743.00	3,060.00	1.55	4,743.00	0.00	0.00	
1163	弹扣配件(本色)	PCS	3,060.00	1.36	4,161.60	3,060.00	1.36	4,161.60	0.00	0.00	
1164	LED灯罩(透明白/K7303)	PCS	9,180.00	0.67	6,150.60	9,180.00	0.67	6,150.60	0.00	0.00	
1165	透明板 C(透明浅蓝/K7306)	PCS	3,060.00	0.73	2,233.80	3,060.00	0.73	2,233.80	0.00	0.00	
1166	透明转盘(透明本色)	PCS	3,060.00	0.73	2,233.80	3,060.00	0.73	2,233.80	0.00	0.00	
1167	圆托盘(白色/K7314)	PCS	3,060.00	0.59	1,805.40	3,060.00	0.59	1,805.40	0.00	0.00	
1168	压件(蓝色/K7398)	PCS	12,240.00	0.85	10,404.00	12,240.00	0.85	10,404.00	0.00	0.00	
1169	左底座(浅绿 381C/K7300)	PCS	3,000.00	12.46	37,380.00	3,000.00	12.46	37,380.00	0.00	0.00	
1170	右底座(浅绿 381C/K7300)	PCS	3,000.00	12.40	37,200.00	3,000.00	12.40	37,200.00	0.00	0.00	
1171	前面板(橙色 151C/K7293)	PCS	6,500.00	0.96	6,240.00	6,500.00	0.96	6,240.00	0.00	0.00	
1172	后面板(橙色 151C/K7293)	PCS	6,500.00	0.96	6,240.00	6,500.00	0.96	6,240.00	0.00	0.00	
1173	左球门柱(白色/K7282)	PCS	6,500.00	1.36	8,840.00	6,500.00	1.36	8,840.00	0.00	0.00	
1174	右球门柱(白色/K7282)	PCS	6,500.00	1.36	8,840.00	6,500.00	1.36	8,840.00	0.00	0.00	
1175	计数 1# 黄色(黄色 012C/K7280)	PCS	2,600.00	1.10	2,860.00	2,600.00	1.10	2,860.00	0.00	0.00	
1176	计数 2# 黄色(黄色 012C/K7280)	PCS	2,600.00	1.10	2,860.00	2,600.00	1.10	2,860.00	0.00	0.00	
1177	计数 3# 黄色(黄色 012C/K7280)	PCS	2,600.00	1.10	2,860.00	2,600.00	1.10	2,860.00	0.00	0.00	
1178	计数 4# 黄色(黄色 012C/K7280)	PCS	2,600.00	1.10	2,860.00	2,600.00	1.10	2,860.00	0.00	0.00	
1179	计数 5# 黄色(黄色 012C/K7280)	PCS	2,600.00	1.10	2,860.00	2,600.00	1.10	2,860.00	0.00	0.00	
1180	计数 1# 橙色(橙色 151C/K7293)	PCS	2,600.00	1.10	2,860.00	2,600.00	1.10	2,860.00	0.00	0.00	
1181	计数 2# 橙色(橙色 151C/K7293)	PCS	2,600.00	1.10	2,860.00	2,600.00	1.10	2,860.00	0.00	0.00	
1182	计数 3# 橙色(橙色 151C/K7293)	PCS	2,600.00	1.10	2,860.00	2,600.00	1.10	2,860.00	0.00	0.00	
1183	计数 4# 橙色(橙色 151C/K7293)	PCS	2,600.00	1.10	2,860.00	2,600.00	1.10	2,860.00	0.00	0.00	
1184	计数 5# 橙色(橙色 151C/K7293)	PCS	2,600.00	1.10	2,860.00	2,600.00	1.10	2,860.00	0.00	0.00	

被评估单位填表人：林晓丽

评估人员：蔡可边 陈曼

填表日期：2016 年 9 月 12 日

存货——在产品（自制半成品）评估明细表

评估基准日：2016 年 8 月 31 日

表 3-9-6

被评估单位：骅星科技发展有限公司

金额单位：人民币元

序号	名称及规格型号	计算单位	账面价值			评估价值			增减值	增值率%	备注
			数量	单价	金额	实际数量	评估单价	金额			
1185	计数 1# 紫色(紫色 2385C/K7281)	PCS	2,600.00	1.10	2,860.00	2,600.00	1.10	2,860.00	0.00	0.00	
1186	计数 2# 紫色(紫色 2385C/K7281)	PCS	2,600.00	1.10	2,860.00	2,600.00	1.10	2,860.00	0.00	0.00	
1187	计数 3# 紫色(紫色 2385C/K7281)	PCS	2,600.00	1.10	2,860.00	2,600.00	1.10	2,860.00	0.00	0.00	
1188	计数 4# 紫色(紫色 2385C/K7281)	PCS	2,600.00	1.10	2,860.00	2,600.00	1.10	2,860.00	0.00	0.00	
1189	计数 5# 紫色(紫色 2385C/K7281)	PCS	2,600.00	1.10	2,860.00	2,600.00	1.10	2,860.00	0.00	0.00	
1190	计数 1# 浅兰(浅兰 319C/K7283)	PCS	2,600.00	1.10	2,860.00	2,600.00	1.10	2,860.00	0.00	0.00	
1191	计数 2# 浅兰(浅兰 319C/K7283)	PCS	2,600.00	1.10	2,860.00	2,600.00	1.10	2,860.00	0.00	0.00	
1192	计数 3# 浅兰(浅兰 319C/K7283)	PCS	2,600.00	1.10	2,860.00	2,600.00	1.10	2,860.00	0.00	0.00	
1193	计数 4# 浅兰(浅兰 319C/K7283)	PCS	2,600.00	1.10	2,860.00	2,600.00	1.10	2,860.00	0.00	0.00	
1194	计数 5# 浅兰(浅兰 319C/K7283)	PCS	2,600.00	1.10	2,860.00	2,600.00	1.10	2,860.00	0.00	0.00	
1195	计数 1# 深紫(紫色 2665C/K7297)	PCS	2,600.00	1.10	2,860.00	2,600.00	1.10	2,860.00	0.00	0.00	
1196	计数 2# 深紫(紫色 2665C/K7297)	PCS	2,600.00	1.10	2,860.00	2,600.00	1.10	2,860.00	0.00	0.00	
1197	计数 3# 深紫(紫色 2665C/K7297)	PCS	2,600.00	1.10	2,860.00	2,600.00	1.10	2,860.00	0.00	0.00	
1198	计数 4# 深紫(紫色 2665C/K7297)	PCS	2,600.00	1.10	2,860.00	2,600.00	1.10	2,860.00	0.00	0.00	
1199	计数 5# 深紫(紫色 2665C/K7297)	PCS	2,600.00	1.10	2,860.00	2,600.00	1.10	2,860.00	0.00	0.00	
1200	灯罩 A(浅绿 381C/K7294)	PCS	1,300.00	1.07	1,391.00	1,300.00	1.07	1,391.00	0.00	0.00	
1201	灯罩 B(浅绿 381C/K7294)	PCS	1,300.00	1.07	1,391.00	1,300.00	1.07	1,391.00	0.00	0.00	
1202	灯罩 C(浅绿 381C/K7294)	PCS	1,300.00	1.07	1,391.00	1,300.00	1.07	1,391.00	0.00	0.00	
1203	灯罩 D(浅绿 381C/K7294)	PCS	1,300.00	1.07	1,391.00	1,300.00	1.07	1,391.00	0.00	0.00	
1204	灯罩 E(浅绿 381C/K7294)	PCS	1,300.00	1.07	1,391.00	1,300.00	1.07	1,391.00	0.00	0.00	
1205	灯罩 A(橙色 151C/K7289)	PCS	1,300.00	1.07	1,391.00	1,300.00	1.07	1,391.00	0.00	0.00	
1206	灯罩 B(橙色 151C/K7289)	PCS	1,300.00	1.07	1,391.00	1,300.00	1.07	1,391.00	0.00	0.00	
1207	灯罩 C(橙色 151C/K7289)	PCS	1,300.00	1.07	1,391.00	1,300.00	1.07	1,391.00	0.00	0.00	
1208	灯罩 D(橙色 151C/K7289)	PCS	1,300.00	1.07	1,391.00	1,300.00	1.07	1,391.00	0.00	0.00	
1209	灯罩 E(橙色 151C/K7289)	PCS	1,300.00	1.07	1,391.00	1,300.00	1.07	1,391.00	0.00	0.00	
1210	灯罩 A(紫色 2385C/K7288)	PCS	1,300.00	1.07	1,391.00	1,300.00	1.07	1,391.00	0.00	0.00	
1211	灯罩 B(紫色 2385C/K7288)	PCS	1,300.00	1.07	1,391.00	1,300.00	1.07	1,391.00	0.00	0.00	
1212	灯罩 C(紫色 2385C/K7288)	PCS	1,300.00	1.07	1,391.00	1,300.00	1.07	1,391.00	0.00	0.00	
1213	灯罩 D(紫色 2385C/K7288)	PCS	1,300.00	1.07	1,391.00	1,300.00	1.07	1,391.00	0.00	0.00	
1214	灯罩 E(紫色 2385C/K7288)	PCS	1,300.00	1.07	1,391.00	1,300.00	1.07	1,391.00	0.00	0.00	
1215	灯罩 A(浅兰 319C/K7290)	PCS	1,300.00	1.07	1,391.00	1,300.00	1.07	1,391.00	0.00	0.00	
1216	灯罩 B(浅兰 319C/K7290)	PCS	1,300.00	1.07	1,391.00	1,300.00	1.07	1,391.00	0.00	0.00	

被评估单位填表人：林晓丽

评估人员：蔡可边 陈曼

填表日期：2016 年 9 月 12 日

存货——在产品（自制半成品）评估明细表

评估基准日：2016 年 8 月 31 日

表 3-9-6

被评估单位：骅星科技发展有限公司

金额单位：人民币元

序号	名称及规格型号	计算单位	账面价值			评估价值			增减值	增值率%	备注
			数量	单价	金额	实际数量	评估单价	金额			
1217	灯罩 C(浅兰 319C/K7290)	PCS	1,300.00	1.07	1,391.00	1,300.00	1.07	1,391.00	0.00	0.00	
1218	灯罩 D(浅兰 319C/K7290)	PCS	1,300.00	1.07	1,391.00	1,300.00	1.07	1,391.00	0.00	0.00	
1219	灯罩 E(浅兰 319C/K7290)	PCS	1,300.00	1.07	1,391.00	1,300.00	1.07	1,391.00	0.00	0.00	
1220	灯罩 A(紫色 2665C/K7292)	PCS	1,300.00	1.07	1,391.00	1,300.00	1.07	1,391.00	0.00	0.00	
1221	灯罩 B(紫色 2665C/K7292)	PCS	1,300.00	1.07	1,391.00	1,300.00	1.07	1,391.00	0.00	0.00	
1222	灯罩 C(紫色 2665C/K7292)	PCS	1,300.00	1.07	1,391.00	1,300.00	1.07	1,391.00	0.00	0.00	
1223	灯罩 D(紫色 2665C/K7292)	PCS	1,300.00	1.07	1,391.00	1,300.00	1.07	1,391.00	0.00	0.00	
1224	灯罩 E(紫色 2665C/K7292)	PCS	1,300.00	1.07	1,391.00	1,300.00	1.07	1,391.00	0.00	0.00	
1225	中间控制(紫色 2665C/K7298)	PCS	6,500.00	1.26	8,190.00	6,500.00	1.26	8,190.00	0.00	0.00	
1226	螺母塞(紫色 2665C/K7298)	PCS	6,500.00	1.00	6,500.00	6,500.00	1.00	6,500.00	0.00	0.00	
1227	右触动开关杆(浅绿 381C/K7300)	PCS	6,500.00	1.73	11,245.00	6,500.00	1.73	11,245.00	0.00	0.00	
1228	左触动开关杆(浅绿 381C/K7300)	PCS	6,500.00	1.73	11,245.00	6,500.00	1.73	11,245.00	0.00	0.00	
1229	喇叭压片(浅绿 381C/K7300)	PCS	6,500.00	1.36	8,840.00	6,500.00	1.36	8,840.00	0.00	0.00	
1230	计分杆(橙色 151C/K7295)	PCS	13,000.00	0.87	11,310.00	13,000.00	0.87	11,310.00	0.00	0.00	
1231	左触动开关(橙色 151C/K7295)	PCS	6,500.00	1.73	11,245.00	6,500.00	1.73	11,245.00	0.00	0.00	
1232	右触动开关(橙色 151C/K7295)	PCS	6,500.00	1.73	11,245.00	6,500.00	1.73	11,245.00	0.00	0.00	
1233	左计分杆盖(橙色 151C/K7295)	PCS	6,500.00	0.87	5,655.00	6,500.00	0.87	5,655.00	0.00	0.00	
1234	右计分杆盖(橙色 151C/K7295)	PCS	6,500.00	0.87	5,655.00	6,500.00	0.87	5,655.00	0.00	0.00	
1235	左触动开关盖(橙色 151C/K7295)	PCS	6,500.00	1.73	11,245.00	6,500.00	1.73	11,245.00	0.00	0.00	
1236	右触动开关盖(橙色 151C/K7295)	PCS	6,500.00	1.73	11,245.00	6,500.00	1.73	11,245.00	0.00	0.00	
1237	电源控制(白色/K7282)	PCS	6,500.00	2.02	13,130.00	6,500.00	2.02	13,130.00	0.00	0.00	
1238	游戏控制(白色/K7282)	PCS	6,500.00	3.27	21,255.00	6,500.00	3.27	21,255.00	0.00	0.00	
1239	底座(375c 绿色/K7299)	PCS	378.00	12.59	4,759.02	378.00	12.59	4,759.02	0.00	0.00	
1240	音符(白色/K5646)	PCS	2,433.00	2.11	5,133.63	2,433.00	2.11	5,133.63	0.00	0.00	
1241	飞机窗(透明本色)	PCS	1,200.00	0.87	1,044.00	1,200.00	0.87	1,044.00	0.00	0.00	
1242	车轮(黑色)	PCS	45,500.00	0.61	27,755.00	45,500.00	0.61	27,755.00	0.00	0.00	
1243	引擎头(大红/K7056)	PCS	21,500.00	3.08	66,220.00	21,500.00	3.08	66,220.00	0.00	0.00	
1244	前轮架(大红/K7056)	PCS	7,800.00	0.85	6,630.00	7,800.00	0.85	6,630.00	0.00	0.00	
1245	机鼻(大红/K7056)	PCS	7,800.00	3.27	25,506.00	7,800.00	3.27	25,506.00	0.00	0.00	
1246	公仔前底座(大红/K7056)	PCS	7,800.00	13.87	108,186.00	7,800.00	13.87	108,186.00	0.00	0.00	
1247	公仔后底座(大红/K7056)	PCS	15,200.00	13.87	210,824.00	15,200.00	13.87	210,824.00	0.00	0.00	
1248	单带行李(蓝色)	PCS	15,500.00	1.26	19,530.00	15,500.00	1.26	19,530.00	0.00	0.00	

被评估单位填表人：林晓丽

评估人员：蔡可边 陈曼

填表日期：2016 年 9 月 12 日

存货——在产品（自制半成品）评估明细表

评估基准日：2016 年 8 月 31 日

表 3-9-6

被评估单位：骅星科技发展有限公司

金额单位：人民币元

序号	名称及规格型号	计算单位	账面价值			评估价值			增减值	增值率%	备注
			数量	单价	金额	实际数量	评估单价	金额			
1249	车身左壳上(211C/K5630)	PCS	1,400.00	1.80	2,520.00	1,400.00	1.80	2,520.00	0.00	0.00	
1250	车身右壳上(211C/K5630)	PCS	1,400.00	1.80	2,520.00	1,400.00	1.80	2,520.00	0.00	0.00	
1251	公仔摇台(211C/K5630)	PCS	500.00	1.37	685.00	500.00	1.37	685.00	0.00	0.00	
1252	车牙箱左(211C/K5630)	PCS	500.00	0.63	315.00	500.00	0.63	315.00	0.00	0.00	
1253	车牙箱右(211C/K5630)	PCS	500.00	0.63	315.00	500.00	0.63	315.00	0.00	0.00	
1254	小车轮(1925C/K5631)喷油	PCS	270.00	0.69	187.03	270.00	0.69	187.03	0.00	0.00	
1255	卡车身下壳(109C/K5668)	PCS	824.00	1.26	1,038.24	824.00	1.26	1,038.24	0.00	0.00	
1256	大车轮胎(1925C/K5662)	PCS	4,490.00	1.06	4,759.40	4,490.00	1.06	4,759.40	0.00	0.00	
1257	女翅膀(白色/K5636)	PCS	21,000.00	2.16	45,360.00	21,000.00	2.16	45,360.00	0.00	0.00	
1258	大花瓣(粉红 212C)移印	PCS	7,980.00	0.88	7,022.40	7,980.00	0.88	7,022.40	0.00	0.00	
1259	花朵组装件/喷油	PCS	3,280.00	1.11	3,640.80	3,280.00	1.11	3,640.80	0.00	0.00	
1260	鱼裙子(紫色)喷油	PCS	3,200.00	2.11	6,752.00	3,200.00	2.11	6,752.00	0.00	0.00	
1261	大鲸鱼面盖(粉红)移印	PCS	3,240.00	7.27	23,554.80	3,240.00	7.27	23,554.80	0.00	0.00	
1262	救生圈(红色 1925C)	PCS	3,200.00	1.30	4,160.00	3,200.00	1.30	4,160.00	0.00	0.00	
1263	弧形水泡(原色)	PCS	3,200.00	1.26	4,032.00	3,200.00	1.26	4,032.00	0.00	0.00	
1264	鲸鱼水瓢(绿色 376C)移印	PCS	1,600.00	5.64	9,024.00	1,600.00	5.64	9,024.00	0.00	0.00	
1265	水轮(绿色 376C/K5614)	PCS	1,600.00	1.87	2,992.00	1,600.00	1.87	2,992.00	0.00	0.00	
1266	鲸鱼水瓢(橙色 130C)移印	PCS	1,600.00	5.64	9,024.00	1,600.00	5.64	9,024.00	0.00	0.00	
1267	水轮(橙色 130C/K5633)	PCS	1,600.00	1.87	2,992.00	1,600.00	1.87	2,992.00	0.00	0.00	
1268	屋顶(粉红/K7341)	PCS	3,150.00	8.28	26,082.00	3,150.00	8.28	26,082.00	0.00	0.00	
1269	小鸟按制(粉红/K7341)	PCS	3,150.00	3.27	10,300.50	3,150.00	3.27	10,300.50	0.00	0.00	
1270	龟壳按制(粉红/K7341)	PCS	3,150.00	3.27	10,300.50	3,150.00	3.27	10,300.50	0.00	0.00	
1271	面壳(浅青/K7342)	PCS	3,060.00	1.63	4,987.80	3,060.00	1.63	4,987.80	0.00	0.00	
1272	下盖(浅青/K7342)	PCS	2,664.00	3.13	8,338.32	2,664.00	3.13	8,338.32	0.00	0.00	
1273	电池盖(浅青/K7342)	PCS	2,700.00	7.53	20,331.00	2,700.00	7.53	20,331.00	0.00	0.00	
1274	封孔件(浅青/K7342)	PCS	6,300.00	1.36	8,568.00	6,300.00	1.36	8,568.00	0.00	0.00	
1275	前屋身(白色/K7346)	PCS	3,150.00	8.28	26,082.00	3,150.00	8.28	26,082.00	0.00	0.00	
1276	后屋身(白色/K7346)	PCS	1,280.00	8.28	10,598.40	1,280.00	8.28	10,598.40	0.00	0.00	
1277	屋顶前配件(兰色/K7349)	PCS	3,150.00	8.28	26,082.00	3,150.00	8.28	26,082.00	0.00	0.00	
1278	屋顶后配件(兰色/K7349)	PCS	3,150.00	8.28	26,082.00	3,150.00	8.28	26,082.00	0.00	0.00	
1279	窗 A(兰色/K7349)	PCS	3,150.00	0.85	2,677.50	3,150.00	0.85	2,677.50	0.00	0.00	
1280	窗 B(兰色/K7349)	PCS	3,150.00	0.85	2,677.50	3,150.00	0.85	2,677.50	0.00	0.00	

被评估单位填表人：林晓丽

评估人员：蔡可边 陈曼

填表日期：2016 年 9 月 12 日

存货——在产品（自制半成品）评估明细表

评估基准日：2016 年 8 月 31 日

表 3-9-6

被评估单位：骅星科技发展有限公司

金额单位：人民币元

序号	名称及规格型号	计算单位	账面价值			评估价值			增减值	增值率%	备注
			数量	单价	金额	实际数量	评估单价	金额			
1281	窗柜（兰色/K7349）	PCS	3,150.00	0.87	2,740.50	3,150.00	0.87	2,740.50	0.00	0.00	
1282	上窗台板（兰色/K7349）	PCS	3,150.00	1.36	4,284.00	3,150.00	1.36	4,284.00	0.00	0.00	
1283	下窗台板（兰色/K7349）	PCS	3,150.00	1.36	4,284.00	3,150.00	1.36	4,284.00	0.00	0.00	
1284	底配件 A（兰色/K7349）	PCS	6,300.00	1.60	10,080.00	6,300.00	1.60	10,080.00	0.00	0.00	
1285	底配件 B（兰色/K7349）	PCS	6,300.00	1.60	10,080.00	6,300.00	1.60	10,080.00	0.00	0.00	
1286	苹果按制（紫红/K7358）	PCS	3,150.00	3.27	10,300.50	3,150.00	3.27	10,300.50	0.00	0.00	
1287	转换开关（紫红/K7358）	PCS	3,150.00	1.73	5,449.50	3,150.00	1.73	5,449.50	0.00	0.00	
1288	窗紧固配件（紫红/K7358）	PCS	3,150.00	1.60	5,040.00	3,150.00	1.60	5,040.00	0.00	0.00	
1289	窗活动件（紫红/K7358）	PCS	3,150.00	1.60	5,040.00	3,150.00	1.60	5,040.00	0.00	0.00	
1290	门紧固配件（紫红/K7358）	PCS	3,150.00	1.60	5,040.00	3,150.00	1.60	5,040.00	0.00	0.00	
1291	按制 A（透明粉红/K7350）	PCS	3,150.00	2.15	6,772.50	3,150.00	2.15	6,772.50	0.00	0.00	
1292	按制 A（透明兰/K7351）	PCS	3,150.00	2.15	6,772.50	3,150.00	2.15	6,772.50	0.00	0.00	
1293	按制 A（透明黄/K7352）	PCS	3,150.00	2.15	6,772.50	3,150.00	2.15	6,772.50	0.00	0.00	
1294	龟壳（草绿/K7344）	PCS	3,150.00	3.27	10,300.50	3,150.00	3.27	10,300.50	0.00	0.00	
1295	龟底盖（草绿/K7344）	PCS	3,150.00	1.36	4,284.00	3,150.00	1.36	4,284.00	0.00	0.00	
1296	乌龟头（草绿/K7344）	PCS	3,150.00	1.36	4,284.00	3,150.00	1.36	4,284.00	0.00	0.00	
1297	前烟囱（白色/K7346）	PCS	3,200.00	3.16	10,112.00	3,200.00	3.16	10,112.00	0.00	0.00	
1298	后烟囱（白色/K7346）	PCS	3,200.00	3.16	10,112.00	3,200.00	3.16	10,112.00	0.00	0.00	
1299	女孩按钮（白色/K7346）	PCS	3,200.00	0.56	1,792.00	3,200.00	0.56	1,792.00	0.00	0.00	
1300	侧盖（白色/K7346）	PCS	3,200.00	1.58	5,056.00	3,200.00	1.58	5,056.00	0.00	0.00	
1301	女孩固定件（白色/K7346）	PCS	3,200.00	1.58	5,056.00	3,200.00	1.58	5,056.00	0.00	0.00	
1302	灯杯（白色/K7346）	PCS	9,600.00	1.07	10,272.00	9,600.00	1.07	10,272.00	0.00	0.00	
1303	屋顶固定件（白色/K7346）	PCS	9,600.00	7.99	76,704.00	9,600.00	7.99	76,704.00	0.00	0.00	
1304	屋身封孔件（白色/K7346）	PCS	9,600.00	7.99	76,704.00	9,600.00	7.99	76,704.00	0.00	0.00	
1305	小鸟（灰绿/K7343）	PCS	1,800.00	3.27	5,886.00	1,800.00	3.27	5,886.00	0.00	0.00	
1306	树（灰绿/K7343）	PCS	3,200.00	4.71	15,072.00	3,200.00	4.71	15,072.00	0.00	0.00	
1307	小鸟活动件（浅绿/K7355）	PCS	3,150.00	3.27	10,300.50	3,150.00	3.27	10,300.50	0.00	0.00	
1308	侧盖配件（浅绿/K7355）	PCS	3,150.00	1.58	4,977.00	3,150.00	1.58	4,977.00	0.00	0.00	
1309	回位件（浅绿/K7355）	PCS	3,150.00	1.36	4,284.00	3,150.00	1.36	4,284.00	0.00	0.00	
1310	龟活动件 A（浅绿/K7355）	PCS	3,150.00	1.36	4,284.00	3,150.00	1.36	4,284.00	0.00	0.00	
1311	龟活动件 B（浅绿/K7355）	PCS	3,150.00	1.36	4,284.00	3,150.00	1.36	4,284.00	0.00	0.00	
1312	齿轮配件（浅绿/K7355）	PCS	3,150.00	1.60	5,040.00	3,150.00	1.60	5,040.00	0.00	0.00	

被评估单位填表人：林晓丽

评估人员：蔡可边 陈曼

填表日期：2016 年 9 月 12 日

存货——在产品（自制半成品）评估明细表

评估基准日：2016 年 8 月 31 日

表 3-9-6

被评估单位：骅星科技发展有限公司

金额单位：人民币元

序号	名称及规格型号	计算单位	账面价值			评估价值			增减值	增值率%	备注
			数量	单价	金额	实际数量	评估单价	金额			
1313	发声配件（浅绿/K7355）	PCS	3,150.00	3.30	10,395.00	3,150.00	3.30	10,395.00	0.00	0.00	
1314	苹果配件（浅绿/K7355）	PCS	3,150.00	3.30	10,395.00	3,150.00	3.30	10,395.00	0.00	0.00	
1315	窗户活动件（浅绿/K7355）	PCS	3,150.00	1.60	5,040.00	3,150.00	1.60	5,040.00	0.00	0.00	
1316	奥鹰左壳（黄色）（喷油后移印）	PCS	5,200.00	1.68	8,736.00	5,200.00	1.68	8,736.00	0.00	0.00	
1317	奥鹰右壳（黄色）（喷油）	PCS	6,000.00	5.08	30,480.00	6,000.00	5.08	30,480.00	0.00	0.00	
1318	指针（黄色）	PCS	8,500.00	1.36	11,560.00	8,500.00	1.36	11,560.00	0.00	0.00	
1319	动力拉条（黄色）	PCS	5,100.00	1.06	5,406.00	5,100.00	1.06	5,406.00	0.00	0.00	
1320	蛋神 2-奥鹰（半成品组装：光身，不包括拉条等配件）	PCS	3,700.00	5.88	21,756.00	3,700.00	5.88	21,756.00	0.00	0.00	
1321	固定板（任意色）	PCS	217,500.00	0.85	184,875.00	217,500.00	0.85	184,875.00	0.00	0.00	
1322	推板（绿色）	PCS	21,000.00	0.98	20,580.00	21,000.00	0.98	20,580.00	0.00	0.00	
1323	旋风飞陀（绿色）（移印）	PCS	3,500.00	1.26	4,410.00	3,500.00	1.26	4,410.00	0.00	0.00	
1324	指针（绿色）	PCS	36,500.00	1.17	42,705.00	36,500.00	1.17	42,705.00	0.00	0.00	
1325	动力拉条（绿色）	PCS	11,100.00	2.58	28,638.00	11,100.00	2.58	28,638.00	0.00	0.00	
1326	蛋神 2-冰龟（半成品组装：光身，不包括拉条等配件）	PCS	1,710.00	5.88	10,054.80	1,710.00	5.88	10,054.80	0.00	0.00	
1327	固定座(本色)(喷油/用于神龙)	PCS	28,200.00	0.98	27,636.00	28,200.00	0.98	27,636.00	0.00	0.00	
1328	推板（蓝色）	PCS	11,000.00	0.75	8,250.00	11,000.00	0.75	8,250.00	0.00	0.00	
1329	旋风飞陀（蓝色）（移印）	PCS	500.00	0.63	315.00	500.00	0.63	315.00	0.00	0.00	
1330	转盘（蓝色）	PCS	20,000.00	0.73	14,600.00	20,000.00	0.73	14,600.00	0.00	0.00	
1331	转盘（蓝色）（移印）	PCS	14,200.00	0.73	10,366.00	14,200.00	0.73	10,366.00	0.00	0.00	
1332	动力拉条（蓝色）	PCS	7,200.00	1.06	7,632.00	7,200.00	1.06	7,632.00	0.00	0.00	
1333	蛋神 2-赤蛇（半成品组装：光身，不包括拉条等配件）	PCS	4,000.00	5.88	23,520.00	4,000.00	5.88	23,520.00	0.00	0.00	
1334	悍狼右壳（灰色）（喷油）	PCS	4,000.00	5.27	21,080.00	4,000.00	5.27	21,080.00	0.00	0.00	
1335	悍狼底壳（灰色）	PCS	5,000.00	3.17	15,850.00	5,000.00	3.17	15,850.00	0.00	0.00	
1336	推板（灰色）	PCS	16,500.00	0.35	5,841.00	16,500.00	0.35	5,841.00	0.00	0.00	
1337	转盘（灰色）（移印）	PCS	21,800.00	0.73	15,914.00	21,800.00	0.73	15,914.00	0.00	0.00	
1338	指针（灰色）	PCS	26,500.00	1.17	31,005.00	26,500.00	1.17	31,005.00	0.00	0.00	
1339	动力拉条（灰色）	PCS	24,950.00	2.39	59,630.50	24,950.00	2.39	59,630.50	0.00	0.00	
1340	魔龙左壳（紫色）（喷油后移印）	PCS	12,200.00	3.01	36,722.00	12,200.00	3.01	36,722.00	0.00	0.00	
1341	魔龙底壳（紫色）	PCS	12,200.00	2.43	29,646.00	12,200.00	2.43	29,646.00	0.00	0.00	
1342	推板（黑色）	PCS	12,200.00	1.38	16,836.00	12,200.00	1.38	16,836.00	0.00	0.00	
1343	指针（紫色）	PCS	600.00	1.36	816.00	600.00	1.36	816.00	0.00	0.00	
1344	连接件（黑色）	PCS	24,500.00	0.38	9,310.00	24,500.00	0.38	9,310.00	0.00	0.00	

被评估单位填表人：林晓丽

评估人员：蔡可边 陈曼

填表日期：2016 年 9 月 12 日

存货——在产品（自制半成品）评估明细表

评估基准日：2016 年 8 月 31 日

表 3-9-6

被评估单位：骅星科技发展有限公司

金额单位：人民币元

序号	名称及规格型号	计算单位	账面价值			评估价值			增减值	增值率%	备注
			数量	单价	金额	实际数量	评估单价	金额			
1345	动力拉条（紫色）	PCS	33,500.00	2.39	80,065.00	33,500.00	2.39	80,065.00	0.00	0.00	
1346	旋风飞陀（红色）（移印）	PCS	22,380.00	1.26	28,198.80	22,380.00	1.26	28,198.80	0.00	0.00	
1347	动力拉条（红色）	PCS	5,100.00	2.58	13,158.00	5,100.00	2.58	13,158.00	0.00	0.00	
1348	蛋神 2-神龙（半成品组装：光身，不包括拉条等配件）	PCS	4,200.00	5.88	24,696.00	4,200.00	5.88	24,696.00	0.00	0.00	
1349	天熊左壳（褐色）（喷油）	PCS	7,270.00	4.08	29,661.60	7,270.00	4.08	29,661.60	0.00	0.00	
1350	天熊左壳（褐色）（喷油后移印）	PCS	6,000.00	4.08	24,480.00	6,000.00	4.08	24,480.00	0.00	0.00	
1351	旋风飞陀（褐色）（移印）	PCS	500.00	1.26	630.00	500.00	1.26	630.00	0.00	0.00	
1352	转盘（褐色）（移印）	PCS	30,000.00	0.73	21,900.00	30,000.00	0.73	21,900.00	0.00	0.00	
1353	指针（褐色）	PCS	39,500.00	1.17	46,215.00	39,500.00	1.17	46,215.00	0.00	0.00	
1354	镜面（透明）	PCS	592,600.00	1.10	651,860.00	592,600.00	1.10	651,860.00	0.00	0.00	
1355	动力拉条（褐色）	PCS	44,000.00	2.45	107,800.00	44,000.00	2.45	107,800.00	0.00	0.00	
1356	转盘（橙色）（移印）	PCS	20,400.00	0.73	14,892.00	20,400.00	0.73	14,892.00	0.00	0.00	
1357	指针（橙色）	PCS	30,000.00	1.17	35,100.00	30,000.00	1.17	35,100.00	0.00	0.00	
1358	面壳（喷油）（蓝色）	PCS	5,000.00	1.63	8,150.00	5,000.00	1.63	8,150.00	0.00	0.00	
1359	底壳（移印）（蓝色）	PCS	9,000.00	3.14	28,260.00	9,000.00	3.14	28,260.00	0.00	0.00	
1360	炫酷加速器（红色）（装配后）	PCS	3,100.00	4.08	12,648.00	3,100.00	4.08	12,648.00	0.00	0.00	
1361	炫酷加速器（蓝色）（装配后）	PCS	7,200.00	3.17	22,824.00	7,200.00	3.17	22,824.00	0.00	0.00	
1362	手柄右（明蓝）	PCS	6,000.00	1.24	7,440.00	6,000.00	1.24	7,440.00	0.00	0.00	
1363	压架（珠光黑）	PCS	36,000.00	6.84	246,240.00	36,000.00	6.84	246,240.00	0.00	0.00	
1364	φ6 车（黑色）	PCS	40,000.00	2.53	101,200.00	40,000.00	2.53	101,200.00	0.00	0.00	
1365	φ8 车（黑色）	PCS	177,000.00	2.53	447,810.00	177,000.00	2.53	447,810.00	0.00	0.00	
1366	圆盘（珠光蓝）（移印）	PCS	10,000.00	2.72	27,200.00	10,000.00	2.72	27,200.00	0.00	0.00	
1367	螺旋拉条（橙色）	PCS	22,300.00	0.59	13,157.00	22,300.00	0.59	13,157.00	0.00	0.00	
1368	φ11 车轮（黑色）	PCS	26,000.00	1.03	26,780.00	26,000.00	1.03	26,780.00	0.00	0.00	
1369	飞轮盖（珠光灰）	PCS	900.00	2.71	2,439.00	900.00	2.71	2,439.00	0.00	0.00	
1370	螺旋拉条（灰色）	PCS	15,300.00	0.59	9,027.00	15,300.00	0.59	9,027.00	0.00	0.00	
1371	轴套（本色）	PCS	41,000.00	1.23	50,430.00	41,000.00	1.23	50,430.00	0.00	0.00	
1372	棘齿（本色）	PCS	17,000.00	0.81	13,770.00	17,000.00	0.81	13,770.00	0.00	0.00	
1373	臂勾（本色）	PCS	5,000.00	7.84	39,200.00	5,000.00	7.84	39,200.00	0.00	0.00	
1374	臂勾座（本色）	PCS	7,000.00	7.84	54,880.00	7,000.00	7.84	54,880.00	0.00	0.00	
1375	左压板（本色）	PCS	7,000.00	2.72	19,040.00	7,000.00	2.72	19,040.00	0.00	0.00	
1376	右压板（本色）	PCS	7,000.00	2.72	19,040.00	7,000.00	2.72	19,040.00	0.00	0.00	

被评估单位填表人：林晓丽

评估人员：蔡可边 陈曼

填表日期：2016 年 9 月 12 日

存货——在产品（自制半成品）评估明细表

评估基准日：2016 年 8 月 31 日

表 3-9-6

被评估单位：骅星科技发展有限公司

金额单位：人民币元

序号	名称及规格型号	计算单位	账面价值			评估价值			增减值	增值率%	备注
			数量	单价	金额	实际数量	评估单价	金额			
1377	左活动件(珠光红)	PCS	9,500.00	2.16	20,520.00	9,500.00	2.16	20,520.00	0.00	0.00	
1378	右活动件(珠光红)	PCS	9,500.00	2.16	20,520.00	9,500.00	2.16	20,520.00	0.00	0.00	
1379	螺旋拉条(红色)	PCS	28,800.00	0.59	16,992.00	28,800.00	0.59	16,992.00	0.00	0.00	
1380	炮弹架(珠光褐)(需喷油)	PCS	22,000.00	2.53	55,660.00	22,000.00	2.53	55,660.00	0.00	0.00	
1381	前轮架(珠光褐)	PCS	18,000.00	1.44	25,920.00	18,000.00	1.44	25,920.00	0.00	0.00	
1382	车底(珠光褐)	PCS	20,000.00	12.41	248,200.00	20,000.00	12.41	248,200.00	0.00	0.00	
1383	车面(珠光褐)	PCS	500.00	1.36	680.00	500.00	1.36	680.00	0.00	0.00	
1384	车面(珠光褐)(需喷油)	PCS	21,500.00	1.36	29,240.00	21,500.00	1.36	29,240.00	0.00	0.00	
1385	车架(珠光褐)	PCS	500.00	1.73	865.00	500.00	1.73	865.00	0.00	0.00	
1386	车架(珠光褐)(需喷油)	PCS	26,500.00	1.54	40,810.00	26,500.00	1.54	40,810.00	0.00	0.00	
1387	飞轮架(珠光褐)	PCS	15,000.00	1.44	21,600.00	15,000.00	1.44	21,600.00	0.00	0.00	
1388	飞轮盖(珠光金)(需喷油)	PCS	30,800.00	2.52	77,616.00	30,800.00	2.52	77,616.00	0.00	0.00	
1389	头身(珠光金)	PCS	18,500.00	3.08	56,980.00	18,500.00	3.08	56,980.00	0.00	0.00	
1390	螺旋拉条(金色)	PCS	24,500.00	0.59	14,455.00	24,500.00	0.59	14,455.00	0.00	0.00	
1391	车面(珠光紫蓝)(需移印)	PCS	6,000.00	1.36	8,160.00	6,000.00	1.36	8,160.00	0.00	0.00	
1392	圆盘(珠光橙)(移印)	PCS	3,000.00	2.72	8,160.00	3,000.00	2.72	8,160.00	0.00	0.00	
1393	车底(珠光紫)	PCS	2,250.00	12.60	28,350.00	2,250.00	12.60	28,350.00	0.00	0.00	
1394	推板(珠光紫)	PCS	2,250.00	0.98	2,205.00	2,250.00	0.98	2,205.00	0.00	0.00	
1395	身体前(珠光黄)(需喷油)	PCS	3,000.00	1.07	3,210.00	3,000.00	1.07	3,210.00	0.00	0.00	
1396	头前(珠光黄)(需喷油)	PCS	3,000.00	3.41	10,230.00	3,000.00	3.41	10,230.00	0.00	0.00	
1397	头后(珠光黄)	PCS	6,000.00	3.41	20,460.00	6,000.00	3.41	20,460.00	0.00	0.00	
1398	推板(珠光橙)	PCS	1,750.00	0.98	1,715.00	1,750.00	0.98	1,715.00	0.00	0.00	
1399	身体前(珠光绿)(需喷油)	PCS	5,000.00	1.07	5,350.00	5,000.00	1.07	5,350.00	0.00	0.00	
1400	车面(珠光绿)(需喷油)	PCS	4,800.00	1.36	6,528.00	4,800.00	1.36	6,528.00	0.00	0.00	
1401	头前(珠光绿)	PCS	3,500.00	3.41	11,935.00	3,500.00	3.41	11,935.00	0.00	0.00	
1402	手把左(珠光黑)	PCS	36,502.00	0.84	30,661.68	36,502.00	0.84	30,661.68	0.00	0.00	
1403	手把右(珠光黑)	PCS	36,502.00	0.84	30,661.68	36,502.00	0.84	30,661.68	0.00	0.00	
1404	推杆(珠光红)	PCS	20,000.00	5.60	112,000.00	20,000.00	5.60	112,000.00	0.00	0.00	
1405	活动扣(珠光红)	PCS	20,000.00	1.07	21,400.00	20,000.00	1.07	21,400.00	0.00	0.00	
1406	滑块(珠光红)	PCS	20,000.00	3.44	68,800.00	20,000.00	3.44	68,800.00	0.00	0.00	
1407	左鞋(630C绿色/K6928+粗银闪点)	PCS	7,752.00	1.26	9,767.52	7,752.00	1.26	9,767.52	0.00	0.00	
1408	右鞋(630C绿色/K6928+粗银闪点)	PCS	7,752.00	1.26	9,767.52	7,752.00	1.26	9,767.52	0.00	0.00	

被评估单位填表人：林晓丽

评估人员：蔡可边 陈曼

填表日期：2016 年 9 月 12 日

存货——在产品（自制半成品）评估明细表

评估基准日：2016 年 8 月 31 日

表 3-9-6

被评估单位：骅星科技发展有限公司

金额单位：人民币元

序号	名称及规格型号	计算单位	账面价值			评估价值			增减值	增值率%	备注
			数量	单价	金额	实际数量	评估单价	金额			
1409	电池箱盖（630C 绿色/K7064+细银闪点）	PCS	5,040.00	0.22	1,108.80	5,040.00	0.22	1,108.80	0.00	0.00	
1410	A 款胸牌（透明兰 PMS7702C/K7037）	PCS	300.00	1.36	408.00	300.00	1.36	408.00	0.00	0.00	
1411	A 款吊牌（透明兰 PMS7702C/K7037）	PCS	300.00	1.36	408.00	300.00	1.36	408.00	0.00	0.00	
1412	A 款胸牌（透明粉红 PMS214C/K7038）	PCS	2,200.00	1.36	2,992.00	2,200.00	1.36	2,992.00	0.00	0.00	
1413	A 款吊牌（透明粉红 PMS214C/K7038）	PCS	2,200.00	1.36	2,992.00	2,200.00	1.36	2,992.00	0.00	0.00	
1414	B 款胸牌（黄色）电镀	PCS	2,496.00	1.06	2,645.76	2,496.00	1.06	2,645.76	0.00	0.00	
1415	左鞋（658C 兰紫色/K7066+幻彩闪粉）	PCS	7,990.00	1.63	13,023.70	7,990.00	1.63	13,023.70	0.00	0.00	
1416	右鞋（658C 兰紫色/K7066+幻彩闪粉）	PCS	7,990.00	1.63	13,023.70	7,990.00	1.63	13,023.70	0.00	0.00	
1417	PCB 架（658C 兰紫色/K7063）	PCS	15,020.00	1.26	18,925.20	15,020.00	1.26	18,925.20	0.00	0.00	
1418	电池箱盖（658C 兰紫色/K7063）	PCS	14,400.00	0.83	11,952.00	14,400.00	0.83	11,952.00	0.00	0.00	
1419	连接件（658C 兰紫色/K7063）	PCS	6,100.00	3.84	23,424.00	6,100.00	3.84	23,424.00	0.00	0.00	
1420	弹簧固件盖（658C 兰紫色/K7063）	PCS	13,100.00	1.06	13,886.00	13,100.00	1.06	13,886.00	0.00	0.00	
1421	蝴蝶上身（658C 兰紫色/K7063）	PCS	8,100.00	0.83	6,723.00	8,100.00	0.83	6,723.00	0.00	0.00	
1422	蝴蝶下身（658C 兰紫色/K7063）	PCS	2,900.00	0.83	2,407.00	2,900.00	0.83	2,407.00	0.00	0.00	
1423	弹簧固件（658C 兰紫色/K7063）	PCS	14,950.00	1.06	15,847.00	14,950.00	1.06	15,847.00	0.00	0.00	
1424	螺母塞（658C 兰紫色/K7063）	PCS	14,400.00	1.00	14,400.00	14,400.00	1.00	14,400.00	0.00	0.00	
1425	浅蓝雪球棒组装件	PCS	710.00	2.72	1,931.20	710.00	2.72	1,931.20	0.00	0.00	
1426	蓝色雪球棒组装件	PCS	770.00	2.72	2,094.40	770.00	2.72	2,094.40	0.00	0.00	
1427	紫色雪球棒组装件	PCS	630.00	2.72	1,713.60	630.00	2.72	1,713.60	0.00	0.00	
1428	软胶圈（灰色/K5697）	PCS	4,300.00	3.00	12,892.69	4,300.00	3.00	12,892.69	0.00	0.00	
1429	左手臂(肉色/KK5933)	PCS	37,010.00	7.39	273,503.90	37,010.00	7.39	273,503.90	0.00	0.00	
1430	右手臂(肉色/KK5933)	PCS	36,990.00	7.39	273,356.10	36,990.00	7.39	273,356.10	0.00	0.00	
1431	左腿(肉色/K5974)	PCS	11,000.00	1.26	13,860.00	11,000.00	1.26	13,860.00	0.00	0.00	
1432	右腿(肉色/K5974)	PCS	8,600.00	1.26	10,836.00	8,600.00	1.26	10,836.00	0.00	0.00	
1433	1#大腿骨(肉色/K5932)	PCS	5,000.00	3.43	17,150.00	5,000.00	3.43	17,150.00	0.00	0.00	
1434	1#小腿骨(肉色/K5932)	PCS	5,000.00	3.43	17,150.00	5,000.00	3.43	17,150.00	0.00	0.00	
1435	2#大腿骨(肉色/K5932)	PCS	5,000.00	3.43	17,150.00	5,000.00	3.43	17,150.00	0.00	0.00	
1436	2#小腿骨(肉色/K5932)	PCS	5,000.00	3.43	17,150.00	5,000.00	3.43	17,150.00	0.00	0.00	
1437	3#大腿骨(肉色/K5932)	PCS	5,000.00	3.43	17,150.00	5,000.00	3.43	17,150.00	0.00	0.00	
1438	3#小腿骨(肉色/K5932)	PCS	5,000.00	3.43	17,150.00	5,000.00	3.43	17,150.00	0.00	0.00	
1439	4#大腿骨(肉色/K5932)	PCS	5,000.00	3.43	17,150.00	5,000.00	3.43	17,150.00	0.00	0.00	
1440	4#小腿骨(肉色/K5932)	PCS	5,000.00	3.43	17,150.00	5,000.00	3.43	17,150.00	0.00	0.00	

被评估单位填表人：林晓丽

评估人员：蔡可边 陈曼

填表日期：2016 年 9 月 12 日

存货——在产品（自制半成品）评估明细表

评估基准日：2016 年 8 月 31 日

表 3-9-6

被评估单位：骅星科技发展有限公司

金额单位：人民币元

序号	名称及规格型号	计算单位	账面价值			评估价值			增减值	增值率%	备注
			数量	单价	金额	实际数量	评估单价	金额			
1441	腿钉(肉色/K5932)	PCS	20,000.00	1.30	26,000.00	20,000.00	1.30	26,000.00	0.00	0.00	
1442	平底鞋(浅粉红 670C/K5928)	PCS	6,500.00	3.21	20,865.00	6,500.00	3.21	20,865.00	0.00	0.00	
1443	凉鞋左(217C 浅粉红/K5926)	PCS	4,200.00	6.32	26,544.00	4,200.00	6.32	26,544.00	0.00	0.00	
1444	凉鞋右(217C 浅粉红/K5926)	PCS	4,200.00	6.32	26,544.00	4,200.00	6.32	26,544.00	0.00	0.00	
1445	圆头短靴(203C 浅粉红/K5985)	PCS	1,500.00	6.83	10,245.00	1,500.00	6.83	10,245.00	0.00	0.00	
1446	圆头短靴(浅紫 264C/K6908)	PCS	37,995.00	0.67	25,456.65	37,995.00	0.67	25,456.65	0.00	0.00	
1447	圆头短靴(红色 185C/K6312)	PCS	8,600.00	6.50	55,900.00	8,600.00	6.50	55,900.00	0.00	0.00	
1448	圆头短靴(蓝色 306C/K6910 1#)	PCS	4,200.00	6.83	28,686.00	4,200.00	6.83	28,686.00	0.00	0.00	
1449	圆头短靴(粉红色 232C/K6911)	PCS	4,800.00	6.50	31,200.00	4,800.00	6.50	31,200.00	0.00	0.00	
1450	圆头短靴(银色)	PCS	21,490.00	1.00	21,490.00	21,490.00	1.00	21,490.00	0.00	0.00	
1451	右鞋(红色/K7339 1#)	PCS	484.00	1.63	788.92	484.00	1.63	788.92	0.00	0.00	
1452	3#U形圈(本色)	PCS	22,670.00	0.53	11,967.49	22,670.00	0.53	11,967.49	0.00	0.00	
1453	女鞋左(喷油)(磁白色)	PCS	2,570.00	1.78	4,577.68	2,570.00	1.78	4,577.68	0.00	0.00	
1454	女鞋右(喷油)(磁白色)	PCS	2,480.00	1.78	4,417.38	2,480.00	1.78	4,417.38	0.00	0.00	
1455	吹泡基本装 水杯组装件	PCS	1,770.00	1.45	2,566.50	1,770.00	1.45	2,566.50	0.00	0.00	
1456	气咀(肉色)	PCS	35,947.00	0.69	24,900.49	35,947.00	0.69	24,900.49	0.00	0.00	
1457	气阀上盖(肉色)	PCS	41,060.00	1.40	57,484.00	41,060.00	1.40	57,484.00	0.00	0.00	
1458	气阀下盖(肉色)	PCS	1,000.00	1.97	1,970.00	1,000.00	1.97	1,970.00	0.00	0.00	
1459	奶瓶盖	PCS	1,400.00	5.88	8,232.00	1,400.00	5.88	8,232.00	0.00	0.00	
1460	奶嘴垫片	PCS	1,400.00	2.51	3,514.00	1,400.00	2.51	3,514.00	0.00	0.00	
1461	勺子(红色 1095C)	PCS	1,400.00	6.24	8,736.00	1,400.00	6.24	8,736.00	0.00	0.00	
1462	药樽身底盖(本色)	PCS	6,480.00	2.72	17,625.60	6,480.00	2.72	17,625.60	0.00	0.00	
1463	灯架(k3169)	PCS	3,000.00	1.07	3,210.00	3,000.00	1.07	3,210.00	0.00	0.00	
1464	药樽身(本色)	PCS	1,848.00	2.72	5,026.56	1,848.00	2.72	5,026.56	0.00	0.00	
1465	针筒(移印)	PCS	19,500.00	0.76	14,878.50	19,500.00	0.76	14,878.50	0.00	0.00	
1466	药樽咀(蓝色/K2564)	PCS	27,100.00	2.39	64,769.00	27,100.00	2.39	64,769.00	0.00	0.00	
1467	药樽咀(橙色 K2562)	PCS	30,000.00	2.39	71,700.00	30,000.00	2.39	71,700.00	0.00	0.00	
1468	药樽咀(粉红色 K2563)	PCS	6,300.00	2.72	17,136.00	6,300.00	2.72	17,136.00	0.00	0.00	
1469	药樽上盖/蓝色(K2565)	PCS	2,100.00	2.11	4,431.00	2,100.00	2.11	4,431.00	0.00	0.00	
1470	药樽上盖/橙色(K2567)	PCS	14,700.00	1.78	26,166.00	14,700.00	1.78	26,166.00	0.00	0.00	
1471	药樽上盖/粉红色(K2566)	PCS	15,750.00	1.78	28,035.00	15,750.00	1.78	28,035.00	0.00	0.00	
1472	颈托	PCS	15,300.00	5.35	81,855.00	15,300.00	5.35	81,855.00	0.00	0.00	

被评估单位填表人：林晓丽

评估人员：蔡可边 陈曼

填表日期：2016 年 9 月 12 日

存货——在产品（自制半成品）评估明细表

评估基准日：2016 年 8 月 31 日

表 3-9-6

被评估单位：骅星科技发展有限公司

金额单位：人民币元

序号	名称及规格型号	计算单位	账面价值			评估价值			增减值	增值率%	备注
			数量	单价	金额	实际数量	评估单价	金额			
1473	奶嘴外盖/本色	PCS	14,060.00	0.43	6,045.80	14,060.00	0.43	6,045.80	0.00	0.00	
1474	听筒架(蓝色 K2525)	PCS	6,095.00	0.81	4,936.95	6,095.00	0.81	4,936.95	0.00	0.00	
1475	发仔娃娃听诊器	PCS	2,500.00	1.68	4,200.00	2,500.00	1.68	4,200.00	0.00	0.00	
1476	肩支架	PCS	13,000.00	7.29	94,770.00	13,000.00	7.29	94,770.00	0.00	0.00	
1477	导光条/本色	PCS	16,400.00	8.02	131,528.00	16,400.00	8.02	131,528.00	0.00	0.00	
1478	探热器后身(蓝色 K2527)	PCS	5,000.00	7.52	37,600.00	5,000.00	7.52	37,600.00	0.00	0.00	
1479	电池盒(白色/K1084)	PCS	35,100.00	1.44	50,544.00	35,100.00	1.44	50,544.00	0.00	0.00	
1480	电池盒盖(白色/K1084)	PCS	30,600.00	7.24	221,544.00	30,600.00	7.24	221,544.00	0.00	0.00	
1481	电池盖(白色/K1084)	PCS	16,000.00	5.65	90,400.00	16,000.00	5.65	90,400.00	0.00	0.00	
1482	喇叭码(白色/K1084)	PCS	32,000.00	1.00	32,000.00	32,000.00	1.00	32,000.00	0.00	0.00	
1483	搪胶头盖(肉色)	PCS	7,800.00	9.48	73,944.00	7,800.00	9.48	73,944.00	0.00	0.00	
1484	搪胶头(喷油-车发)	PCS	700.00	7.61	5,327.00	700.00	7.61	5,327.00	0.00	0.00	
1485	电池盖(肉色/K3409)	PCS	2,000.00	7.53	15,060.00	2,000.00	7.53	15,060.00	0.00	0.00	
1486	搪胶头(肉色)	PCS	1,110.00	9.81	10,889.10	1,110.00	9.81	10,889.10	0.00	0.00	
1487	咀扣/红色(K2523)	PCS	3,000.00	0.48	1,440.00	3,000.00	0.48	1,440.00	0.00	0.00	
1488	咀套后盖/红色(K2523)	PCS	7,300.00	1.60	11,680.00	7,300.00	1.60	11,680.00	0.00	0.00	
1489	眼活动板/红色(K2523)	PCS	35,020.00	0.78	27,455.68	35,020.00	0.78	27,455.68	0.00	0.00	
1490	上三眼架/红色(K2523)	PCS	8,300.00	2.67	22,161.00	8,300.00	2.67	22,161.00	0.00	0.00	
1491	下三眼架/红色(K2523)	PCS	10,500.00	1.35	14,150.85	10,500.00	1.35	14,150.85	0.00	0.00	
1492	电池盖(肉色/K6913)	PCS	5,800.00	7.34	42,572.00	5,800.00	7.34	42,572.00	0.00	0.00	
1493	搪胶娃娃头/车发	PCS	480.00	9.81	4,708.80	480.00	9.81	4,708.80	0.00	0.00	
1494	舌头(红色 K2523)	PCS	3,100.00	2.74	8,494.00	3,100.00	2.74	8,494.00	0.00	0.00	
1495	舌头塞(红色 K2523)	PCS	3,100.00	2.74	8,494.00	3,100.00	2.74	8,494.00	0.00	0.00	
1496	舌头身(红色 K2523)	PCS	3,100.00	2.74	8,494.00	3,100.00	2.74	8,494.00	0.00	0.00	
1497	舌头盖(红色 K2523)	PCS	3,100.00	2.74	8,494.00	3,100.00	2.74	8,494.00	0.00	0.00	
1498	电池盒上盖(白色/K1084)	PCS	2,100.00	6.81	14,301.00	2,100.00	6.81	14,301.00	0.00	0.00	
1499	螺母塞(白色/K1084)	PCS	2,900.00	0.77	2,233.00	2,900.00	0.77	2,233.00	0.00	0.00	
1500	头(喷油,车发)	PCS	1,480.00	3.41	5,046.80	1,480.00	3.41	5,046.80	0.00	0.00	
1501	奶嘴(白色)	PCS	1,500.00	1.95	2,925.00	1,500.00	1.95	2,925.00	0.00	0.00	
1502	提手(透明本色)	PCS	13,350.00	0.38	5,071.67	13,350.00	0.38	5,071.67	0.00	0.00	
1503	提手扣(透明本色)	PCS	13,200.00	0.38	5,014.68	13,200.00	0.38	5,014.68	0.00	0.00	
1504	右耳(深蓝色)喷油	PCS	4,000.00	0.63	2,520.00	4,000.00	0.63	2,520.00	0.00	0.00	

被评估单位填表人：林晓丽

评估人员：蔡可边 陈曼

填表日期：2016 年 9 月 12 日

存货——在产品（自制半成品）评估明细表

评估基准日：2016 年 8 月 31 日

表 3-9-6

被评估单位：骅星科技发展有限公司

金额单位：人民币元

序号	名称及规格型号	计算单位	账面价值			评估价值			增减值	增值率%	备注
			数量	单价	金额	实际数量	评估单价	金额			
1505	左耳(深蓝色)喷油	PCS	8,100.00	0.63	5,103.00	8,100.00	0.63	5,103.00	0.00	0.00	
1506	左手(深蓝色)喷油	PCS	7,800.00	0.63	4,914.00	7,800.00	0.63	4,914.00	0.00	0.00	
1507	尾巴(深蓝色)喷油	PCS	4,900.00	1.06	5,194.00	4,900.00	1.06	5,194.00	0.00	0.00	
1508	右手(深蓝色)喷油	PCS	6,600.00	0.63	4,158.00	6,600.00	0.63	4,158.00	0.00	0.00	
1509	左手(紫色)喷油	PCS	3,000.00	0.63	1,890.00	3,000.00	0.63	1,890.00	0.00	0.00	
1510	尾巴(紫色)喷油	PCS	7,000.00	1.06	7,420.00	7,000.00	1.06	7,420.00	0.00	0.00	
1511	左手(大红色)喷油	PCS	3,600.00	0.63	2,268.00	3,600.00	0.63	2,268.00	0.00	0.00	
1512	尾巴(大红色)喷油	PCS	7,000.00	1.06	7,420.00	7,000.00	1.06	7,420.00	0.00	0.00	
1513	右手(大红色)喷油	PCS	8,750.00	0.63	5,512.50	8,750.00	0.63	5,512.50	0.00	0.00	
1514	前机身(白色)	PCS	1,550.00	8.28	12,834.00	1,550.00	8.28	12,834.00	0.00	0.00	
1515	电池门	PCS	7,300.00	10.23	74,679.00	7,300.00	10.23	74,679.00	0.00	0.00	
1516	大灯罩	PCS	4,000.00	1.07	4,280.00	4,000.00	1.07	4,280.00	0.00	0.00	
1517	左灯罩	PCS	4,000.00	1.07	4,280.00	4,000.00	1.07	4,280.00	0.00	0.00	
1518	右灯罩	PCS	4,000.00	1.07	4,280.00	4,000.00	1.07	4,280.00	0.00	0.00	
1519	分隔件	PCS	11,650.00	0.97	11,347.10	11,650.00	0.97	11,347.10	0.00	0.00	
1520	前横梁(橙色)	PCS	2,900.00	5.90	17,110.00	2,900.00	5.90	17,110.00	0.00	0.00	
1521	后横梁(橙色)	PCS	2,600.00	5.90	15,340.00	2,600.00	5.90	15,340.00	0.00	0.00	
1522	前机身(浅蓝色/K4976)	PCS	2,400.00	8.28	19,872.00	2,400.00	8.28	19,872.00	0.00	0.00	
1523	后机身(浅蓝色/K4976)	PCS	800.00	8.31	6,648.00	800.00	8.31	6,648.00	0.00	0.00	
1524	后机身(橙色/K4977)	PCS	800.00	8.31	6,648.00	800.00	8.31	6,648.00	0.00	0.00	
1525	风叶支架(黑色)	PCS	6,200.00	9.28	57,536.00	6,200.00	9.28	57,536.00	0.00	0.00	
1526	摇柄座(黑色)	PCS	2,100.00	4.71	9,891.00	2,100.00	4.71	9,891.00	0.00	0.00	
1527	油门座(黑色)	PCS	1,050.00	5.90	6,195.00	1,050.00	5.90	6,195.00	0.00	0.00	
1528	方向座(黑色)	PCS	1,050.00	5.90	6,195.00	1,050.00	5.90	6,195.00	0.00	0.00	
1529	摇柄座下盖(黑色)	PCS	2,100.00	2.88	6,048.00	2,100.00	2.88	6,048.00	0.00	0.00	
1530	油门摇杆座(黑色)	PCS	12,750.00	4.87	62,092.50	12,750.00	4.87	62,092.50	0.00	0.00	
1531	方向摇杆座(黑色)	PCS	12,750.00	4.87	62,092.50	12,750.00	4.87	62,092.50	0.00	0.00	
1532	摇杆(黑色)	PCS	22,450.00	0.16	3,544.86	22,450.00	0.16	3,544.86	0.00	0.00	
1533	电位器压板(黑色)	PCS	25,450.00	1.26	32,067.01	25,450.00	1.26	32,067.01	0.00	0.00	
1534	摇杆手柄(喷金色)	PCS	13,200.00	1.24	16,368.00	13,200.00	1.24	16,368.00	0.00	0.00	
1535	微调控制(喷金色)	PCS	6,600.00	1.26	8,316.00	6,600.00	1.26	8,316.00	0.00	0.00	
1536	充电仓盖(黑色)	PCS	12,700.00	2.87	36,449.00	12,700.00	2.87	36,449.00	0.00	0.00	

被评估单位填表人：林晓丽

评估人员：蔡可边 陈曼

填表日期：2016 年 9 月 12 日

存货——在产品（自制半成品）评估明细表

评估基准日：2016 年 8 月 31 日

表 3-9-6

被评估单位：骅星科技发展有限公司

金额单位：人民币元

序号	名称及规格型号	计算单位	账面价值			评估价值			增减值	增值率%	备注
			数量	单价	金额	实际数量	评估单价	金额			
1537	开关制(喷金色)	PCS	6,600.00	1.73	11,418.00	6,600.00	1.73	11,418.00	0.00	0.00	
1538	LED灯柱(黑色)	PCS	23,050.00	1.42	32,731.00	23,050.00	1.42	32,731.00	0.00	0.00	
1539	充电线压板(黑色)	PCS	12,780.00	2.87	36,678.60	12,780.00	2.87	36,678.60	0.00	0.00	
1540	遥控器底壳(黑色)	PCS	3,540.00	1.36	4,814.40	3,540.00	1.36	4,814.40	0.00	0.00	
1541	遥控器底壳(喷油)	PCS	14,540.00	1.36	19,774.40	14,540.00	1.36	19,774.40	0.00	0.00	
1542	遥控器面壳(喷油)	PCS	1,295.00	1.36	1,761.20	1,295.00	1.36	1,761.20	0.00	0.00	
1543	电池门(黑色)	PCS	22,460.00	2.26	50,759.60	22,460.00	2.26	50,759.60	0.00	0.00	
1544	透明罩(透明红)	PCS	2,500.00	0.73	1,825.00	2,500.00	0.73	1,825.00	0.00	0.00	
1545	上马达套(黑色)喷油	PCS	1,200.00	4.28	5,136.00	1,200.00	4.28	5,136.00	0.00	0.00	
1546	下马达套(黑色)喷油	PCS	1,200.00	4.28	5,136.00	1,200.00	4.28	5,136.00	0.00	0.00	
1547	机壳(本色)喷油(金色)	PCS	360.00	1.14	411.16	360.00	1.14	411.16	0.00	0.00	
1548	机壳(本色)喷油(红色)	PCS	310.00	1.14	354.05	310.00	1.14	354.05	0.00	0.00	
1549	机身(本色)喷油(蓝色)	PCS	2,435.00	8.14	19,820.90	2,435.00	8.14	19,820.90	0.00	0.00	
1550	机身(本色)喷油(银色)	PCS	2,435.00	8.14	19,820.90	2,435.00	8.14	19,820.90	0.00	0.00	
1551	灯柱(环保)(黑色)	PCS	7,000.00	0.67	4,690.00	7,000.00	0.67	4,690.00	0.00	0.00	
1552	遥控器面壳(喷油)	PCS	3,568.00	1.36	4,852.48	3,568.00	1.36	4,852.48	0.00	0.00	
1553	灯罩(红色)	PCS	6,610.00	0.41	2,714.07	6,610.00	0.41	2,714.07	0.00	0.00	
1554	底座	PCS	600.00	12.59	7,554.00	600.00	12.59	7,554.00	0.00	0.00	
1555	左机身(先修剪再喷油, 装配位避油)	PCS	1,240.00	7.89	9,783.60	1,240.00	7.89	9,783.60	0.00	0.00	
1556	右机身(先修剪再喷油, 装配位避油)	PCS	1,240.00	7.89	9,783.60	1,240.00	7.89	9,783.60	0.00	0.00	
1557	三角机翼(先修剪再喷油, 装配位避油)	PCS	1,080.00	5.60	6,048.00	1,080.00	5.60	6,048.00	0.00	0.00	
1558	水平尾翼(先修剪再喷油)	PCS	1,650.00	2.72	4,488.00	1,650.00	2.72	4,488.00	0.00	0.00	
1559	左、右机身装配件(左、右机身先修剪, 再装配, 装配后再喷油)	PCS	1,436.00	7.02	10,080.72	1,436.00	7.02	10,080.72	0.00	0.00	
1560	右机身(装配后喷油)	PCS	1,436.00	7.89	11,330.04	1,436.00	7.89	11,330.04	0.00	0.00	
1561	机翼(先喷油后修剪, 装配位避油)	PCS	1,037.00	5.60	5,807.20	1,037.00	5.60	5,807.20	0.00	0.00	
1562	水平尾翼(先修剪再喷油)	PCS	564.00	2.72	1,534.08	564.00	2.72	1,534.08	0.00	0.00	
1563	垂尾翼(先修剪再喷油)	PCS	1,046.00	5.48	5,732.08	1,046.00	5.48	5,732.08	0.00	0.00	
1564	吊勾(黑色)	PCS	4,000.00	1.84	7,360.00	4,000.00	1.84	7,360.00	0.00	0.00	
1565	小挂勾(黑色)	PCS	4,000.00	1.84	7,360.00	4,000.00	1.84	7,360.00	0.00	0.00	
1566	尾勾(黑色)	PCS	4,000.00	1.84	7,360.00	4,000.00	1.84	7,360.00	0.00	0.00	
1567	挂环(黑色)	PCS	4,000.00	1.84	7,360.00	4,000.00	1.84	7,360.00	0.00	0.00	

被评估单位填表人：林晓丽

评估人员：蔡可边 陈曼

填表日期：2016 年 9 月 12 日

其他流动资产评估明细表

表 3 - 1 1

评估基准日：2016 年 8 月 31 日

被评估单位：骅星科技发展有限公司

金额单位：人民币元

序号	项目及内容	发生日期	结算内容	成本	账面价值	评估价值	增减值	增值率%	备 注
1	待抵扣增值税	2016/08	待抵扣增值税		1,392,121.72	1,392,121.72	0.00	0.00	
	合 计				1,392,121.72	1,392,121.72	0.00	0.00	***

被评估单位填表人：林晓丽

评估人员：蔡可边 陈曼

填表日期：2016 年 9 月 12 日

非流动资产评估汇总表

表 4

评估基准日：2016 年 8 月 31 日

被评估单位：骅星科技发展有限公司

金额单位：人民币元

序号	项 目	账面价值	评估价值	增减值	增值率%
4-1	可供出售金融资产	0.00	0.00		
4-2	持有至到期投资	0.00	0.00		
4-3	长期应收款	0.00	0.00		
4-4	长期股权投资	0.00	0.00		
4-5	投资性房地产	0.00	0.00		
4-6	固定资产	110,643,117.70	110,154,537.00	-488,580.70	-0.44
4-7	在建工程	0.00	0.00		
4-8	工程物资	0.00	0.00		
4-9	固定资产清理	0.00	0.00		
4-10	生物性生物资产	0.00	0.00		
4-11	油气资产	0.00	0.00		
4-12	无形资产	80,987,603.88	81,811,159.52	823,555.64	1.02
4-13	开发支出	0.00	0.00		
4-14	商誉	0.00	0.00		
4-15	长期待摊费用	300,495.60	0.00	-300,495.60	-100.00
4-16	递延所得税资产	0.00	0.00		
4-17	其他非流动资产	0.00	0.00		
	合 计	191,931,217.18	191,965,696.52	34,479.34	0.02

被评估单位填表人：林晓丽

评估人员：蔡可边 陈曼

填表日期：2016 年 9 月 12 日

固定资产评估汇总表

表 4-6

评估基准日：2016 年 8 月 31 日

被评估单位：骅星科技发展有限公司

金额单位：人民币元

编号	科目名称	账面价值		评估价值		增值额		增值率%	
		原 值	净 值	重置价值	净 值	原 值	净 值	原 值	净 值
	房屋建筑物类合计	99,007,900.00	96,398,096.08	128,745,020.00	96,143,770.00	29,737,120.00	-254,326.08	30.04	-0.26
4-6-1	固定资产—房屋建筑物	90,373,700.00	88,603,493.52	115,121,400.00	88,565,810.00	24,747,700.00	-37,683.52	27.38	-0.04
4-6-2	固定资产—构筑物及其他辅助设施	8,634,200.00	7,794,602.56	13,623,620.00	7,577,960.00	4,989,420.00	-216,642.56	57.79	-2.78
4-6-3	固定资产—管道及沟槽	0.00	0.00	0.00	0.00				
	设备类合计	16,055,165.53	14,245,021.62	27,309,114.00	14,010,767.00	11,253,948.47	-234,254.62	70.10	-1.64
4-6-4	固定资产—机器设备	15,127,745.73	13,471,868.02	25,448,880.00	13,284,683.00	10,321,134.27	-187,185.02	68.23	-1.39
4-6-5	固定资产—车辆	387,792.30	355,379.93	536,404.00	363,877.00	148,611.70	8,497.07	38.32	2.39
4-6-6	固定资产—电子设备	539,627.50	417,773.67	1,323,830.00	362,207.00	784,202.50	-55,566.67	145.32	-13.30
4-6-7	固定资产—土地		0.00		0.00				
	固定资产合计	115,063,065.53	110,643,117.70	156,054,134.00	110,154,537.00	40,991,068.47	-488,580.70	35.62	-0.44
	减：固定资产减值准备								
	固定资产合计	115,063,065.53	110,643,117.70	156,054,134.00	110,154,537.00	40,991,068.47	-488,580.70	35.62	-0.44

被评估单位填表人：林晓丽

评估人员：梁熙

填表日期：2016 年 9 月 12 日

固定资产 —— 房屋建筑物评估明细表

表 4 - 6 - 1

评估基准日：2016 年 8 月 31 日

被评估单位：骅星科技发展有限公司

金额单位：人民币元

序号	权证编号	建筑物名称	结构	建成年月	房屋用途	建筑面积 (m ²)	成本单价 (元/m ²)	账面价值		评估价值			增值率%	评估单价 (元/m ²)	备注
								原值	净值	重置价值	成新率%	评估净值			
1	粤(2016)澄海区不动产权第0001340号	办公楼	钢混	2002年	工业用地	8,420.82	1,621.66	13,655,700.00	13,388,217.20	18,812,100.00	71	13,299,750.00	-0.66	1,579.39	
2		宿舍楼	钢混	2003/12	工业用地	23,180.19	736.93	17,082,200.00	16,747,600.24	23,713,300.00	70	16,615,770.00	-0.79	716.81	
3		主厂房	钢混	2003/12	工业用地	24,347.55	767.81	18,694,300.00	18,328,122.96	24,858,800.00	73	18,201,300.00	-0.69	747.56	
4		后厂房	钢混	2003年	工业用地	9,104.44	542.59	4,940,000.00	4,843,237.12	6,828,300.00	70	4,858,250.00	0.31	533.61	
5		科研楼	钢混	2013年	工业用地	16,834.94	2,138.50	36,001,500.00	35,296,316.00	40,908,900.00	87	35,590,740.00	0.83	2,114.10	
合 计						81,887.94		90,373,700.00	88,603,493.52	115,121,400.00		88,565,810.00	-0.04		
减：房屋建筑物减值准备															
合 计						***	***	90,373,700.00	88,603,493.52	115,121,400.00	***	88,565,810.00	-0.04	***	***

被评估单位填表人：林晓丽

评估人员：梁熙

填表日期：2016 年 9 月 12 日

固定资产 — 构筑物及其他辅助设施评估明细表

表 4-6-2

评估基准日：2016 年 8 月 31 日

被评估单位：骅星科技发展有限公司

金额单位：人民币元

序号	名称	结构	建成年月	计量单位	面积体积 m ² 或 m ³	账面价值		评估价值			增值率%	评估单价 (元/m ²)	备注	
						原值	净值	重置价值	成新率%	评估净值				
1	厂区道路	混凝土	2002/12	m ²	19,416.35	2,402,200.00	2,250,060.64	4,271,600.00	47	1,992,560.00	-11.44	102.62		
2	园林绿化	苗木喷池	2002/12	m ²	10,578.97	912,100.00	796,567.36	1,481,100.00	54	805,880.00	1.17	76.18		
3	注塑部拌料、粉碎作业间	钢混	2011/06	m ²	562.00	465,500.00	436,018.32	533,900.00	85	453,980.00	4.12	807.79		
4	(ATM) 机房	砖混	2011/09	m ²	18.00	12,100.00	11,333.68	13,500.00	88	11,860.00	4.64	658.89		
5	扩建园林	苗木喷池	2012/11	m ²	550.00	124,500.00	108,730.00	126,500.00	87	110,670.00	1.78	201.22		
6	1号仓库	钢混及钢	2002/12	m ²	2,341.00	687,500.00	600,416.64	1,053,500.00	56	592,120.00	-1.38	252.93		
7	2号仓库	钢混及钢	2002/12	m ²	2,357.00	692,200.00	604,521.36	1,060,700.00	56	596,170.00	-1.38	252.94		
8	3号仓库	钢混及钢	2002/12	m ²	2,530.00	743,100.00	648,974.00	1,138,500.00	56	639,900.00	-1.40	252.92		
9	贸易楼四楼夹层	钢混	2012/02	m ²	217.90	710,000.00	620,066.64	719,100.00	88	635,440.00	2.48	2,916.20		
10	搪胶车间	钢混	2002/12	m ²	1,516.00	628,100.00	588,320.32	909,600.00	67	608,560.00	3.44	401.42		
11	喷油车间	钢混	2002/12	m ²	2,014.00	650,700.00	568,278.00	1,007,000.00	56	565,990.00	-0.40	281.03		
12	雕塑工程	钢混及钢	2002/12	m ²	1.00	102,500.00	89,516.64	237,820.00	40	94,670.00	5.76	94,670.00		
13	电房	钢混	2002/12	m ²	270.00	111,900.00	104,812.96	162,000.00	67	108,380.00	3.40	401.41		
14	围墙及大门	砖混、钢	2002/12	m ²	1,136.00	391,800.00	366,986.00	908,800.00	40	361,780.00	-1.42	318.47		
合 计							8,634,200.00	7,794,602.56	13,623,620.00		7,577,960.00	-2.78		
减：构筑物及其他辅助设施减值准备														
合 计						***	8,634,200.00	7,794,602.56	13,623,620.00	***	7,577,960.00	-2.78	***	***

被评估单位填表人：林晓丽

评估人员：梁熙

填表日期：2016 年 9 月 12 日

固定资产 — 机器设备评估明细表

表 4-6-4

评估基准日：2016 年 8 月 31 日

被评估单位：骅星科技发展有限公司

金额单位：人民币元

序号	设备编号	设备名称	规格型号	生产厂家	数量	计量单位	购置日期	启用日期	账面价值		评估价值			增值率%	备注
									原值	净值	重置价值	成新率%	评估净值		
1	JQSB001	注塑机	CJ-80M2		1	台	2016/02	1999/04	9,000.00	6,862.50	7,692.00		7,692.00	12.09	二手价
2	JQSB002	注塑机	CJ-80M2		1	台	2016/02	1999/04	9,000.00	6,862.50	7,692.00		7,692.00	12.09	二手价
3	JQSB003	注塑机	CJ-80M2		1	台	2016/02	1999/04	9,000.00	6,862.50	7,692.00		7,692.00	12.09	二手价
4	JQSB004	注塑机	CJ-80M2		1	台	2016/02	1999/04	9,000.00	6,862.50	7,692.00		7,692.00	12.09	二手价
5	JQSB005	注塑机	CJ-80M2		1	台	2016/02	1999/04	9,000.00	6,862.50	7,692.00		7,692.00	12.09	二手价
6	JQSB006	注塑机			4	台	2016/02	2000/06	36,000.00	27,450.00	30,769.00		30,769.00	12.09	二手价
7	JQSB007	注塑机	震德 80M3V		44	台	2016/02	2002/12	352,000.00	268,400.02	300,855.00		300,855.00	12.09	二手价
8	JQSB008	注塑机	震德 80M3V		6	台	2016/02	2002/09	54,000.00	41,175.00	46,154.00		46,154.00	12.09	二手价
9	JQSB009	立式注塑机			1	台	2016/02	2002/09	8,000.00	6,099.98	6,838.00		6,838.00	12.10	二手价
10	JQSB010	光固机			1	台	2016/02	2005/12	1,200.00	915.00	1,026.00		1,026.00	12.13	二手价
11	JQSB011	高速切削车床			1	台	2016/02	2005/12	2,500.00	1,906.24	2,137.00		2,137.00	12.11	二手价
12	JQSB012	冲棉机			1	台	2016/02	2005/12	1,200.00	915.00	1,026.00		1,026.00	12.13	二手价
13	JQSB013	四柱液压裁料机			2	台	2016/02	2005/12	2,000.00	1,524.98	1,709.00		1,709.00	12.07	二手价
14	JQSB014	ROHS 仪	EDX3000B		1	台	2016/02	2005/12	18,000.00	13,725.00	15,385.00		15,385.00	12.09	二手价
15	JQSB015	丝印机			1	台	2016/02	2005/12	1,000.00	762.52	855.00		855.00	12.13	二手价
16	JQSB016	移印机			9	台	2016/02	2005/12	9,000.00	6,862.50	7,692.00		7,692.00	12.09	二手价
17	JQSB017	四色移印穿梭机			4	台	2016/02	2005/12	4,000.00	3,050.02	3,419.00		3,419.00	12.10	二手价
18	JQSB018	螺杆式空压机			2	台	2016/02	2005/12	4,000.00	3,050.02	3,556.00		3,556.00	16.59	
19	JQSB019	起重机械			2	台	2016/02	2005/12	12,000.00	9,150.00	10,256.00		10,256.00	12.09	二手价
20	JQSB020	粉碎机			1	台	2016/02	2005/12	1,900.00	1,448.74	1,624.00		1,624.00	12.10	二手价
21	JQSB021	缅水濂柜			6	台	2016/02	2007/09	4,800.00	3,432.00	4,103.00		4,103.00	19.55	二手价
22	JQSB022	双梁桥式起重机			1	台	2016/02	2008/01	16,640.00	12,687.98	71,111.00	17	11,733.00	-7.53	
23	JQSB023	气象色谱-质谱联用仪			1	台	2016/02	2008/05	83,240.00	66,294.74	309,333.00	20	63,104.00	-4.81	
24	JQSB024	双缸大真空泵			1	台	2016/02	2008/05	3,590.00	2,859.20	13,333.00	20	2,720.00	-4.87	
25	JQSB025	大打浆机			1	台	2016/02	2008/05	4,090.00	3,257.38	15,897.00	20	3,108.00	-4.59	
26	JQSB026	烤箱			2	台	2016/02	2008/05	2,760.00	2,198.16	10,256.00	20	2,092.00	-4.83	
27	JQSB027	烤箱			2	台	2016/02	2008/06	2,880.00	2,313.96	10,256.00	21	2,179.00	-5.83	
28	JQSB028	烤箱			1	台	2016/02	2008/06	1,440.00	1,156.98	5,128.00	21	1,090.00	-5.79	
29	JQSB029	真空泵	3D55B		1	台	2016/02	2008/07	2,080.00	1,684.78	7,111.00	23	1,600.00	-5.03	
30	JQSB030	注塑机	震德 J120M3V		2	台	2016/02	2009/12	39,470.09	34,683.29	106,667.00	31	33,067.00	-4.66	
31	JQSB031	空气压缩机	Y160M-2		1	台	2016/02	2009/02	27,555.56	23,310.50	88,889.00	24	21,467.00	-7.91	

被评估单位填表人：林晓丽

评估人员：梁熙

填表日期：2016 年 9 月 12 日

固定资产 — 机器设备评估明细表

表 4-6-4

评估基准日：2016 年 8 月 31 日

被评估单位：骅星科技发展有限公司

金额单位：人民币元

序号	设备编号	设备名称	规格型号	生产厂家	数量	计量单位	购置日期	启用日期	账面价值		评估价值			增值率%	备注
									原值	净值	重置价值	成新率%	评估净值		
32	JQSB032	冷水机（水冷）	CW-A-10HP		1	台	2016/02	2009/08	3,692.31	3,202.89	10,265.00	29	3,018.00	-5.77	
33	JQSB033	注塑机	震德 J120M3V		8	台	2016/02	2009/09	193,418.80	168,362.26	568,889.00	28	159,289.00	-5.39	
34	JQSB034	注塑机	震德 J120M3V		1	台	2016/02	2009/09	75,555.56	65,767.70	222,222.00	28	62,222.00	-5.39	
35	JQSB035	变量泵			1	台	2016/02	2009/09	4,923.08	4,285.34	14,068.00	29	4,136.00	-3.48	
36	JQSB036	热合机			15	台	2016/02	2010/01	19,735.04	17,391.50	53,333.00	32	17,067.00	-1.87	
37	JQSB037	雕铣机			1	台	2016/02	2010/12	65,418.80	59,098.70	142,222.00	41	58,311.00	-1.33	
38	JQSB038	双色穿梭移印机			3	台	2016/02	2010/04	10,076.92	8,950.66	24,000.00	36	8,568.00	-4.28	
39	JQSB039	火花机电柜			1	台	2016/02	2010/04	6,632.48	5,891.18	16,581.00	34	5,638.00	-4.30	
40	JQSB040	卧式混色机			3	台	2016/02	2010/04	6,615.38	5,876.00	16,547.00	34	5,626.00	-4.25	
41	JQSB041	精密深孔加工机	DH-1000		1	台	2016/02	2010/06	69,333.33	61,876.71	177,778.00	36	64,000.00	3.43	
42	JQSB042	流水线			2	条	2016/02	2010/08	16,401.71	14,701.91	38,137.00	37	14,111.00	-4.02	
43	JQSB043	充棉机			1	台	2016/02	2010/08	6,299.15	5,646.35	14,658.00	38	5,570.00	-1.35	
44	JQSB044	平面式液压裁断机			1	台	2016/02	2010/08	9,982.91	8,948.33	23,214.00	38	8,821.00	-1.42	
45	JQSB045	迪蒙斯巴克镜面电火花			1	台	2016/02	2010/08	64,521.37	57,834.61	150,043.00	38	57,016.00	-1.42	
46	JQSB046	搪胶供电设施			1	台	2016/02	2011/07	293,367.52	268,031.26	575,222.00	44	251,372.00	-6.22	
47	JQSB047	发电机组			1	台	2016/02	2011/10	25,632.48	23,515.02	40,684.00	64	26,038.00	10.73	
48	JQSB048	全自动电脑缝纫机	杰克讯利		2	台	2016/02	2011/12	3,085.47	2,837.79	5,231.00	50	2,616.00	-7.82	
49	JQSB049	超声波焊接机			3	台	2016/02	2011/01	12,000.00	10,860.00	24,000.00	42	10,080.00	-7.18	
50	JQSB050	杰克讯利-3 全自动电脑缝纫机			1	台	2016/02	2011/01	1,307.69	1,183.43	2,615.00	42	1,098.00	-7.22	
51	JQSB051	搪胶机			1	台	2016/02	2011/01	8,888.89	8,044.45	17,778.00	42	7,467.00	-7.18	
52	JQSB052	电热 24 寸搪胶机			5	台	2016/02	2011/01	41,777.78	37,808.90	88,889.00	42	37,333.00	-1.26	
53	JQSB053	钻床	Z4004		1	台	2016/02	2011/02	982.91	891.05	1,667.00	60	1,000.00	12.23	
54	JQSB054	牛牌万能磨刀机			1	台	2016/02	2011/03	700.85	636.41	1,453.00	43	625.00	-1.79	
55	JQSB055	钻床			1	台	2016/02	2011/03	914.53	830.47	1,556.00	60	934.00	12.47	
56	JQSB056	活塞式空压机			1	台	2016/02	2011/03	923.08	838.24	1,778.00	45	803.00	-4.20	
57	JQSB057	全自动真空注塑机			1	台	2016/02	2011/03	22,222.22	20,179.22	44,444.00	43	19,111.00	-5.29	
58	JQSB058	车床	CO630K		1	台	2016/02	2011/03	5,282.05	4,796.47	8,949.00	60	5,369.00	11.94	
59	JQSB059	万能分度头	BS-I		1	台	2016/02	2011/03	991.45	895.51	2,068.00	43	889.00	-0.73	
60	JQSB060	干燥机			20	台	2016/02	2011/04	13,333.33	12,126.97	25,641.00	44	11,282.00	-6.97	
61	JQSB061	烤箱			1	台	2016/02	2011/04	2,666.67	2,425.41	5,128.00	44	2,256.00	-6.98	
62	JQSB062	电热 24 寸搪胶机			5	台	2016/02	2011/05	42,666.67	38,806.33	71,111.00	50	35,840.00	-7.64	

被评估单位填表人：林晓丽

评估人员：梁熙

填表日期：2016 年 9 月 12 日

固定资产 — 机器设备评估明细表

表 4-6-4

评估基准日：2016 年 8 月 31 日

被评估单位：骅星科技发展有限公司

金额单位：人民币元

序号	设备编号	设备名称	规格型号	生产厂家	数量	计量单位	购置日期	启用日期	账面价值		评估价值			增值率%	备注
									原值	净值	重置价值	成新率%	评估净值		
63	JQSB063	水濂柜			1	台	2016/02	2011/04	683.76	621.90	684.00		684.00	9.99	二手价
64	JQSB064	铣床			1	台	2016/02	2011/04	12,794.87	11,637.23	21,325.00	61	13,008.00	11.78	
65	JQSB065	液压车			4	台	2016/02	2011/04	2,042.74	1,857.94	3,932.00	44	1,730.00	-6.89	
66	JQSB066	EM80-V 全自动注塑机			10	台	2016/02	2011/04	457,333.33	415,955.53	933,333.00	41	382,667.00	-8.00	
67	JQSB067	EM120-V 全自动注塑机			10	台	2016/02	2011/04	500,888.89	455,570.35	1,022,222.00	41	419,111.00	-8.00	
68	JQSB068	包装机			1	台	2016/02	2011/05	2,358.97	2,148.85	4,444.00	45	2,000.00	-6.93	
69	JQSB069	圆角切带机			1	台	2016/02	2011/05	4,085.47	3,721.63	8,513.00	45	3,831.00	2.94	
70	JQSB070	空压机			1	台	2016/02	2011/05	16,487.18	15,018.80	31,111.00	45	14,000.00	-6.78	
71	JQSB071	自动取样器			1	台	2016/02	2011/05	13,905.98	12,667.46	28,974.00	45	13,038.00	2.93	
72	JQSB072	电热 24 寸搪胶机			4	台	2016/02	2011/04	34,136.75	31,096.43	88,889.00	44	39,111.00	25.77	
73	JQSB073	烤箱			1	台	2016/02	2011/05	2,717.95	2,475.91	5,128.00	45	2,308.00	-6.78	
74	JQSB074	干燥机			1	台	2016/02	2011/05	1,589.74	1,448.14	2,991.00	45	1,346.00	-7.05	
75	JQSB075	牛牌 10A 万能磨刀机			1	台	2016/02	2011/06	760.68	693.96	1,487.00	45	669.00	-3.60	
76	JQSB076	冷水机（水冷）			2	台	2016/02	2011/06	11,487.18	10,479.84	23,436.00	45	10,546.00	0.63	
77	JQSB077	超声波熔接机	CR-1820		6	台	2016/02	2011/07	26,401.71	24,121.59	48,000.00	51	24,288.00	0.69	
78	JQSB078	金航牌 1808 电磁撞钉机			2	台	2016/02	2011/07	1,547.01	1,413.39	3,034.00	46	1,396.00	-1.23	
79	JQSB079	金鼎牌 1808 电磁撞钉机			1	台	2016/02	2011/07	777.78	710.58	1,521.00	46	700.00	-1.49	
80	JQSB080	套丝机			1	台	2016/02	2011/07	1,940.17	1,772.59	3,812.00	46	1,754.00	-1.05	
81	JQSB081	全自动纽扣机			2	台	2016/02	2011/08	15,282.05	13,981.91	29,966.00	47	14,084.00	0.73	
82	JQSB082	带灯架重型工作台			10	台	2016/02	2012/06	19,333.33	17,902.15	31,188.00	55	17,153.00	-4.18	
83	JQSB083	重型飞模台			10	台	2016/02	2012/06	11,820.51	10,945.47	19,060.00	55	10,483.00	-4.23	
84	JQSB084	刀具车			2	台	2016/02	2012/06	1,264.96	1,171.30	4,504.00	24	1,081.00	-7.71	
85	JQSB085	工具车			1	台	2016/02	2012/06	213.68	197.84	778.00	24	187.00	-5.48	
86	JQSB086	超声波焊接机	CR-1820		4	台	2016/02	2012/11	18,205.13	16,939.67	28,444.00	59	16,782.00	-0.93	
87	JQSB087	超声波焊接机	CR-2815		1	台	2016/02	2012/11	5,435.90	5,058.02	8,000.00	59	4,720.00	-6.68	
88	JQSB088	电动单梁起重机			2	台	2016/02	2012/11	10,042.74	9,344.64	14,769.00	59	8,714.00	-6.75	
89	JQSB089	液压车			1	台	2016/02	2012/04	606.84	560.70	983.00	53	521.00	-7.08	
90	JQSB090	3T 搬运车			1	台	2016/02	2012/04	1,017.09	939.81	1,692.00	53	897.00	-4.56	
91	JQSB091	2 吨电动葫芦桥式起重机			2	台	2016/02	2012/04	49,598.29	45,828.79	80,000.00	53	42,400.00	-7.48	
92	JQSB092	大王牌 815 切带机			1	台	2016/02	2012/05	1,068.38	988.28	1,752.00	54	946.00	-4.28	
93	JQSB093	数控车床	CNC350H/750		1	台	2016/02	2012/06	47,008.55	43,528.67	70,162.00	68	47,710.00	9.61	

被评估单位填表人：林晓丽

评估人员：梁熙

填表日期：2016 年 9 月 12 日

固定资产 — 机器设备评估明细表

表 4-6-4

评估基准日：2016 年 8 月 31 日

被评估单位：骅星科技发展有限公司

金额单位：人民币元

序号	设备编号	设备名称	规格型号	生产厂家	数量	计量单位	购置日期	启用日期	账面价值		评估价值			增值率%	备注
									原值	净值	重置价值	成新率%	评估净值		
94	JQSB094	平面磨床	KGS-818H		1	台	2016/02	2012/06	32,700.85	30,280.15	48,812.00	68	33,192.00	9.62	
95	JQSB095	平面磨床	KGS-618M		1	台	2016/02	2012/06	18,393.16	17,031.58	27,453.00	68	18,668.00	9.61	
96	JQSB096	平面磨床	KGS-818H		1	台	2016/02	2012/06	32,700.85	30,280.15	48,812.00	68	33,192.00	9.62	
97	JQSB097	平面磨床	KGS-306AH		1	台	2016/02	2012/06	44,974.36	41,645.08	67,120.00	68	45,642.00	9.60	
98	JQSB098	空压机			1	台	2016/02	2012/06	19,914.53	18,440.33	31,111.00	55	17,111.00	-7.21	
99	JQSB099	模温机	MT 6B		1	台	2016/02	2012/06	2,299.15	2,128.93	3,709.00	55	2,040.00	-4.18	
100	JQSB100	数控钻铣床	ZXK 32A		1	台	2016/02	2012/06	53,658.12	49,686.00	80,085.00	68	54,458.00	9.60	
101	JQSB101	圆角切带机	CF-120R		2	台	2016/02	2012/07	9,529.91	8,833.49	16,145.00	55	8,880.00	0.53	
102	JQSB102	螺旋排屑器	VF3		2	台	2016/02	2012/07	13,102.56	12,094.68	20,795.00	55	11,437.00	-5.44	
103	JQSB103	液晶遥控手轮			3	台	2016/02	2012/07	13,418.80	12,438.22	21,299.00	55	11,714.00	-5.82	
104	JQSB104	磁盘立式合模机	NC70-1007		1	台	2016/02	2012/07	103,230.77	95,686.97	169,231.00	55	93,077.00	-2.73	
105	JQSB105	电动攻牙机	TY D1618		1	台	2016/02	2012/07	3,623.93	3,359.09	5,581.00	58	3,223.00	-4.05	
106	JQSB106	4号铣床	FTM 4SVAG		8	台	2016/02	2012/07	173,170.94	160,516.16	258,462.00	68	175,754.00	9.49	
107	JQSB107	立式加工中心	VF3		2	台	2016/02	2012/07	461,726.50	427,984.96	756,923.00	53	397,536.00	-7.11	
108	JQSB108	立式加工中心	VF2		1	台	2016/02	2012/07	230,863.25	213,992.45	378,462.00	55	208,154.00	-2.73	
109	JQSB109	仲铰标准外径研磨机	ZH01		1	台	2016/02	2012/07	9,470.09	8,778.05	16,615.00	55	9,138.00	4.10	
110	JQSB110	数控高速走丝电火花线切割机床	FW1U		3	台	2016/02	2012/07	257,897.44	239,051.08	384,923.00	61	235,573.00	-1.45	
111	JQSB111	数控精密电火花成形机	SP1U		4	台	2016/02	2012/07	315,324.79	292,281.85	516,923.00	55	284,308.00	-2.73	
112	JQSB112	高速数控雕铣机	CT-600		2	台	2016/02	2012/07	247,290.60	229,219.38	433,846.00	50	214,754.00	-6.31	
113	JQSB113	三菱数控电火花放电加工机	EA8AM		2	台	2016/02	2012/07	472,982.91	438,418.77	775,385.00	55	426,462.00	-2.73	
114	JQSB114	频谱分析仪	AT6005		8	台	2016/02	2012/07	7,504.27	6,955.87	11,538.00	58	6,663.00	-4.21	
115	JQSB115	静电测试仪	QUICK431		1	台	2016/02	2012/07	1,538.46	1,426.02	2,444.00	55	1,344.00	-5.75	
116	JQSB116	刀模			2	台	2016/02	2012/08	1,752.14	1,625.72	2,744.00	56	1,537.00	-5.46	
117	JQSB117	飞模工作台			2	台	2016/02	2012/08	8,760.68	8,128.58	13,692.00	56	7,668.00	-5.67	
118	JQSB118	数控精密电火花成形机	SP3U		1	台	2016/02	2012/08	112,427.35	104,315.53	193,846.00	56	108,554.00	4.06	
119	JQSB119	搬运车			2	台	2016/02	2012/08	2,170.94	2,014.28	3,393.00	56	1,900.00	-5.67	
120	JQSB120	电动车			1	台	2016/02	2012/08	9,564.10	8,874.04	14,949.00	56	8,371.00	-5.67	
121	JQSB121	移印机			1	台	2016/02	2012/09	3,871.79	3,595.91	5,778.00	60	3,458.00	-3.84	
122	JQSB122	实验室专用设备			1	台	2016/02	2013/04	45,991.45	36,282.13	102,205.00	34	34,852.00	-3.94	
123	JQSB123	实验室通风设备			1	台	2016/02	2013/04	41,905.98	33,059.16	93,120.00	34	31,754.00	-3.95	

被评估单位填表人：林晓丽

评估人员：梁熙

填表日期：2016 年 9 月 12 日

固定资产 — 机器设备评估明细表

表 4-6-4

评估基准日：2016 年 8 月 31 日

被评估单位：骅星科技发展有限公司

金额单位：人民币元

序号	设备编号	设备名称	规格型号	生产厂家	数量	计量单位	购置日期	启用日期	账面价值		评估价值			增值率%	备注
									原值	净值	重置价值	成新率%	评估净值		
124	JQSB124	横行伺服机械手			1	台	2016/02	2013/06	16,829.06	15,797.60	23,051.00	64	14,753.00	-6.61	
125	JQSB125	半自动升高车			1	台	2016/02	2013/10	10,333.33	9,699.97	13,778.00	67	9,231.00	-4.83	
126	JQSB126	伺服超声波焊接机			1	套	2016/02	2015/09	27,358.97	26,014.61	28,205.00	86	24,256.00	-6.76	
127	JQSB127	玩具自动喷漆机			1	套	2016/02	2012/02	21,692.31	19,998.51	35,556.00	54	19,040.00	-4.79	
128	JQSB128	工业缝纫机	JK		80	台	2016/02	2013/02	140,188.03	130,787.17	209,231.00	61	127,631.00	-2.41	
129	JQSB129	铁皮通风管道			9	台	2016/02	2013/03	51,547.01	48,130.55	74,709.00	62	46,320.00	-3.76	
130	JQSB130	空压机			1	台	2016/02	2013/04	48,000.00	44,855.16	66,667.00	63	42,000.00	-6.37	
131	JQSB131	干燥机			1	台	2016/02	2013/04	8,307.69	7,763.37	11,538.00	63	7,269.00	-6.37	
132	JQSB132	EN71 综合燃烧测试仪			1	台	2016/02	2013/05	5,871.79	5,491.45	8,265.00	64	5,290.00	-3.67	
133	JQSB133	噪音架			1	台	2016/02	2013/05	6,940.17	6,490.65	9,769.00	64	6,252.00	-3.68	
134	JQSB134	盐雾试验箱			1	台	2016/02	2013/05	8,000.00	7,481.84	11,265.00	64	7,210.00	-3.63	
135	JQSB135	30 米铝合金流水线			24	条	2016/02	2013/06	367,914.53	344,351.45	566,026.00	60	339,616.00	-1.38	
136	JQSB136	15K3200W 超声波机器			2	台	2016/02	2013/06	17,307.69	16,199.19	24,043.00	64	15,388.00	-5.01	
137	JQSB137	晒板机			1	台	2016/02	2013/06	8,820.51	8,255.61	12,248.00	64	7,839.00	-5.05	
138	JQSB138	负压喇叭扇			16	台	2016/02	2013/06	28,717.95	26,878.71	41,026.00	64	26,257.00	-2.31	
139	JQSB139	移印机			2	台	2016/02	2013/06	8,547.01	7,999.63	11,556.00	64	7,396.00	-7.55	
140	JQSB140	横走伺服机械手	A650IDY		1	台	2016/02	2013/10	16,136.75	15,103.25	23,051.00	67	15,444.00	2.26	
141	JQSB141	东芝机械上海制全电动注塑成形机	EA100		1	台	2016/02	2013/06	192,888.89	180,535.31	275,556.00	64	176,356.00	-2.31	
142	JQSB142	冷水机（水冷）			1	台	2016/02	2013/06	7,931.62	7,423.66	11,333.00	64	7,253.00	-2.30	
143	JQSB143	摇床	HS260		1	台	2016/02	2013/07	7,529.91	7,053.03	10,316.00	65	6,705.00	-4.93	
144	JQSB144	电脑屏火花机	ZNC		1	台	2016/02	2013/07	43,589.74	40,829.08	64,103.00	65	41,667.00	2.05	
145	JQSB145	电脑屏火花机	ZNC		1	台	2016/02	2013/07	41,376.07	38,755.57	60,846.00	65	39,550.00	2.05	
146	JQSB146	旋转蒸发仪	RV10		2	台	2016/02	2013/07	32,982.91	30,894.01	45,179.00	65	29,366.00	-4.95	
147	JQSB147	振荡水浴槽	SW22		1	台	2016/02	2013/07	15,871.79	14,866.55	21,744.00	65	14,134.00	-4.93	
148	JQSB148	电子天平	BSA124S-CW		1	台	2016/02	2013/07	5,068.38	4,747.38	6,949.00	65	4,517.00	-4.85	
149	JQSB149	自然对流精密烘箱	ED 115		1	台	2016/02	2013/07	6,307.69	5,908.21	8,641.00	65	5,617.00	-4.93	
150	JQSB150	实验室超纯水机	MILLI		1	台	2016/02	2013/07	37,555.56	35,177.04	51,444.00	65	33,439.00	-4.94	
151	JQSB151	制冷循环器	F500		1	台	2016/02	2013/07	17,829.06	16,699.86	24,419.00	65	15,872.00	-4.96	
152	JQSB152	真空泵	LVS 302Z		1	台	2016/02	2013/07	9,615.38	9,006.38	12,821.00	65	8,334.00	-7.47	
153	JQSB153	程序控制性马弗炉	LT 3		1	台	2016/02	2013/07	14,974.36	14,026.00	20,513.00	65	13,333.00	-4.94	

被评估单位填表人：林晓丽

评估人员：梁熙

填表日期：2016 年 9 月 12 日

固定资产 — 机器设备评估明细表

表 4-6-4

评估基准日：2016 年 8 月 31 日

被评估单位：骅星科技发展有限公司

金额单位：人民币元

序号	设备编号	设备名称	规格型号	生产厂家	数量	计量单位	购置日期	启用日期	账面价值		评估价值			增值率%	备注
									原值	净值	重置价值	成新率%	评估净值		
154	JQSB154	高级微波消解仪	ETHOS ONE		1	台	2016/02	2013/07	132,760.68	124,352.52	186,991.00	65	121,544.00	-2.26	
155	JQSB155	干燥机			1	台	2016/02	2013/07	2,888.89	2,705.95	3,846.00	65	2,500.00	-7.61	
156	JQSB156	全自动注塑成型机	EC50S-1.5A		1	台	2016/02	2013/07	195,641.03	183,250.43	275,556.00	65	179,111.00	-2.26	
157	JQSB157	0.6 米三面不锈钢水濂柜			1	台	2016/02	2013/08	1,264.96	1,185.70	2,436.00	46	1,111.00	-6.30	
158	JQSB158	移印机			2	台	2016/02	2013/08	8,786.32	8,235.94	11,556.00	66	7,627.00	-7.39	
159	JQSB159	移印机			1	台	2016/02	2013/08	4,393.16	4,118.00	5,778.00	66	3,813.00	-7.41	
160	JQSB160	电感耦合等离子体质谱仪	NEXION 300		1	台	2016/02	2013/08	586,735.04	549,983.48	826,385.00	61	507,235.00	-7.77	
161	JQSB161	超高效液相色谱仪	FX HPLC		1	台	2016/02	2013/08	154,683.76	144,994.78	217,863.00	66	143,790.00	-0.83	
162	JQSB162	石墨消解仪	SPB 50		1	台	2016/02	2013/08	27,282.05	25,573.19	35,897.00	66	23,692.00	-7.36	
163	JQSB163	精雕 CNC 雕刻机	carver400V		1	台	2016/02	2013/09	135,692.31	127,285.29	188,462.00	67	126,270.00	-0.80	
164	JQSB164	焊机			1	台	2016/02	2013/09	1,376.07	1,290.81	1,863.00	67	1,248.00	-3.32	
165	JQSB165	咪头灵敏度测试仪			1	台	2016/02	2014/06	2,367.52	2,038.36	3,197.00	73	2,334.00	14.50	
166	JQSB166	1 米水濂柜			1	台	2016/02	2014/11	2,820.51	2,668.83	3,658.00	68	2,477.00	-7.19	
167	JQSB167	双电机打包机			2	台	2016/02	2014/11	4,136.75	3,914.33	5,376.00	67	3,607.00	-7.85	
168	JQSB168	1 米三面水濂柜			5	台	2016/02	2014/03	21,735.04	20,470.84	34,496.00	55	19,042.00	-6.98	
169	JQSB169	自动锁螺丝机			1	台	2016/02	2014/04	5,333.33	5,026.25	6,667.00	72	4,800.00	-4.50	
170	JQSB170	绑卡机(半自动)			1	台	2016/02	2014/05	6,000.00	5,658.00	8,897.00	73	6,495.00	14.79	
171	JQSB171	免锡焊机			1	台	2016/02	2014/05	11,119.66	10,485.82	14,256.00	73	10,407.00	-0.75	
172	JQSB172	绑卡机(自动)			1	台	2016/02	2014/05	7,205.13	6,794.43	7,410.00	86	6,383.00	-6.06	
173	JQSB173	机边破碎机带回收			35	台	2016/02	2014/05	126,000.00	118,818.00	161,538.00	73	117,923.00	-0.75	
174	JQSB174	模温机			1	台	2016/02	2014/05	2,273.50	2,143.90	2,812.00	73	2,053.00	-4.24	
175	JQSB175	打包机			1	台	2016/02	2014/06	1,307.69	1,233.89	1,923.00	61	1,172.00	-5.02	
176	JQSB176	储气罐			2	台	2016/02	2014/06	4,188.03	3,951.69	5,111.00	73	3,731.00	-5.58	
177	JQSB177	模温机	MT-6B		1	台	2016/02	2014/06	2,307.69	2,177.43	2,812.00	73	2,053.00	-5.71	
178	JQSB178	空压机			1	台	2016/02	2014/06	52,666.67	49,694.39	66,667.00	73	48,667.00	-2.07	
179	JQSB179	储气罐			2	台	2016/02	2014/06	4,188.03	3,951.69	5,111.00	73	3,731.00	-5.58	
180	JQSB180	机边破碎机带回收	PC-240C		2	台	2016/02	2014/06	7,752.14	7,314.62	9,231.00	73	6,739.00	-7.87	
181	JQSB181	自动锁螺丝机	XZ-1		1	台	2016/02	2014/07	30,145.30	28,460.68	36,316.00	74	26,874.00	-5.57	
182	JQSB182	自动锁螺丝机	XZ-1		1	台	2016/02	2014/07	5,529.91	5,220.91	6,667.00	74	4,934.00	-5.50	
183	JQSB183	免锡焊机	RK 51104		1	台	2016/02	2014/07	11,376.07	10,740.37	13,709.00	74	10,145.00	-5.54	
184	JQSB184	精雕机	carver600T		1	台	2016/02	2014/07	193,846.15	183,013.57	242,308.00	74	179,308.00	-2.02	

被评估单位填表人：林晓丽

评估人员：梁熙

填表日期：2016 年 9 月 12 日

固定资产 — 机器设备评估明细表

表 4-6-4

评估基准日：2016 年 8 月 31 日

被评估单位：骅星科技发展有限公司

金额单位：人民币元

序号	设备编号	设备名称	规格型号	生产厂家	数量	计量单位	购置日期	启用日期	账面价值		评估价值			增值率%	备注
									原值	净值	重置价值	成新率%	评估净值		
185	JQSB185	破裂强度试验机	OM 8600		1	台	2016/02	2014/07	4,188.03	3,953.97	5,043.00	74	3,732.00	-5.61	
186	JQSB186	超声波焊接机	CR-4215		2	台	2016/02	2014/08	29,051.28	27,443.58	33,778.00	75	25,334.00	-7.69	
187	JQSB187	川田四线缝车			1	台	2016/02	2014/08	2,000.00	1,889.30	2,376.00	75	1,782.00	-5.68	
188	JQSB188	2.2KW 强力风机			4	台	2016/02	2014/08	7,350.43	6,943.63	8,547.00	75	6,410.00	-7.69	
189	JQSB189	30 米*0.8 米铝合金流水线			1	条	2016/02	2014/08	17,358.97	16,398.31	21,427.00	75	16,070.00	-2.00	
190	JQSB190	拉网机	SF-T218		1	台	2016/02	2014/08	12,324.79	11,642.71	14,675.00	75	11,006.00	-5.47	
191	JQSB191	移印机			3	台	2016/02	2014/08	20,641.03	19,498.75	24,000.00	75	18,000.00	-7.69	
192	JQSB192	粉碎机	10HP		1	台	2016/02	2014/08	6,316.24	5,966.68	7,521.00	75	5,641.00	-5.46	
193	JQSB193	伺服双臂机械手	RW		1	台	2016/02	2014/08	18,726.50	17,690.18	23,120.00	75	17,340.00	-1.98	
194	JQSB194	杰克电脑平车			1	台	2016/02	2014/09	2,692.31	2,544.77	3,205.00	76	2,436.00	-4.27	
195	JQSB195	自动折纸机	ZE 8B		1	台	2016/02	2014/09	2,982.91	2,819.41	3,556.00	76	2,703.00	-4.13	
196	JQSB196	热合包装机			1	台	2016/02	2015/01	3,196.58	3,027.86	3,556.00	79	2,809.00	-7.23	
197	JQSB197	热合包装机			1	台	2016/02	2015/03	3,273.50	3,103.88	3,556.00	81	2,880.00	-7.21	
198	JQSB198	检针器	SY720		1	台	2016/02	2015/05	13,017.09	12,354.63	15,872.00	82	13,015.00	5.35	
199	JQSB199	弹性胶订机			2	台	2016/02	2015/05	15,897.44	15,088.40	17,094.00	82	14,017.00	-7.10	
200	JQSB200	实验室超纯水机			1	台	2016/02	2015/05	2,495.73	2,368.71	2,684.00	82	2,201.00	-7.08	
201	JQSB201	空压机			1	台	2016/02	2015/05	82,666.67	78,459.53	88,889.00	82	72,889.00	-7.10	
202	JQSB202	弹性胶订机			2	台	2016/02	2015/06	16,068.38	15,257.84	17,094.00	83	14,188.00	-7.01	
203	JQSB203	条码测试仪			1	台	2016/02	2015/08	7,606.84	7,229.80	8,179.00	85	6,952.00	-3.84	
204	QTSB001	电梯			1	台	2016/02	2002/06	10,000.00	9,259.72	8,547.00		8,547.00	-7.70	二手价
205	QTSB002	电梯			1	台	2016/02	2004/10	123,750.00	117,032.16	423,077.00	26	110,000.00	-6.01	
206	QTSB003	美国汕特 UPS	山特		1	台	2016/02	2007/11	1,370.00	1,015.04	6,487.00	15	973.00	-4.14	
207	QTSB004	停车场设备			1	套	2016/02	2008/06	7,510.00	6,033.88	26,667.00	22	5,839.00	-3.23	
208	QTSB005	高级授权机			1	台	2016/02	2008/06	230.00	184.82	197.00		197.00	6.59	
209	QTSB006	办公楼大门			1	个	2016/02	2008/09	30,620.00	25,165.82	98,376.00	25	24,516.00	-2.58	
210	QTSB007	Y180L-4-22KN 电机			1	台	2016/02	2008/02	930.00	726.12	3,803.00	18	679.00	-6.49	
211	QTSB008	UPS(不间断电源)	山特		1	台	2016/02	2008/05	1,750.00	1,393.72	6,487.00	20	1,312.00	-5.86	
212	QTSB009	康明斯 450KW 发电机组			1	台	2016/02	2008/05	83,590.00	66,573.46	166,154.00	42	69,785.00	4.82	
213	QTSB010	负压喇叭扇	LTD-909		36	台	2016/02	2008/07	27,000.00	16,740.00	92,308.00	18	16,615.00	-0.75	
214	QTSB011	负压喇叭扇	LTD-909		72	台	2016/02	2010/08	79,384.62	62,625.66	184,615.00	38	70,154.00	12.02	
215	QTSB012	负压喇叭扇	LTD-909		76	台	2016/02	2010/09	85,743.59	68,288.63	194,872.00	39	76,000.00	11.29	

被评估单位填表人：林晓丽

评估人员：梁熙

填表日期：2016 年 9 月 12 日

固定资产 — 机器设备评估明细表

表 4-6-4

评估基准日：2016 年 8 月 31 日

被评估单位：骅星科技发展有限公司

金额单位：人民币元

序号	设备编号	设备名称	规格型号	生产厂家	数量	计量单位	购置日期	启用日期	账面价值		评估价值			增值率%	备注
									原值	净值	重置价值	成新率%	评估净值		
216	QTSB013	空调机	格力		8	套	2016/02	2011/01	1,367.52	1,367.52	1,368.00		1,368.00	0.04	二手价
217	QTSB014	TCL 彩电	L32F3301B		261	台	2016/02	2011/03	44,615.38	2,230.77	44,615.00		44,615.00	1,899.98	二手价
218	QTSB015	空调	格力		19	台	2016/02	2011/04	3,247.86	162.39	3,248.00		3,248.00	1,900.12	二手价
219	QTSB016	液压车	上海奥津 NA30-510		1	台	2016/02	2011/05	641.03	583.91	1,402.00	40	564.00	-3.41	
220	QTSB017	夏普 52 寸液晶电视			1	台	2016/02	2011/06	170.94	8.55	171.00		171.00	1,900.00	二手价
221	QTSB018	TCL 彩电	L32F3301B		188	台	2016/02	2011/06	32,136.75	1,606.84	32,137.00		32,137.00	1,900.01	二手价
222	QTSB019	格力 3 匹柜机空调	格力		2	台	2016/02	2011/06	341.88	17.09	342.00		342.00	1,901.17	二手价
223	QTSB020	断路器			1	台	2016/02	2011/06	427.35	21.37	427.00		427.00	1,898.13	二手价
224	QTSB021	空调	格力		1	台	2016/02	2011/06	170.94	8.55	171.00		171.00	1,900.00	二手价
225	QTSB022	格力 3 匹空调	格力		3	台	2016/02	2011/07	512.82	25.64	513.00		513.00	1,900.78	二手价
226	QTSB023	格力 1 匹空调	格力		1	台	2016/02	2011/07	170.94	8.55	171.00		171.00	1,900.00	二手价
227	QTSB024	空调	格力		15	台	2016/02	2011/08	2,564.10	476.22	2,564.00		2,564.00	438.41	二手价
228	QTSB025	大金 1.5 匹空调	大金		3	台	2016/02	2011/09	1,572.65	452.15	10,504.00	15	1,576.00	248.56	
229	QTSB026	空调机	格力		1	台	2016/02	2011/11	341.88	147.00	2,068.00	15	310.00	110.88	
230	QTSB027	格力 3 匹空调	格力		1	台	2016/02	2011/12	1,119.66	539.46	6,137.00	15	921.00	70.73	
231	QTSB028	1 匹空调机	格力		1	台	2016/02	2012/01	410.26	215.38	2,068.00	15	310.00	43.93	
232	QTSB029	3 匹空调机	格力		1	台	2016/02	2012/01	1,239.32	650.66	6,222.00	15	933.00	43.39	
233	QTSB030	白色实木银边餐桌			1	套	2016/02	2012/01	4,444.44	2,333.34	22,291.00	15	3,344.00	43.31	
234	QTSB031	众诚消毒柜			1	台	2016/02	2012/02	512.82	287.94	2,632.00	15	395.00	37.18	
235	QTSB032	三菱电冰箱			1	台	2016/02	2012/02	632.48	355.16	3,256.00	15	488.00	37.40	
236	QTSB033	科荣消毒碗柜			1	台	2016/02	2012/02	264.96	148.80	1,359.00	15	204.00	37.10	
237	QTSB034	模具：红外线遥控室内飞机			1	套	2016/02	2012/02	117,418.80	65,935.20	617,974.00	15	92,696.00	40.59	
238	QTSB035	三菱电冰箱			1	台	2016/02	2012/03	1,316.24	780.32	6,291.00	15	944.00	20.98	
239	QTSB036	1.5 匹变频空调	格力		1	台	2016/02	2012/05	1,461.54	940.86	5,504.00	16	867.00	-7.85	
240	QTSB037	HW0038/12/YK 模具			1	副	2016/02	2012/05	8,418.80	5,419.58	36,607.00	15	5,491.00	1.32	
241	QTSB038	货架			1	台	2016/02	2012/06	803.42	743.96	1,299.00	55	714.00	-4.03	
242	QTSB039	铸铝合金桌椅			2	套	2016/02	2012/06	4,555.56	3,028.08	17,949.00	16	2,807.00	-7.30	
243	QTSB040	五匹空调	格力		2	台	2016/02	2012/07	5,025.64	3,434.20	18,650.00	17	3,216.00	-6.35	
244	QTSB041	1 匹空调	格力		2	台	2016/02	2012/07	1,521.37	1,039.63	5,650.00	17	974.00	-6.31	
245	QTSB042	1 匹空调	格力		1	台	2016/02	2012/07	794.87	543.17	2,949.00	17	508.00	-6.47	
246	QTSB043	消毒柜			2	台	2016/02	2012/09	871.79	623.33	2,932.00	20	594.00	-4.71	

被评估单位填表人：林晓丽

评估人员：梁熙

填表日期：2016 年 9 月 12 日

固定资产 — 机器设备评估明细表

表 4-6-4

评估基准日：2016 年 8 月 31 日

被评估单位：骅星科技发展有限公司

金额单位：人民币元

序号	设备编号	设备名称	规格型号	生产厂家	数量	计量单位	购置日期	启用日期	账面价值		评估价值			增值率%	备注
									原值	净值	重置价值	成新率%	评估净值		
247	QTSB044	5 匹空调	格力		1	台	2016/02	2012/09	2,760.68	1,973.90	9,256.00	20	1,874.00	-5.06	
248	QTSB045	夏普冰箱			1	台	2016/02	2012/10	598.29	435.87	1,897.00	22	417.00	-4.33	
249	QTSB046	不锈钢 6 头饮水机			2	台	2016/02	2012/10	4,102.56	2,989.02	13,034.00	22	2,868.00	-4.05	
250	QTSB047	不锈钢 2 头饮水机			2	台	2016/02	2012/10	1,367.52	996.36	4,342.00	22	956.00	-4.05	
251	QTSB048	不锈钢 2 头饮水机			2	台	2016/02	2012/11	1,427.35	1,057.51	4,342.00	22	974.00	-7.90	
252	QTSB049	不锈钢 2 头饮水机			1	台	2016/02	2012/12	752.14	565.72	2,171.00	25	546.00	-3.49	
253	QTSB050	不锈钢 6 头饮水机			2	台	2016/02	2013/01	4,282.05	3,265.05	11,889.00	25	3,031.00	-7.17	
254	QTSB051	不锈钢 3 头饮水机			2	台	2016/02	2013/01	2,145.30	1,635.78	5,949.00	25	1,517.00	-7.26	
255	QTSB052	美的 200 升空气能			1	台	2016/02	2013/02	2,461.54	1,900.30	6,590.00	27	1,771.00	-6.80	
256	QTSB053	升降机			1	台	2016/02	2013/02	4,752.14	3,668.66	12,709.00	27	3,416.00	-6.89	
257	QTSB054	荣科双门消毒碗柜			1	个	2016/02	2013/03	581.20	453.76	1,487.00	28	422.00	-7.00	
258	QTSB055	双菱冰柜			1	个	2016/02	2013/03	2,470.09	1,928.59	6,342.00	28	1,801.00	-6.62	
259	QTSB056	太师床椅			1	个	2016/02	2013/03	3,452.99	2,695.97	8,872.00	28	2,520.00	-6.53	
260	QTSB057	不锈钢 3 头饮水机			1	台	2016/02	2013/03	1,153.85	900.89	2,966.00	28	843.00	-6.43	
261	QTSB058	不锈钢 2 头饮水机			6	台	2016/02	2013/03	4,623.93	3,610.23	11,889.00	28	3,377.00	-6.46	
262	QTSB059	不锈钢 3 头饮水机			2	台	2016/02	2013/03	2,316.24	1,808.46	5,949.00	28	1,690.00	-6.55	
263	QTSB060	家具			1	批	2016/02	2013/03	34,444.44	26,893.14	88,521.00	28	25,145.00	-6.50	
264	QTSB061	储气罐			1	台	2016/02	2013/04	1,658.12	1,308.08	2,590.00	63	1,632.00	24.76	
265	QTSB062	荣科双门消毒碗柜			1	个	2016/02	2013/04	598.29	471.99	1,487.00	30	444.00	-5.93	
266	QTSB063	家具			1	批	2016/02	2013/04	10,059.83	7,936.07	24,906.00	30	7,443.00	-6.21	
267	QTSB064	家具			1	批	2016/02	2013/04	14,572.65	11,496.21	36,077.00	30	10,782.00	-6.21	
268	QTSB065	家具			1	批	2016/02	2013/04	5,700.85	4,497.31	14,120.00	30	4,220.00	-6.17	
269	QTSB066	140*140 屏风			1	批	2016/02	2013/04	16,427.35	12,959.35	40,667.00	30	12,153.00	-6.22	
270	QTSB067	36 门员工柜			1	批	2016/02	2013/04	25,085.47	19,789.63	62,103.00	30	18,559.00	-6.22	
271	QTSB068	3 匹格力空调	格力		2	台	2016/02	2013/05	5,333.33	4,247.63	12,726.00	31	3,998.00	-5.88	
272	QTSB069	不锈钢 2 头饮水机			2	台	2016/02	2013/05	1,658.12	1,320.56	3,957.00	31	1,243.00	-5.87	
273	QTSB070	不锈钢 2 头饮水机			1	台	2016/02	2013/05	829.06	660.28	1,983.00	31	623.00	-5.65	
274	QTSB071	不锈钢 2 头饮水机			1	台	2016/02	2013/05	829.06	660.28	1,983.00	31	623.00	-5.65	
275	QTSB072	3 匹格力空调	格力		1	台	2016/02	2013/05	2,914.53	2,321.19	6,949.00	31	2,183.00	-5.95	
276	QTSB073	5 匹管道空调机			1	台	2016/02	2013/05	5,743.59	4,574.37	13,692.00	31	4,301.00	-5.98	
277	QTSB074	办公家具			1	批	2016/02	2013/06	29,316.24	23,554.08	67,547.00	33	22,218.00	-5.67	

被评估单位填表人：林晓丽

评估人员：梁熙

填表日期：2016 年 9 月 12 日

固定资产 — 机器设备评估明细表

表 4-6-4

评估基准日：2016 年 8 月 31 日

被评估单位：骅星科技发展有限公司

金额单位：人民币元

序号	设备编号	设备名称	规格型号	生产厂家	数量	计量单位	购置日期	启用日期	账面价值		评估价值			增值率%	备注
									原值	净值	重置价值	成新率%	评估净值		
278	QTSB075	非黄如意沙发			14	件	2016/02	2013/06	14,452.99	11,612.23	33,299.00	33	10,953.00	-5.68	
279	QTSB076	非黄办公班台			1	只	2016/02	2013/06	2,452.99	1,970.83	5,650.00	33	1,858.00	-5.72	
280	QTSB077	模具：3轴飞行器			1	套	2016/02	2013/06	243,598.29	195,718.65	608,991.00	34	207,057.00	5.79	
281	QTSB078	实验室药品保存箱			1	台	2016/02	2013/07	2,324.79	1,883.07	5,179.00	34	1,783.00	-5.31	
282	QTSB079	格力2匹空调	格力		1	台	2016/02	2013/08	2,324.79	1,897.35	5,000.00	36	1,798.00	-5.24	
283	QTSB080	非黄如意沙发			1	套	2016/02	2013/08	4,008.55	3,271.51	9,709.00	32	3,103.00	-5.15	
284	QTSB081	超纤皮大款沙发及石茶几			1	套	2016/02	2013/08	2,786.32	2,273.98	6,744.00	32	2,155.00	-5.23	
285	QTSB082	非黄沙发五件套			2	套	2016/02	2013/08	8,290.60	6,858.58	17,838.00	36	6,413.00	-6.50	
286	QTSB083	格力3匹空调	格力		1	套	2016/02	2013/09	2,376.07	1,952.83	5,573.00	33	1,854.00	-5.06	
287	QTSB084	数字瓶口分配器			3	支	2016/02	2013/09	3,358.97	2,760.65	7,880.00	33	2,622.00	-5.02	
288	QTSB085	焊接绝热气瓶			1	只	2016/02	2013/09	5,196.58	4,270.96	12,197.00	33	4,058.00	-4.99	
289	QTSB086	不间断电源	3C20KS		1	台	2016/02	2013/10	8,000.00	7,509.68	10,256.00	70	7,215.00	-3.92	
290	QTSB087	变压器			1	套	2016/02	2004/10	8,547.01	8,547.01	8,547.00		8,547.00	0.00	二手价
291	QTSB088	音响设备			1	套	2016/02	2013/11	9,692.31	8,067.45	21,410.00	36	7,696.00	-4.60	
292	QTSB089	格力3匹三相空调	格力		1	台	2016/02	2013/11	4,769.23	3,969.67	10,538.00	36	3,788.00	-4.58	
293	QTSB090	新汽车垃圾斗	自制（无型号）		1	只	2016/02	2013/11	3,572.65	2,973.73	7,880.00	36	2,832.00	-4.77	
294	QTSB091	宿舍 KF-35370Aa-2 格力空调	KF-35370		452	套	2016/02	2013/11	639,606.84	532,378.62	1,130,000.00	43	490,463.00	-7.87	
295	QTSB092	液压车			3	台	2016/02	2013/04	2,119.66	1,838.68	2,949.00	63	1,858.00	1.05	
296	QTSB093	SCB-1000KVA 变压器			1	台	2016/02	2013/05	294,401.71	256,263.31	426,667.00	58	245,760.00	-4.10	
297	QTSB094	负压喇叭扇	LTD-909		7	台	2016/02	2013/06	12,564.10	10,972.66	17,949.00	64	11,487.00	4.69	
298	QTSB095	负压喇叭扇			13	台	2016/02	2013/06	23,333.33	20,377.79	33,333.00	64	21,333.00	4.69	
299	QTSB096	液压车			3	台	2016/02	2013/08	2,239.32	1,967.76	2,949.00	66	1,946.00	-1.11	
300	QTSB097	1.5匹空调	KFR-26GW/(26595)Aa-3		1	台	2016/02	2014/01	1,205.13	1,014.33	2,504.00	39	968.00	-4.57	
301	QTSB098	乐声 15 升抽湿机			1	台	2016/02	2014/01	1,632.48	1,374.00	3,402.00	39	1,315.00	-4.29	
302	QTSB099	三匹三相格力空调	KFR-72LW/(72569)NhBa-3		2	台	2016/02	2014/01	5,470.09	4,603.99	11,402.00	39	4,408.00	-4.26	
303	QTSB100	家具			1	批	2016/02	2014/01	13,487.18	11,351.72	28,103.00	39	10,865.00	-4.29	
304	QTSB101	模具：平翼机			1	副	2016/02	2014/01	22,153.85	18,646.13	45,205.00	46	20,794.00	11.52	
305	QTSB102	格力3匹挂式空调	KFR-72LW/(72569)NhBa-3		1	台	2016/02	2014/02	2,803.42	2,371.54	5,701.00	40	2,274.00	-4.11	
306	QTSB103	格力1匹冷暖空调			1	台	2016/02	2014/02	1,094.02	925.48	2,231.00	40	890.00	-3.83	
307	QTSB104	格力1.5匹空调	KFR-26GW/(26595)Aa-3		1	台	2016/02	2014/03	1,427.35	1,213.27	2,504.00	46	1,162.00	-4.23	
308	QTSB105	格力1.5匹空调	KFR-26GW/(26595)Aa-3		1	台	2016/02	2014/03	1,581.20	1,344.02	2,504.00	52	1,291.00	-3.94	

被评估单位填表人：林晓丽

评估人员：梁熙

填表日期：2016 年 9 月 12 日

固定资产 — 机器设备评估明细表

表 4-6-4

评估基准日：2016 年 8 月 31 日

被评估单位：骅星科技发展有限公司

金额单位：人民币元

序号	设备编号	设备名称	规格型号	生产厂家	数量	计量单位	购置日期	启用日期	账面价值		评估价值			增值率%	备注
									原值	净值	重置价值	成新率%	评估净值		
309	QTSB106	8 公斤洗衣机			1	台	2016/02	2014/03	2,478.63	2,106.81	4,897.00	41	2,020.00	-4.12	
310	QTSB107	办公家具			1	批	2016/02	2014/04	133,897.44	114,327.84	257,983.00	41	105,417.00	-7.79	
311	QTSB108	格力 1.5 匹空调	KFR-26GW/(26595)Aa-3		1	台	2016/02	2014/05	1,333.33	1,143.31	2,504.00	44	1,100.00	-3.79	
312	QTSB109	格力 2 匹空调	KFR-26GW/(26595)Aa-3		2	台	2016/02	2014/05	3,324.79	2,851.03	5,000.00	55	2,745.00	-3.72	
313	QTSB110	格力 3 匹空调	KF-72LW/(72391)NhAa-3		2	台	2016/02	2014/05	6,350.43	5,445.51	10,598.00	49	5,237.00	-3.83	
314	QTSB111	三头不锈钢节能饮水机			1	台	2016/02	2014/07	1,675.21	1,447.87	3,000.00	47	1,398.00	-3.44	
315	QTSB112	模具：蛋神二代			1	套	2016/02	2014/07	212,743.59	183,871.23	379,897.00	54	205,144.00	11.57	
316	QTSB113	节能 6 头饮水机			1	台	2016/02	2014/08	3,435.90	2,980.44	6,000.00	48	2,877.00	-3.47	
317	QTSB114	办公家具			1	批	2016/02	2014/08	34,025.64	29,515.26	59,393.00	48	28,483.00	-3.50	
318	QTSB115	格力空调二匹挂机	KFR-50LW/(50591)NhAa-3		1	台	2016/02	2014/08	2,692.31	2,335.43	4,701.00	48	2,254.00	-3.49	
319	QTSB116	格力空调匹半挂机	KFR-26GW/(26595)Aa-3		1	台	2016/02	2014/08	1,615.38	1,401.24	2,504.00	54	1,351.00	-3.59	
320	QTSB117	格力空调一匹	KFR-23GW/(23570)Ga-3		1	台	2016/02	2014/08	1,256.41	1,089.85	2,197.00	48	1,054.00	-3.29	
321	QTSB118	格力空调一匹	KFR-23GW/(23570)Ga-3		1	台	2016/02	2014/08	1,256.41	1,089.85	2,197.00	48	1,054.00	-3.29	
322	QTSB119	三匹格力空调	KFR-72LW/(72591)NhAa-3		1	台	2016/02	2014/09	3,452.99	3,005.69	5,897.00	49	2,906.00	-3.32	
323	QTSB120	匹半格力空调	KFR-26GW/(26595)Aa-3		1	台	2016/02	2014/09	1,649.57	1,435.85	2,504.00	55	1,388.00	-3.33	
324	QTSB121	二匹格力挂机空调	KFR-50LW/(50591)NhAa-3		1	台	2016/02	2014/09	2,752.14	2,395.62	4,701.00	49	2,316.00	-3.32	
325	QTSB122	模具：双翼滑翔机			1	副	2016/02	2014/09	23,641.03	20,578.45	40,761.00	58	23,641.00	14.88	
326	QTSB123	地板车			1	台	2016/02	2014/10	1,136.75	1,012.13	1,333.00	76	1,013.00	0.09	
327	QTSB124	液压车			2	台	2016/02	2014/09	1,726.50	1,537.26	1,966.00	76	1,494.00	-2.81	
328	QTSB125	松下一匹空调	SA10KH2		1	台	2016/02	2014/10	1,444.44	1,261.50	2,402.00	51	1,216.00	-3.61	
329	QTSB126	模具：多功能床铃			1	套	2016/02	2014/11	317,059.83	277,772.01	487,786.00	55	267,795.00	-3.59	
330	QTSB127	模具：手拍鼓			1	套	2016/02	2014/11	173,931.62	152,379.20	285,137.00	61	173,934.00	14.15	
331	QTSB128	模具：叠叠乐			1	套	2016/02	2014/11	183,410.26	160,683.34	300,675.00	61	183,412.00	14.15	
332	QTSB129	模具：手指畅游场			1	套	2016/02	2014/11	391,376.07	342,879.45	602,120.00	54	326,048.00	-4.91	
333	QTSB130	液压车			1	台	2016/02	2014/12	871.79	778.01	983.00	78	767.00	-1.42	
334	QTSB131	液压车			1	台	2016/02	2014/12	871.79	778.01	983.00	78	767.00	-1.42	
335	QTSB132	不间断电源			1	台	2016/02	2014/04	2,803.42	2,477.32	3,419.00	72	2,462.00	-0.62	
336	QTSB133	负压喇叭扇	LTD-909		23	台	2016/02	2014/05	47,769.23	42,323.51	58,974.00	73	43,051.00	1.72	
337	QTSB134	液压车			1	台	2016/02	2014/05	811.97	719.39	983.00	73	718.00	-0.19	
338	QTSB135	液压车			1	台	2016/02	2014/05	811.97	719.39	983.00	73	718.00	-0.19	
339	QTSB136	负压喇叭扇	LTD-909		28	台	2016/02	2014/06	47,264.96	41,982.38	59,829.00	73	43,675.00	4.03	

被评估单位填表人：林晓丽

评估人员：梁熙

填表日期：2016 年 9 月 12 日

固定资产 — 机器设备评估明细表

表 4-6-4

评估基准日：2016 年 8 月 31 日

被评估单位：骅星科技发展有限公司

金额单位：人民币元

序号	设备编号	设备名称	规格型号	生产厂家	数量	计量单位	购置日期	启用日期	账面价值		评估价值			增值率%	备注
									原值	净值	重置价值	成新率%	评估净值		
340	QTSB137	储气罐			1	台	2016/02	2014/06	2,094.02	1,859.96	2,556.00	73	1,866.00	0.32	
341	QTSB138	模具：滑板娃娃			1	套	2016/02	2014/07	154,735.04	133,735.28	276,316.00	53	146,226.00	9.34	
342	QTSB139	液压车			2	台	2016/02	2014/10	1,709.40	1,528.98	1,966.00	76	1,494.00	-2.29	
343	QTSB140	热泵			6	套	2016/02	2015/01	128,931.62	113,621.00	201,453.00	52	105,715.00	-6.96	
344	QTSB141	模具：果果敲敲乐			1	套	2016/02	2015/05	233,735.04	208,114.08	315,863.00	70	219,777.00	5.60	
345	QTSB142	模具：变射飞车			1	套	2016/02	2015/05	729,863.25	649,859.01	986,299.00	62	611,900.00	-5.84	
346	QTSB143	负压喇叭扇	LTD-909		10	台	2016/02	2015/04	23,589.74	21,144.98	25,641.00	81	20,769.00	-1.78	
347	JQSB204	四色穿梭机	100*150		2	台	2016/05	2016/05	25,641.03	25,032.06	25,641.00	92	23,590.00	-5.76	
348	JQSB205	超声波熔接机	CR-1820		2	台	2016/05	2016/05	15,384.62	15,019.25	15,385.00	92	14,150.00	-5.79	
349	QTSB144	办公沙发			2	套	2016/06	2016/06	32,000.00	30,986.66	32,000.00	92	29,440.00	-4.99	
350	QTSB145	办公床			2	套	2016/06	2016/06	21,000.00	20,335.00	21,000.00	92	19,320.00	-4.99	
351	JQSB206	横走伺服机械手	BE850IDY		2	台	2016/06	2016/06	46,153.85	45,423.09	46,154.00	92	42,460.00	-6.52	
352	JQSB207	斜臂式机械手	P650		2	台	2016/06	2016/06	14,529.91	14,299.85	14,530.00	92	13,370.00	-6.50	
353	JQSB208	四色穿梭机	100*150		2	台	2016/06	2016/06	25,299.15	24,898.59	25,299.00	92	23,280.00	-6.50	
354	QTSB146	热流道系统	一出 6（多头咀）		3	套	2016/06	2016/06	85,470.09	82,763.53	85,470.00	92	78,630.00	-4.99	
355	QTSB147	一出十六热流道系统	HOT 热咀 16PCS+分流板+十八组热流道温控器		5	套	2016/06	2016/06	153,846.20	148,974.40	153,846.00	92	141,540.00	-4.99	
356	QTSB148	模具：铁甲三国			1	套	2016/06	2016/06	439,698.00	425,774.22	439,698.00	91	400,130.00	-6.02	
357	QTSB149	夏普 80 寸电视			1	台	2016/07	2016/07	28,800.00	28,344.00	28,800.00	93	26,780.00	-5.52	
358	JQSB209	斜臂式机械手	P650V		2	台	2016/07	2016/07	14,529.91	14,414.88	14,530.00	93	13,510.00	-6.28	
359	JQSB210	包装机			1	台	2016/07	2016/07	13,846.15	13,736.53	13,846.00	93	12,880.00	-6.24	
360	JQSB211	150 双色穿梭机			1	台	2016/07	2016/07	8,803.42	8,733.73	8,803.00	93	8,190.00	-6.23	
361	JQSB212	移印机			2	台	2016/08	2016/08	17,094.02	17,094.02	17,094.00	94	16,070.00	-5.99	
362	QTSB150	格力三匹空调			2	台	2016/08	2016/08	11,400.00	11,400.00	11,400.00	94	10,720.00	-5.96	
363	QTSB151	一匹空调			3	只	2016/08	2016/08	6,490.00	6,490.00	6,490.00	94	6,100.00	-6.01	
364	QTSB152	二匹松下变频空调			1	只	2016/08	2016/08	5,980.00	5,980.00	5,980.00	94	5,620.00	-6.02	
合 计									15,127,745.73	13,471,868.02	25,448,880.00		13,284,683.00	-1.39	
减：机器设备减值准备															
合 计									15,127,745.73	13,471,868.02	25,448,880.00	***	13,284,683.00	-1.39	***

被评估单位填表人：林晓丽

评估人员：梁熙

填表日期：2016 年 9 月 12 日

固定资产 — 车辆评估明细表

表 4-6-5

评估基准日：2016 年 8 月 31 日

被评估单位：骅星科技发展有限公司

金额单位：人民币元

序号	车辆牌号	车辆名称及规格型号	生产厂家	计量单位	数量	购置日期	启用日期	已行驶里程 (公里)	账面价值		评估价值			增值率%	备注
									原值	净值	重置价值	成新率 %	评估净值		
1	粤 DU8063	奥铃牌轻型载货汽车		辆	1	2016/2/1	2006/03	144,983.00	6,500.00	325.00	5,000.00		5,000.00	1,438.46	二手价
2		叉车		辆	1	2016/2/1	2007/07		6,450.00	4,407.48	43,000.00	15	6,450.00	46.34	
3	粤 DV6055	五菱小客车		辆	1	2016/2/1	2007/12	76,422.00	5,650.00	4,249.78	4,500.00		4,500.00	5.89	二手价
4	粤 DX1715	蓬式运输车		辆	1	2016/2/1	2010/03	38,590.00	35,102.56	31,100.86	67,310.00	58	39,040.00	25.53	
5	粤 D71B40	五菱牌客车		辆	1	2016/2/1	2013/07	88,435.00	41,324.79	38,707.53	51,577.00	76	39,199.00	1.27	
6		林德叉车		辆	1	2016/2/1	2013/08		110,769.23	103,830.95	155,000.00	64	99,200.00	-4.46	
7		林德叉车		辆	1	2016/2/1	2013/08		57,649.57	54,038.53	81,197.00	64	51,966.00	-3.84	
8	粤 D55E50	五菱牌多用途乘用车		辆	1	2016/2/1	2015/04	22,180.00	59,846.15	56,772.95	64,320.00	88	56,602.00	-0.30	
9		消防水车		台	1	2016/3/31	2016/03		64,500.00	61,946.85	64,500.00	96	61,920.00	-0.04	
合 计									387,792.30	355,379.93	536,404.00		363,877.00	2.39	
减：车辆减值准备															
合 计									387,792.30	355,379.93	536,404.00	***	363,877.00	2.39	***

被评估单位填表人：林晓丽

评估人员：梁熙

填表日期：2016 年 9 月 12 日

固定资产 — 电子设备评估明细表

表 4-6-6

评估基准日：2016 年 8 月 31 日

被评估单位：骅星科技发展有限公司

金额单位：人民币元

序号	设备编号	设备名称	规格型号	生产厂家	数量	计量单位	购置日期	启用日期	账面价值		评估价值			增值率%	备注
									原值	净值	原值	成新率%	评估净值		
1	DZSB001	DELL 工作站			1	台	2016/02	2010/11	2,504.27	2,504.27	2,137.00		2,137.00	-14.67	二手价
2	DZSB002	电脑	组装		3	台	2016/02	2010/11	598.29	598.29	513.00		513.00	-14.26	二手价
3	DZSB003	投影仪			1	台	2016/02	2010/11	196.58	196.58	171.00		171.00	-13.01	二手价
4	DZSB004	苹果电脑 IPAD/32G	IPAD/32G		1	台	2016/02	2010/11	803.42	803.42	684.00		684.00	-14.86	二手价
5	DZSB005	苹果电脑 IPAD/16G	IPAD/16G		1	台	2016/02	2010/11	598.29	598.29	513.00		513.00	-14.26	二手价
6	DZSB006	笔记本电脑	IBM		3	台	2016/02	2010/12	1,504.27	1,504.27	1,282.00		1,282.00	-14.78	二手价
7	DZSB007	电脑	组装		6	台	2016/02	2010/12	1,196.58	1,196.58	1,026.00		1,026.00	-14.26	二手价
8	DZSB008	东芝笔记本电脑	东芝 p50		1	台	2016/02	2010/12	504.27	504.27	427.00		427.00	-15.32	二手价
9	DZSB009	IBM 服务器			1	台	2016/02	2010/12	1,504.27	1,504.27	1,282.00		1,282.00	-14.78	二手价
10	DZSB010	三星笔记本电脑	三星 R540		1	台	2016/02	2010/12	504.27	504.27	427.00		427.00	-15.32	二手价
11	DZSB011	投影机			2	台	2016/02	2011/01	196.58	196.58	171.00		171.00	-13.01	二手价
12	DZSB012	三星笔记本电脑	三星 R540		3	台	2016/02	2011/04	1,504.27	75.21	1,282.00		1,282.00	1,604.56	二手价
13	DZSB013	显示器			4	台	2016/02	2011/04	683.76	34.19	684.00		684.00	1,900.58	二手价
14	DZSB014	打印机			1	台	2016/02	2011/04	170.94	8.55	171.00		171.00	1,900.00	二手价
15	DZSB015	电脑	组装		17	台	2016/02	2011/06	2,905.98	145.30	2,906.00		2,906.00	1,900.00	二手价
16	DZSB016	打印机			2	台	2016/02	2011/06	341.88	17.09	342.00		342.00	1,901.17	二手价
17	DZSB017	电脑	组装		2	台	2016/02	2011/06	341.88	17.09	342.00		342.00	1,901.17	二手价
18	DZSB018	电脑	组装		5	台	2016/02	2011/08	854.70	158.76	855.00		855.00	438.55	二手价
19	DZSB019	打印机			1	台	2016/02	2011/10	256.41	93.99	1,462.00	15	219.00	133.00	
20	DZSB020	桌上型三维打印机	OBJET30		1	台	2016/02	2011/10	33,589.74	12,316.26	191,393.00	15	28,709.00	133.10	
21	DZSB021	服务器	IBM*3690		1	台	2016/02	2011/10	4,948.72	1,814.56	28,205.00	15	4,231.00	133.17	
22	DZSB022	电脑	组装		4	台	2016/02	2011/10	1,393.16	510.80	7,957.00	15	1,194.00	133.75	
23	DZSB023	打印机			2	台	2016/02	2011/10	743.59	272.65	4,214.00	15	632.00	131.80	
24	DZSB024	锂电池综合测试仪-中文联机版	TES/泰仕 PROVA-800		1	台	2016/02	2011/10	1,145.30	419.96	6,504.00	15	976.00	132.40	
25	DZSB025	夏普 60 寸电视机			1	台	2016/02	2011/12	1,931.62	930.70	9,043.00	15	1,356.00	45.70	
26	DZSB026	夏普 40 寸电视机			1	台	2016/02	2011/12	905.98	436.54	4,248.00	15	637.00	45.92	
27	DZSB027	索尼 55E72 液晶电视			1	台	2016/02	2011/12	1,837.61	885.41	8,615.00	15	1,292.00	45.92	
28	DZSB028	索尼 46E520 液晶电视			1	台	2016/02	2011/12	1,213.68	584.76	5,692.00	15	854.00	46.04	
29	DZSB029	电脑	组装		4	台	2016/02	2011/12	3,735.04	1,799.62	8,650.00	15	1,298.00	-27.87	
30	DZSB030	电脑	组装		7	台	2016/02	2012/04	2,940.17	1,416.65	16,795.00	15	2,519.00	77.81	
31	DZSB031	电脑	组装		4	台	2016/02	2012/06	1,846.15	889.51	7,786.00	15	1,168.00	31.31	
32	DZSB032	打印机			4	台	2016/02	2011/12	1,794.87	864.81	8,402.00	15	1,260.00	45.70	
33	DZSB033	索尼 40 寸液晶电视			1	台	2016/02	2012/01	1,136.75	596.81	4,872.00	15	731.00	22.48	
34	DZSB034	电脑	组装		7	台	2016/02	2012/04	3,418.80	2,119.68	16,795.00	15	2,519.00	18.84	

被评估单位填表人：林晓丽

评估人员：梁熙

填表日期：2016 年 9 月 12 日

固定资产 — 电子设备评估明细表

表 4-6-6

评估基准日：2016 年 8 月 31 日

被评估单位：骅星科技发展有限公司

金额单位：人民币元

序号	设备编号	设备名称	规格型号	生产厂家	数量	计量单位	购置日期	启用日期	账面价值		评估价值			增值率%	备注
									原值	净值	原值	成新率%	评估净值		
35	DZSB035	兄弟牌复印传真打印一体机			1	台	2016/02	2012/05	376.07	242.09	1,752.00	15	263.00	8.64	
36	DZSB036	松下传真机			1	台	2016/02	2012/05	316.24	203.56	1,436.00	15	215.00	5.62	
37	DZSB037	佳能数码单反相机			1	台	2016/02	2012/05	871.79	561.23	4,000.00	15	600.00	6.91	
38	DZSB038	电脑	组装		3	台	2016/02	2012/06	1,803.42	1,198.74	7,786.00	15	1,168.00	-2.56	
39	DZSB039	打印机			1	台	2016/02	2012/06	307.69	204.55	1,325.00	15	199.00	-2.71	
40	DZSB040	29 寸电视机			1	台	2016/02	2012/07	230.77	157.69	761.00	16	125.00	-20.73	
41	DZSB041	三星 32 寸液晶电视			1	台	2016/02	2012/07	581.20	397.18	1,855.00	16	305.00	-23.21	
42	DZSB042	数码相机			1	台	2016/02	2012/07	435.90	297.84	1,778.00	15	267.00	-10.35	
43	DZSB043	电脑	组装		30	台	2016/02	2012/08	16,247.86	11,373.52	62,735.00	15	9,410.00	-17.26	
44	DZSB044	DV 摄像机			1	台	2016/02	2012/08	1,111.11	777.75	4,291.00	15	644.00	-17.20	
45	DZSB045	电脑	组装		7	台	2016/02	2012/11	5,307.69	3,932.49	17,718.00	17	3,092.00	-21.37	
46	DZSB046	电脑	组装		7	台	2016/02	2012/11	6,000.00	4,445.46	20,026.00	17	3,495.00	-21.38	
47	DZSB047	打印机			3	台	2016/02	2012/11	794.87	588.95	2,641.00	17	461.00	-21.73	
48	DZSB048	数码相机			1	台	2016/02	2012/11	504.27	373.59	1,684.00	17	294.00	-21.30	
49	DZSB049	兄弟 MFC-7360 一体机			1	台	2016/02	2012/11	495.73	367.27	1,641.00	17	286.00	-22.13	
50	DZSB050	电脑	组装		6	台	2016/02	2012/12	5,803.42	4,365.16	18,504.00	19	3,449.00	-20.99	
51	DZSB051	55 寸三星液晶电视			1	个	2016/02	2013/03	3,589.74	2,802.78	7,880.00	28	2,238.00	-20.15	
52	DZSB052	46 寸三星液晶电视			1	个	2016/02	2013/03	1,786.32	1,394.70	3,923.00	28	1,114.00	-20.13	
53	DZSB053	32 寸三星液晶电视			1	个	2016/02	2013/03	897.44	700.70	1,983.00	28	563.00	-19.65	
54	DZSB054	飞利浦 26 寸液晶电视			1	台	2016/02	2013/04	623.93	492.23	1,325.00	30	396.00	-19.55	
55	DZSB055	46 寸夏普液晶电视			1	台	2016/02	2013/05	1,948.72	1,552.00	3,966.00	31	1,246.00	-19.72	
56	DZSB056	电脑	组装		11	台	2016/02	2013/05	11,222.22	8,937.72	29,410.00	15	4,412.00	-50.64	
57	DZSB057	笔记本电脑	IBMT410		1	台	2016/02	2013/11	1,393.16	1,109.54	3,650.00	45	1,640.00	47.81	
58	DZSB058	电脑	组装		8	台	2016/02	2013/11	9,273.50	7,568.36	6,154.00	31	1,936.00	-74.42	

被评估单位填表人：林晓丽

评估人员：梁熙

填表日期：2016 年 9 月 12 日

固定资产 — 电子设备评估明细表

表 4-6-6

评估基准日：2016 年 8 月 31 日

被评估单位：骅星科技发展有限公司

金额单位：人民币元

序号	设备编号	设备名称	规格型号	生产厂家	数量	计量单位	购置日期	启用日期	账面价值		评估价值			增值率%	备注
									原值	净值	原值	成新率%	评估净值		
59	DZSB059	电脑	组装		9	台	2016/02	2013/05	9,581.20	7,697.98	18,906.00	31	5,939.00	-22.85	
60	DZSB060	HP 打印机			1	台	2016/02	2014/03	717.95	576.83	1,308.00	15	196.00	-66.02	
61	DZSB061	科研楼弱电网络系统			1	台	2016/02	2013/07	102,512.82	83,035.38	250,752.00	27	67,133.00	-19.15	
62	DZSB062	尼康单反数码相机			1	台	2016/02	2013/09	2,307.69	1,896.63	5,291.00	15	794.00	-58.14	
63	DZSB063	打印机	CC418A		2	台	2016/02	2013/10	1,273.50	1,053.54	1,983.00	43	858.00	-18.56	
64	DZSB064	ThinkPad 12.5 英寸超级本			1	台	2016/02	2013/10	2,410.26	1,993.92	5,359.00	30	1,624.00	-18.55	
65	DZSB065	笔记本电脑	IBMT410		1	台	2016/02	2013/11	2,418.80	2,013.32	3,650.00	45	1,640.00	-18.54	
66	DZSB066	电脑	组装		2	台	2016/02	2013/11	2,854.70	2,376.14	6,154.00	31	1,936.00	-18.52	
67	DZSB067	科研楼弱电网络系统			1	台	2016/02	2013/11	14,000.00	11,652.92	30,205.00	15	4,531.00	-61.12	
68	DZSB068	电脑	组装		4	台	2016/02	2013/12	8,230.77	6,890.31	17,231.00	15	2,585.00	-62.48	
69	DZSB069	笔记本电脑	IBMT410		1	台	2016/02	2013/12	1,743.59	1,459.61	3,650.00	15	548.00	-62.46	
70	DZSB070	60 寸夏普液晶电视			5	台	2016/02	2014/01	17,991.45	15,142.83	32,034.00	39	12,385.00	-18.21	
71	DZSB071	70 寸夏普液晶电视			2	台	2016/02	2014/01	17,410.26	14,653.62	31,000.00	39	11,986.00	-18.20	
72	DZSB072	电脑	组装		5	台	2016/02	2014/02	11,769.23	9,956.15	23,350.00	35	8,150.00	-18.14	
73	DZSB073	42 寸电视			1	台	2016/02	2014/03	1,512.82	1,285.90	2,547.00	15	382.00	-70.29	
74	DZSB074	乐华 32 寸液晶	32S560		38	台	2016/02	2014/03	23,547.01	20,014.93	45,470.00	36	16,412.00	-18.00	
75	DZSB075	DELL R320 服务器			5	台	2016/02	2014/03	18,923.08	16,084.60	36,530.00	36	13,185.00	-18.03	
76	DZSB076	电脑	组装		1	台	2016/02	2014/03	12,094.02	10,279.92	23,350.00	36	8,428.00	-18.01	
77	DZSB077	电脑	组装		13	台	2016/02	2014/03	17,675.21	15,023.93	39,812.00	36	14,369.00	-4.36	
78	DZSB078	笔记本电脑	华硕 W40		1	台	2016/02	2014/03	1,487.18	1,264.10	3,051.00	15	458.00	-63.77	
79	DZSB079	HP 打印机			1	台	2016/02	2014/03	675.21	573.93	1,308.00	15	196.00	-65.85	
80	DZSB080	46 寸三星液晶电视			1	台	2016/02	2014/04	3,205.13	2,736.71	5,274.00	43	2,245.00	-17.97	
81	DZSB081	电脑	组装		4	台	2016/02	2014/04	7,350.43	6,276.13	13,838.00	37	5,154.00	-17.88	
82	DZSB082	电脑	组装		3	台	2016/02	2014/05	7,760.68	6,654.76	14,231.00	38	5,469.00	-17.82	
83	DZSB083	笔记本电脑	IBMT410		1	台	2016/02	2014/05	1,991.45	1,707.65	3,650.00	15	548.00	-67.91	
84	DZSB084	G2030 电脑	组装		4	台	2016/02	2014/05	5,376.07	4,609.99	9,863.00	38	3,791.00	-17.77	
85	DZSB085	I7 4770 电脑	组装		3	台	2016/02	2014/05	7,162.39	6,141.73	13,145.00	38	5,052.00	-17.74	
86	DZSB086	笔记本电脑 X230S	IBMX230s		2	台	2016/02	2014/06	10,196.58	8,779.02	12,821.00	57	7,308.00	-16.76	
87	DZSB087	电脑	组装		4	台	2016/02	2014/07	6,273.50	5,422.10	10,957.00	41	4,467.00	-17.61	
88	DZSB088	电脑	组装		1	台	2016/02	2014/07	2,777.78	2,400.80	4,855.00	41	1,980.00	-17.53	
89	DZSB089	夏普 52 寸液晶电视			2	台	2016/02	2014/08	6,683.76	5,797.80	9,974.00	48	4,783.00	-17.50	

被评估单位填表人：林晓丽

评估人员：梁熙

填表日期：2016 年 9 月 12 日

固定资产 — 电子设备评估明细表

表 4-6-6

评估基准日：2016 年 8 月 31 日

被评估单位：骅星科技发展有限公司

金额单位：人民币元

序号	设备编号	设备名称	规格型号	生产厂家	数量	计量单位	购置日期	启用日期	账面价值		评估价值			增值率%	备注	
									原值	净值	原值	成新率%	评估净值			
90	DZSB090	笔记本电脑	华硕 FX50		1	台	2016/02	2015/01	3,658.12	3,173.20	10,829.00	48	5,180.00	63.24		
91	DZSB091	电子白板	UB-5825		1	台	2016/02	2014/08	5,017.09	4,352.05	8,547.00	42	3,586.00	-17.60		
92	DZSB092	笔记本电脑	华硕 N551		2	台	2016/02	2014/09	4,615.38	4,017.48	7,692.00	43	3,316.00	-17.46		
93	DZSB093	电脑	组装		2	台	2016/02	2014/09	3,410.26	2,968.48	5,684.00	43	2,451.00	-17.43		
94	DZSB094	打印机	IP		2	台	2016/02	2014/09	1,495.73	1,301.99	2,496.00	43	1,076.00	-17.36		
95	DZSB095	笔记本电脑	华硕 FX50		3	台	2016/02	2015/01	7,094.02	6,251.62	10,829.00	48	5,180.00	-17.14		
96	DZSB096	夏普 70 寸液晶电视			1	台	2016/02	2015/03	13,444.44	11,911.80	17,265.00	57	9,884.00	-17.02		
97	DZSB097	笔记本电脑	IBMX250		1	台	2016/02	2015/04	2,794.87	2,482.51	4,017.00	15	603.00	-75.71		
98	DZSB098	笔记本电脑	IBMX250		3	台	2016/02	2015/04	9,905.98	8,798.86	14,248.00	51	7,301.00	-17.02		
99	DZSB099	3D 打印机	LX3035		1	台	2016/07	2016/07	6,601.94	6,497.41	6,602.00	98	6,470.00	-0.42		
合 计									539,627.50	417,773.67	1,323,830.00		362,207.00	-13.30		
减：电子设备减值准备																
合 计									539,627.50	417,773.67	1,323,830.00	***	362,207.00	-13.30	***	

被评估单位填表人：林晓丽

评估人员：梁熙

填表日期：2016 年 9 月 12 日

长期待摊费用评估明细表

表 4-15

评估基准日：2016 年 8 月 31 日

被评估单位：驿星科技发展有限公司

金额单位：人民币元

序号	费用名称或内容	形成日期	原始发生额	预计摊销月数	帐面价值	尚存受益月数	评估价值	增减值	增值率%	备注
1	仓库、车间屋顶更换铁皮工程款	2014/09	500,826.00	60	300,495.60	49	0.00	-300,495.60	-100.00	在相应房屋建筑物中评估
合 计				***	300,495.60	***	0.00	-300,495.60	-100.00	***

被评估单位填表人：林晓丽

评估人员：蔡可边 陈曼

填表日期：2016 年 9 月 12 日

流动负债评估汇总表

表 5

评估基准日：2016 年 8 月 31 日

被评估单位：骅星科技发展有限公司

金额单位：人民币元

编 号	科目名称	账面价值	评估价值	增值额	增值率%
5-1	短期借款	0.00	0.00		
5-2	交易性金融负债	0.00	0.00		
5-3	应付票据	0.00	0.00		
5-4	应付账款	11,130,454.62	11,130,454.62	0.00	0.00
5-5	预收账款	5,140,878.02	5,140,878.02	0.00	0.00
5-6	应付职工薪酬	4,350,000.00	4,350,000.00	0.00	0.00
5-7	应交税费	55,789.61	55,789.61	0.00	0.00
5-8	应付利息	0.00	0.00		
5-9	应付股利（应付利润）	0.00	0.00		
5-10	其他应付款	178,870,837.35	178,870,837.35	0.00	0.00
5-11	一年内到期的非流动负债	0.00	0.00		
5-12	其他流动负债	0.00	0.00		
	流动负债合计	199,547,959.60	199,547,959.60	0.00	0.00

被评估单位填表人：林晓丽

评估人员：蔡可边 陈曼

填表日期：2016 年 9 月 12 日

应付账款评估明细表

表 5 - 4

评估基准日：2016 年 8 月 31 日

被评估单位：骅星科技发展有限公司

序号	户名（结算对象）	发生日期	业务内容	账面价值	评估价值	备注
1	汕头市金平区凯越包装用品商行	2016 年	包装物	31,803.60	31,803.60	
2	汕头市金丰弹簧有限公司	2016 年	货款	4,710.64	4,710.64	
3	汕头市澄海区声明塑胶五金厂	2016 年	货款	75,675.10	75,675.10	
4	汕头市丰利达电子科技有限公司	2016 年	电路板货款	95,373.88	95,373.88	
5	潮州市潮盛微电机有限公司	2016 年	电机	308,154.60	308,154.60	
6	汕头市冠晟塑胶有限公司	2016 年	塑胶	96,650.00	96,650.00	
7	汕头市海靖科技有限公司	2016 年	电路板货款	200,421.00	200,421.00	
8	汕头市振源磁业有限公司	2016 年	磁铁	9,362.50	9,362.50	
9	汕头市科荣达光电科技有限公司	2016 年	货款	0.27	0.27	
10	汕头市信益塑料机械有限公司	2016 年	货款	6,420.00	6,420.00	
11	汕头市澄海区凤翔明发五金店	2016 年	货款	31,425.50	31,425.50	
12	汕头市龙湖区益源灯饰经营部	2016 年	货款	17,570.00	17,570.00	
13	汕头市澄海区冠达纸业有限公司	2016 年	货款	23,100.39	23,100.39	
14	汕头市卡派动漫文化有限公司	2016 年	货款	0.01	0.01	
15	汕头市澄海区鹏展彩印玩具有限公司	2016 年	彩盒、说明书	627,911.88	627,911.88	
16	汕头市源瑞税控设备有限公司	2016 年	货款	490.00	490.00	
17	广东电网汕头澄海供电局	2016 年	电费	704,179.27	704,179.27	
18	汕头市澄海区乐华纸业有限公司	2016 年	货款	929,402.82	929,402.82	
19	汕头市金平区升平石化公司	2016 年	货款	34,978.00	34,978.00	
20	汕头市亨德利塑胶有限公司	2016 年	塑料	0.02	0.02	
21	汕头市坚锋五金有限公司	2016 年	配件	130,735.63	130,735.63	
22	汕头市澄海区百福装饰材料商行	2016 年	货款	33,800.00	33,800.00	
23	汕头市澄海区海盛五金有限公司	2016 年	货款	43,646.50	43,646.50	
24	汕头市易达电子有限公司	2016 年	货款	164,818.00	164,818.00	

被评估单位填表人：林晓丽

评估人员：蔡可边 陈曼

填表日期：2016 年 9 月 12 日

应付账款评估明细表

表 5 - 4

评估基准日：2016 年 8 月 31 日

被评估单位：骅星科技发展有限公司

序号	户名（结算对象）	发生日期	业务内容	账面价值	评估价值	备注
25	汕头市阡泽电子有限公司	2016 年	货款	4,507.50	4,507.50	
26	汕头市博信化轻有限公司	2016 年	货款	153,675.00	153,675.00	
27	汕头市邦领贸易有限公司	2016 年	货款	2,562,153.86	2,562,153.86	
28	汕头市澄海区汇鑫电子厂	2016 年	电路板货款	102,523.30	102,523.30	
29	汕头市澄海区凯光白蚁防治服务点	2016 年	货款	20,000.00	20,000.00	
30	汕头市金和塑胶有限公司	2016 年	货款	154,500.00	154,500.00	
31	汕头市澄海区友谊有限公司	2016 年	日用品	199,860.00	199,860.00	
32	汕头市美成化工有限公司	2016 年	货款	13,500.00	13,500.00	
33	北京精雕科技集团有限公司汕头分公司	2016 年	货款	700.00	700.00	
34	汕头市澄海区第二建筑工程公司	2016 年	货款	35,862.00	35,862.00	
35	陈华楷	2016 年	货款	46,560.00	46,560.00	
36	林雄海	2016 年	货款	46,165.00	46,165.00	
37	蔡育莹	2016 年	货款	46,130.00	46,130.00	
38	苏洁容	2016 年	货款	42,000.00	42,000.00	
39	蔡桂云	2016 年	货款	46,130.00	46,130.00	
40	蔡义平	2016 年	货款	25,713.00	25,713.00	
41	林俊煌	2016 年	PVC 胶管货款	35,000.00	35,000.00	
42	李奕雄	2016 年	货款	15,060.00	15,060.00	
43	深圳市新凌华钢实业有限公司	2016 年	钢模	3,636.65	3,636.65	
44	中山市奔达日用品有限公司	2016 年	货款	99,125.00	99,125.00	
45	东莞市皓卓电子有限公司	2016 年	货款	7,735.00	7,735.00	
46	万佳（佛冈）涂料有限公司	2016 年	货款	4,390.00	4,390.00	
47	深圳市兴华颜料色母有限公司	2016 年	货款	192,783.00	192,783.00	
48	深圳市飞邦胶粘剂有限公司	2016 年	货款	29,845.00	29,845.00	

被评估单位填表人：林晓丽

评估人员：蔡可边 陈曼

填表日期：2016 年 9 月 12 日

应付账款评估明细表

表 5 - 4

评估基准日：2016 年 8 月 31 日

被评估单位：骅星科技发展有限公司

序号	户名（结算对象）	发生日期	业务内容	账面价值	评估价值	备注
49	东莞市翔龙化工有限公司	2016 年	货款	10,344.00	10,344.00	
50	永林电子有限公司	2016 年	货款	32,852.55	32,852.55	
51	深圳市杰科得电子有限公司	2016 年	货款	10,256.41	10,256.41	
52	深圳市伍星微电子有限公司	2016 年	货款	16,076.49	16,076.49	
53	深圳市泽生电子有限公司	2016 年	集成电路货款	37,194.40	37,194.40	
54	东莞市宝善环保材料有限公司	2016 年	货款	86,500.00	86,500.00	
55	中山永辉化工股份有限公司	2016 年	货款	45,020.00	45,020.00	
56	深圳市诚强光电数码有限公司	2016 年	接收头货款	113,488.05	113,488.05	
57	深圳市众力工艺品有限公司	2016 年	货款	11,328.80	11,328.80	
58	深圳市潜力实业有限公司	2016 年	货款	122,035.20	122,035.20	
59	深圳市国恩科技有限公司	2016 年	货款	3,500.00	3,500.00	
60	松柏(广东)电池工业有限公司	2016 年	货款	57,326.20	57,326.20	
61	深圳市慧瑞电子材料有限公司	2016 年	货款	16,505.00	16,505.00	
62	东莞市玛克启普电子科技有限公司	2016 年	货款	1,762.95	1,762.95	
63	盛嘉伦橡塑（深圳）股份有限公司	2016 年	货款	18,810.00	18,810.00	
64	汕尾炜达行塑胶科技发展有限公司	2016 年	塑料眼珠货款	334,111.00	334,111.00	
65	深圳市华科泰塑胶制品有限公司	2016 年	货款	12,016.60	12,016.60	
66	东莞市诺金热流道科技有限公司	2016 年	热流道加工款	108,000.00	108,000.00	
67	东莞市索克热流道科技有限公司	2016 年	货款	16,000.00	16,000.00	
68	东莞市鼎盛电池科技有限公司	2016 年	电池	36,443.00	36,443.00	
69	深圳市南宝塑料化工有限公司	2016 年	货款	667,600.00	667,600.00	
70	东莞市东凌丝网印刷设备有限公司	2016 年	包装物	30,300.00	30,300.00	
71	深圳市金汇阳科技有限公司	2016 年	货款	16,524.00	16,524.00	
72	汕头市金平区丽兴塑胶染料有限公司	2016 年	货款	9,190.00	9,190.00	

被评估单位填表人：林晓丽

评估人员：蔡可边 陈曼

填表日期：2016 年 9 月 12 日

应付账款评估明细表

表 5 - 4

评估基准日：2016 年 8 月 31 日

被评估单位：骅星科技发展有限公司

序号	户名（结算对象）	发生日期	业务内容	账面价值	评估价值	备注
73	深圳市迅瑞创芯科技有限公司	2016 年	集成电路货款	379,160.10	379,160.10	
74	深圳市明景润电子有限公司	2016 年	货款	26,073.90	26,073.90	
75	中山市东升镇伟盛塑料五金制品厂	2016 年	配件	82,000.00	82,000.00	
76	广州鹏辉能源科技股份有限公司	2016 年	货款	31,500.00	31,500.00	
77	深圳市锐华世纪科技有限公司	2016 年	货款	7,615.00	7,615.00	
78	深圳市虎眼视界文化传播有限公司	2016 年	货款	50,000.00	50,000.00	
79	中华制漆（深圳）有限公司	2016 年	货款	2,687.18	2,687.18	
80	漳州印美油墨有限公司	2016 年	油墨	238,095.50	238,095.50	
81	恒昌涂料（惠阳）有限公司	2016 年	货款	7,960.00	7,960.00	
82	鞍山鸿利泰光电科技有限公司	2016 年	货款	52,507.00	52,507.00	
83	武汉锂能科技有限公司	2016 年	电池	138,260.00	138,260.00	
84	重庆中科芯亿达电子有限公司	2016 年	货款	1,220.00	1,220.00	
85	谷城县元泰纺织有限公司	2016 年	货款	42,735.05	42,735.05	
86	TOMYCompany,Ltd.	2016 年	货款	218,773.17	218,773.17	
87	广州爱动影视科技有限公司	2014 年	其他	519,998.00	519,998.00	
88	周林菁	2015 年	其他	31,603.15	31,603.15	
89	汕头市澄海区龙轩纸品有限公司	2016 年	其他	28,898.00	28,898.00	
合 计				11,130,454.62	11,130,454.62	***

被评估单位填表人：林晓丽

评估人员：蔡可边 陈曼

填表日期：2016 年 9 月 12 日

预收账款评估明细表

表 5 - 5

评估基准日：2016 年 8 月 31 日

被评估单位：骅星科技发展有限公司

金额单位：人民币元

序号	户名（结算对象）	发生日期	业务内容	账面价值	评估价值	备注
1	雷格公司	2016 年	预收货款	303,644.36	303,644.36	
2	赫拉尔奥尔蒂斯公司	2016 年	预收货款	182,786.30	182,786.30	
3	郑州佳宏创想贸易有限公司	2016 年	预收货款	161,384.00	161,384.00	
4	常州隆瀚贸易有限公司	2016 年	预收货款	97,020.00	97,020.00	
5	安缇特斯-腊布令卡进出口有限公司	2016 年	预收货款	95,183.32	95,183.32	
6	中山市顺泰宏商业有限公司	2016 年	预收货款	75,000.00	75,000.00	
7	扬州小玩家长童用品有限公司	2016 年	预收货款	66,048.00	66,048.00	
8	盐城市嘉琪玩具有限公司	2016 年	预收货款	61,288.20	61,288.20	
9	金耀玩具有限公司	2016 年	预收货款	58,258.60	58,258.60	
10	长沙淘气电子商务有限公司	2016 年	预收货款	57,684.00	57,684.00	
11	遵义市凯天达玩具有限公司	2016 年	预收货款	56,536.00	56,536.00	
12	广东美奇林互动科技股份有限公司	2016 年	预收货款	50,000.00	50,000.00	
13	李伟驹	2016 年	预收货款	50,000.00	50,000.00	
14	肇庆市奥佳动漫玩具商城有限公司	2016 年	预收货款	35,000.00	35,000.00	
15	杨锡渠	2016 年	预收货款	32,448.00	32,448.00	
16	广州澳捷尔玩具有限公司	2016 年	预收货款	30,000.00	30,000.00	
17	山西爱思堡科技有限公司	2016 年	预收货款	25,696.18	25,696.18	
18	扬州祥鹏百货有限公司	2016 年	预收货款	21,228.00	21,228.00	
19	淄博童乐台经贸有限公司	2016 年	预收货款	12,723.40	12,723.40	
20	袁娟	2016 年	预收货款	11,280.00	11,280.00	
21	陈敏茜	2016 年	预收货款	11,048.00	11,048.00	
22	青岛海乐天商贸有限公司	2016 年	预收货款	10,050.00	10,050.00	

被评估单位填表人：林晓丽

评估人员：蔡可边 陈曼

填表日期：2016 年 9 月 12 日

预收账款评估明细表

表 5 - 5

评估基准日：2016 年 8 月 31 日

被评估单位：骅星科技发展有限公司

金额单位：人民币元

序号	户名（结算对象）	发生日期	业务内容	账面价值	评估价值	备注
23	赵恩臣	2016 年	预收货款	9,400.00	9,400.00	
24	南京星星儿童用品有限责任公司	2016 年	预收货款	7,859.00	7,859.00	
25	李枫先	2016 年	预收货款	7,512.00	7,512.00	
26	温州卓凡贸易有限公司	2016 年	预收货款	5,408.00	5,408.00	
27	陈慧妍	2016 年	预收货款	5,103.00	5,103.00	
28	汪德强	2016 年	预收货款	5,016.00	5,016.00	
29	叶计就	2016 年	预收货款	5,000.00	5,000.00	
30	童荣军	2016 年	预收货款	5,000.00	5,000.00	
31	洗卫彬	2016 年	预收货款	5,000.00	5,000.00	
32	谭伟萍	2016 年	预收货款	5,000.00	5,000.00	
33	许宜新	2016 年	预收货款	5,000.00	5,000.00	
34	朱德欢	2016 年	预收货款	5,000.00	5,000.00	
35	张同珍	2016 年	预收货款	5,000.00	5,000.00	
36	宝匙有限公司	2016 年	预收货款	4,860.46	4,860.46	
37	骆丽	2016 年	预收货款	4,249.00	4,249.00	
38	南京天高家庭用品有限公司	2016 年	预收货款	4,176.00	4,176.00	
39	广东群宇互动科技有限公司	2016 年	预收货款	4,058.00	4,058.00	
40	LS 家居	2016 年	预收货款	1,676.45	1,676.45	
41	张素峰	2016 年	预收货款	1,595.00	1,595.00	
42	日增公司	2016 年	预收货款	1,266.10	1,266.10	
43	曾雷	2016 年	预收货款	1,044.00	1,044.00	
44	陈智华	2016 年	预收货款	48.00	48.00	

被评估单位填表人：林晓丽

评估人员：蔡可边 陈曼

填表日期：2016 年 9 月 12 日

预收账款评估明细表

表 5 - 5

评估基准日：2016 年 8 月 31 日

被评估单位：骅星科技发展有限公司

金额单位：人民币元

序号	户名（结算对象）	发生日期	业务内容	账面价值	评估价值	备注
45	上海银乐经贸有限公司	2016 年	预收货款	309,010.60	309,010.60	
46	青岛安恒信商贸有限公司	2016 年	预收货款	307,044.00	307,044.00	
47	新疆禾丰鸿业商贸有限公司	2016 年	预收货款	274,055.67	274,055.67	
48	成都戈登实业有限公司	2016 年	预收货款	231,236.00	231,236.00	
49	重庆青青实业有限公司	2016 年	预收货款	214,852.00	214,852.00	
50	义乌市格锐特玩具有限公司	2016 年	预收货款	180,388.00	180,388.00	
51	西安好又佳商贸有限责任公司	2016 年	预收货款	180,000.00	180,000.00	
52	张同珍	2016 年	预收货款	154,496.00	154,496.00	
53	济南宏仁经贸有限公司	2016 年	预收货款	128,367.00	128,367.00	
54	台州乐哈哈贸易有限公司	2016 年	预收货款	121,040.00	121,040.00	
55	陕西云之翼教育科技有限公司	2016 年	预收货款	120,000.00	120,000.00	
56	云南爱动商贸有限公司	2016 年	预收货款	118,968.00	118,968.00	
57	南通超凡工贸有限公司	2016 年	预收货款	92,349.00	92,349.00	
58	漳州市乐明贸易有限公司	2016 年	预收货款	85,615.30	85,615.30	
59	网销客户	2016 年	预收货款	78,151.83	78,151.83	
60	海南南婷玩具商贸有限公司	2016 年	预收货款	66,407.00	66,407.00	
61	徐州盛润商贸有限公司	2016 年	预收货款	65,984.00	65,984.00	
62	北京乐迪浩诚商贸有限公司	2016 年	预收货款	63,818.10	63,818.10	
63	连云港腾锋商贸有限公司	2016 年	预收货款	53,668.00	53,668.00	
64	天津市模利玩具销售有限公司	2016 年	预收货款	45,456.00	45,456.00	
65	徐州市童乐玩具有限公司	2016 年	预收货款	45,174.40	45,174.40	
66	潍坊万瑞兴商贸有限公司	2015 年	预收货款	44,496.00	44,496.00	

被评估单位填表人：林晓丽

评估人员：蔡可边 陈曼

填表日期：2016 年 9 月 12 日

预收账款评估明细表

表 5 - 5

评估基准日：2016 年 8 月 31 日

被评估单位：骅星科技发展有限公司

金额单位：人民币元

序号	户名（结算对象）	发生日期	业务内容	账面价值	评估价值	备注
67	杭州华人普雷森文化创意有限公司	2016 年	预收货款	38,369.00	38,369.00	
68	郑州福广商贸有限公司	2014 年	预收货款	38,000.00	38,000.00	
69	淮安市骅威商贸有限公司	2015 年	预收货款	36,320.00	36,320.00	
70	广西南宁雷夫商贸有限责任公司	2016 年	预收货款	36,112.00	36,112.00	
71	淄博童乐台经贸有限公司	2015 年	预收货款	33,916.60	33,916.60	
72	李玉秀	2015 年	预收货款	30,214.60	30,214.60	
73	孔繁涛	2016 年	预收货款	28,560.00	28,560.00	
74	上海天梭贸易有限公司	2016 年	预收货款	27,200.00	27,200.00	
75	临沂奥科商贸有限公司	2015 年	预收货款	25,489.50	25,489.50	
76	深圳市顺兴达文具玩具有限公司	2016 年	预收货款	20,928.00	20,928.00	
77	深圳市金万豪电子商务有限公司	2014 年	预收货款	20,000.00	20,000.00	
78	北京京达隆商贸有限公司	2016 年	预收货款	16,744.00	16,744.00	
79	玉林市永迎商贸有限公司	2015 年	预收货款	16,592.00	16,592.00	
80	兰州晨杰伟业商贸有限责任公司	2015 年	预收货款	15,472.00	15,472.00	
81	桂林仁祥商贸有限公司	2016 年	预收货款	14,970.00	14,970.00	
82	普洱猜猜商贸有限公司	2016 年	预收货款	14,160.00	14,160.00	
83	湛江市家禾玩具有限公司	2016 年	预收货款	14,016.00	14,016.00	
84	成都锦知冉商贸有限公司	2015 年	预收货款	13,955.20	13,955.20	
85	银川洁鑫圣宝商贸有限公司	2016 年	预收货款	12,813.60	12,813.60	
86	永安市佳洁贸易有限公司	2016 年	预收货款	12,703.60	12,703.60	
87	温州市智乐童玩贸易有限公司	2016 年	预收货款	12,296.00	12,296.00	
88	扬州嘉涛商贸有限公司	2015 年	预收货款	11,776.00	11,776.00	

被评估单位填表人：林晓丽

评估人员：蔡可边 陈曼

填表日期：2016 年 9 月 12 日

预收账款评估明细表

表 5 - 5

评估基准日：2016 年 8 月 31 日

被评估单位：骅星科技发展有限公司

金额单位：人民币元

序号	户名（结算对象）	发生日期	业务内容	账面价值	评估价值	备注
89	于国香	2015 年	预收货款	10,000.00	10,000.00	
90	贵州铭师科贸有限责任公司	2016 年	预收货款	9,640.00	9,640.00	
91	谭伟萍	2016 年	预收货款	7,184.00	7,184.00	
92	无锡市百吉蒂贸易有限公司	2016 年	预收货款	6,699.07	6,699.07	
93	肇庆市端州区奥佳动漫玩具行	2016 年	预收货款	6,416.00	6,416.00	
94	常熟市赵玉全电脑贸易有限公司	2016 年	预收货款	2,969.80	2,969.80	
95	上威企业股份有限公司	2016 年	预收货款	24,206.78	24,206.78	
合 计				5,140,878.02	5,140,878.02	***

被评估单位填表人：林晓丽

评估人员：蔡可边 陈曼

填表日期：2016 年 9 月 12 日

应付职工薪酬评估明细表

表 5 - 6

评估基准日：2016 年 8 月 31 日

被评估单位：骅星科技发展有限公司

金额单位：人民币元

序号	部门或内容	发生日期	账面价值	评估价值	备注
1	工资、奖金、津贴和补贴	2016/08	4,350,000.00	4,350,000.00	
2	职工福利费				
3	医疗保险费				
4	基本养老保险费				
5	年金缴费				
6	失业保险费				
7	工伤保险费				
8	生育保险费				
9	住房公积金				
10	工会经费				
11	职工教育经费				
12	非货币性福利				
13	辞退福利				
14	股份支付				
15	其他				
合 计			4,350,000.00	4,350,000.00	

被评估单位填表人：林晓丽

评估人员：蔡可边 陈曼

填表日期：2016 年 9 月 12 日

