

德邦纯债 9 个月定期开放债券型证券投资基金 2016 年第 3 季度报告

2016 年 9 月 30 日

基金管理人：德邦基金管理有限公司

基金托管人：中国民生银行股份有限公司

报告送出日期：2016 年 10 月 24 日

§ 1 重要提示

基金管理人的董事会及董事保证本报告所载资料不存在虚假记载、误导性陈述或重大遗漏，并对其内容的真实性、准确性和完整性承担个别及连带责任。

基金托管人中国民生银行股份有限公司根据本基金合同规定，于 2016 年 10 月 20 日复核了本报告中的财务指标、净值表现和投资组合报告等内容，保证复核内容不存在虚假记载、误导性陈述或者重大遗漏。

基金管理人承诺以诚实信用、勤勉尽责的原则管理和运用基金资产，但不保证基金一定盈利。

基金的过往业绩并不代表其未来表现。投资有风险，投资者在作出投资决策前应仔细阅读本基金的招募说明书。

本报告中财务资料未经审计。

本报告期自 2016 年 07 月 01 日起至 09 月 30 日止。

§ 2 基金产品概况

基金简称	德邦纯债 9 个月定开债
基金主代码	002499
基金运作方式	契约型、定期开放式
基金合同生效日	2016 年 3 月 28 日
报告期末基金份额总额	2,322,548,544.10 份
投资目标	在严格控制投资风险的前提下，追求超过当期业绩比较基准的投资收益，力争基金资产的长期、稳健、持续增值。
投资策略	本基金在封闭期与开放期采取不同的投资策略。封闭期投资策略主要是：资产配置策略、利率预期策略、信用债券投资策略、收益率利差策略、属类配置策略、个券选择策略、可转换债券的投资策略、资产支持证券的投资策略以及中小企业私募债券投资策略等。开放期投资策略为：开放期内，本基金为保持较高的组合流动性，方便投资人安排投资，在遵守本基金有关投资限制与投资比例的前提下，将主要投资于高流动性的投资品种，防范流动性风险，满足开放期流动性的需求。
业绩比较基准	中债综合全价指数收益率×80%+一年期银行定期存款利率（税后）×20%
风险收益特征	本基金为债券型基金，属于证券投资基金中的较低风险品种，其预期风险与预期收益高于货币市场基金，低于混合型基金和股票型基金。

基金管理人	德邦基金管理有限公司	
基金托管人	中国民生银行股份有限公司	
下属分级基金的基金简称	德邦纯债 9 个月定开债 A	德邦纯债 9 个月定开债 C
下属分级基金的交易代码	002499	002500
报告期末下属分级基金的份额总额	1,887,105,917.46 份	435,442,626.64 份

§ 3 主要财务指标和基金净值表现

3.1 主要财务指标

单位：人民币元

主要财务指标	报告期（2016 年 7 月 1 日 — 2016 年 9 月 30 日）	
	德邦纯债 9 个月定开债 A	德邦纯债 9 个月定开债 C
1. 本期已实现收益	25,574,614.49	5,444,772.63
2. 本期利润	34,689,378.53	7,545,867.16
3. 加权平均基金份额本期利润	0.0184	0.0173
4. 期末基金资产净值	1,944,484,855.75	447,771,593.69
5. 期末基金份额净值	1.0304	1.0283

注：1、本基金合同生效日为 2016 年 3 月 28 日，基金合同生效日至报告期末，本基金运作时间未
满一年。

2、本期已实现收益指基金本期利息收入、投资收益、其他收入（不含公允价值变动收益）扣除相
关费用后的余额，本期利润为本期已实现收益加上本期公允价值变动收益。

3、所述基金业绩指标不包括持有人认购或交易基金的各项费用，计入费用后实际收益水平要低于
所列数字。

3.2 基金净值表现

3.2.1 本报告期基金份额净值增长率及其与同期业绩比较基准收益率的比较

德邦纯债 9 个月定开债 A

阶段	净值增长 率①	净值增长率 标准差②	业绩比较基 准收益率③	业绩比较基准收 益率标准差④	①—③	②—④
过去三个 月	1.82%	0.08%	0.80%	0.04%	1.02%	0.04%

德邦纯债 9 个月定开债 C

阶段	净值增长 率①	净值增长率 标准差②	业绩比较基 准收益率③	业绩比较基准收 益率标准差④	①—③	②—④
过去三个 月	1.71%	0.08%	0.80%	0.04%	0.91%	0.04%

注：本基金的业绩比较基准为中债综合全价指数收益率×80%+一年期银行定期存款利率（税后）

×20%

3.2.2 自基金合同生效以来基金累计净值增长率变动及其与同期业绩比较基准收益率变动的比较

A级基金份额累计净值增长率与同期业绩比较基准收益率的历史走势对比图

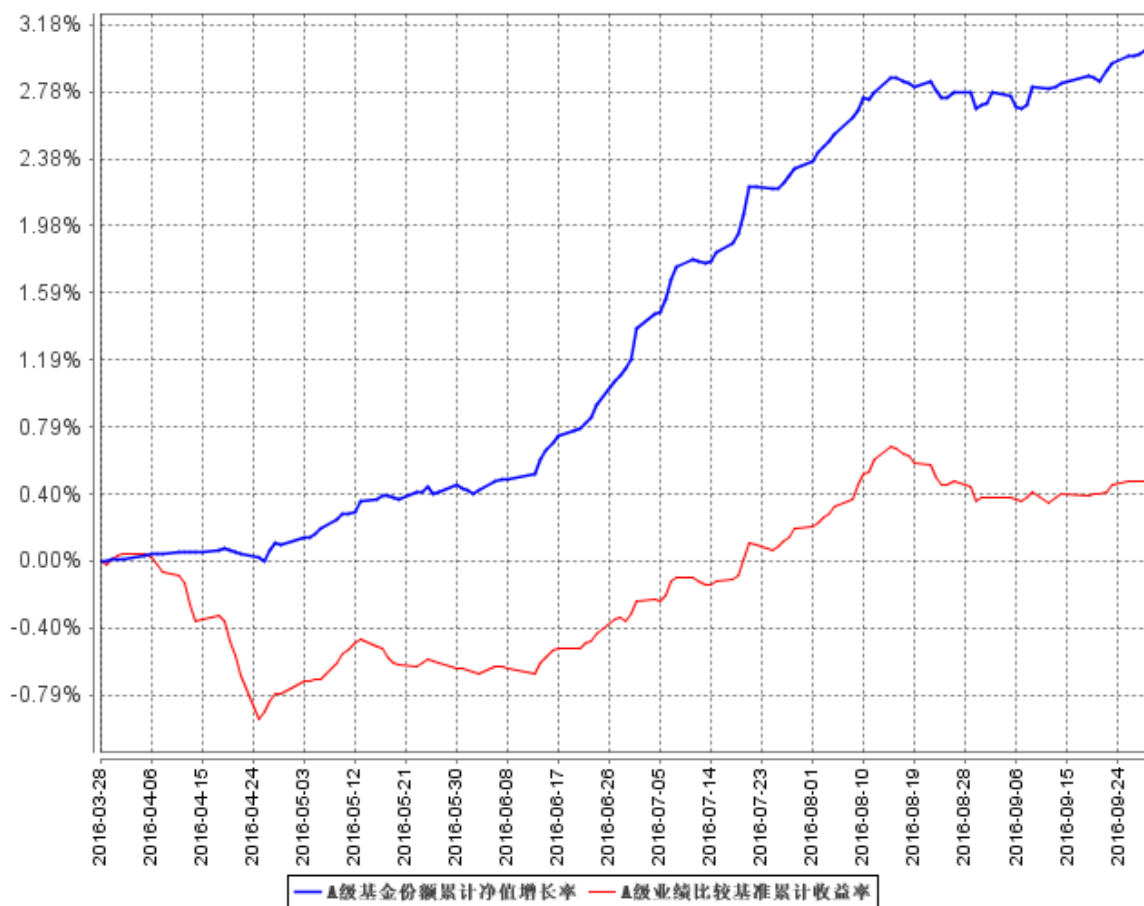

C级基金份额累计净值增长率与同期业绩比较基准收益率的历史走势对比图

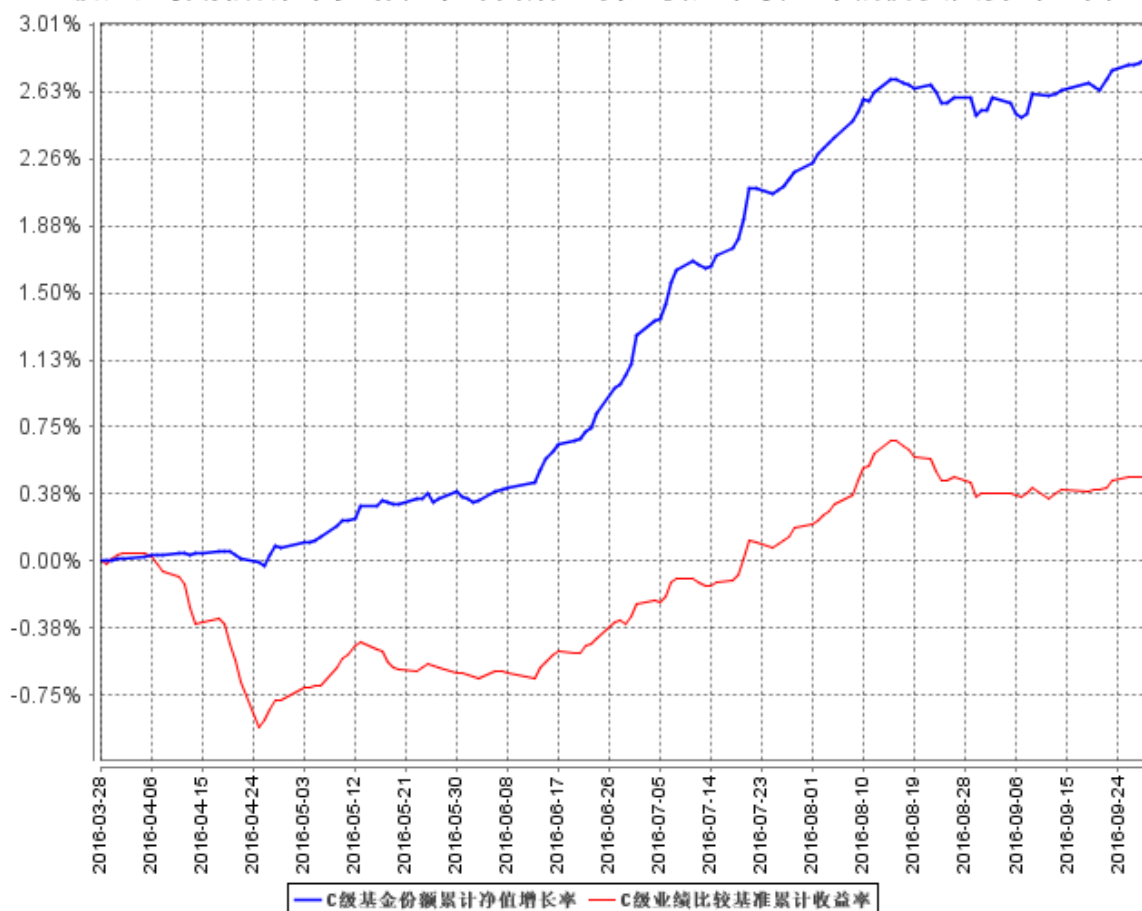

注：本基金基金合同生效日为2016年3月28日，基金合同生效日至报告期期末，本基金运作时间未满一年。本基金的建仓期为6个月，建仓期结束时各项资产配置比例符合本基金基金合同规定。图示日期为2016年3月28日至2016年9月30日。

§ 4 管理人报告

4.1 基金经理（或基金经理小组）简介

姓名	职务	任本基金的基金经理期限		证券从业年限	说明
		任职日期	离任日期		
韩庭博	本基金的基金经理、德邦纯债18个月定期开放债券型证券投资基金	2016年3月28日	-	9年	硕士，2008年9月至2009年8月在中国建设银行天津分行金融市场部担任助理，2010年10月至2012年5月在东方汇理银行固定收益市场部担任交易员，2012年5月至2015年9月在首都银行资金部担任交易员。2015年9月加入德邦基金管

	金的基金经理、德邦纯债一年定期开放债券型证券投资基金的基金经理、德邦鑫星稳健灵活配置混合型证券投资基金的基金经理、德邦德焕9个月定期开放债券型证券投资基金的基金经理。				理有限公司担任基金经理助理。现任本公司基金经理。
陈利	本基金的基金经理、德邦德信中证中高收益企业债指数分级证券投资基金的基金经理、德邦德利货币市场基金的基金经理、德邦纯	2016年3月28日	-	4年	硕士，曾在德邦证券股份有限公司投资研究部担任助理研究员。2011年11月起担任德邦基金管理有限公司投资研究部研究员，现任本公司基金经理。

	18 个月定期开放债券型证券投资基金的基金经理、德邦如意货币市场基金的基金经理。				
--	--	--	--	--	--

注：1、任职日期和离任日期一般情况下指公司作出决定之日；若该基金经理自基金合同生效日起即任职，则任职日期为基金合同生效日。

2、证券从业的含义遵从行业协会《证券从业人员资格管理办法》的相关规定。

4.2 管理人对报告期内本基金运作遵规守信情况的说明

本报告期内，本基金管理人严格遵守《证券投资基金法》等有关法律法规及基金合同、基金招募说明书等有关基金法律文件的规定，以取信于市场、取信于社会投资公众为宗旨，本着诚实信用、勤勉尽责的原则管理和运用基金资产，在控制风险的前提下，为基金份额持有人谋求最大利益。在本报告期内，基金运作合法合规，无损害基金份额持有人利益的行为。

4.3 公平交易专项说明

4.3.1 公平交易制度的执行情况

报告期内，本基金管理人严格按照《证券投资基金管理公司公平交易制度指导意见》及公司内部相关制度规定，从研究分析、投资决策、交易执行、事后监控等环节严格把关，通过系统和人工等方式在各个环节严格控制交易公平执行，未发现不同投资组合之间存在不公平交易的情况。

4.3.2 异常交易行为的专项说明

报告期内，本基金未发现参与交易所公开竞价同日反向交易成交较少的单边交易量超过该证券当日成交量的 5% 的情况。本基金管理人未发现异常交易行为。

4.4 报告期内基金投资策略和运作分析

2016 年三季度经历了对货币政策以及配置力量的反复确认，债券收益率先下后上再下，呈 W 型走势。三季度初，经历了一段时间的平淡期后，随着资金重新宽松以及一级供给阶段性减少，配置力量主导市场情绪，债券收益快速下行，尽管金融、经济和通胀数据先后超预期回升，但市场对数据并没有产生反应。随后，央行重推 14 天和 28 天逆回购，市场对货币政策的预期发生改

变，债券收益大幅上行。但之后，经济数据重归平淡，伴随着配置力量再次发力，债券收益回到下行通道。

三季度本基金根据债券市场的市场特征顺势而为，严格控制信用风险，维持中长久期中等杠杆操作，同时考虑长久期利率债机会。

4.5 报告期内基金的业绩表现

报告期内，德邦纯债 9 个月定开债 A 份额净值增长率为 1.82%，同期业绩比较基准收益率为 0.80%；德邦纯债 9 个月定开债 C 份额净值增长率为 1.71%，同期业绩比较基准收益率为 0.80%。

4.6 报告期内基金持有人数或基金资产净值预警说明

无。

§ 5 投资组合报告

5.1 报告期末基金资产组合情况

序号	项目	金额（元）	占基金总资产的比例（%）
1	权益投资	-	-
	其中：股票	-	-
2	基金投资	-	-
3	固定收益投资	2,293,076,910.50	95.76
	其中：债券	2,293,076,910.50	95.76
	资产支持证券	-	-
4	贵金属投资	-	-
5	金融衍生品投资	-	-
6	买入返售金融资产	50,000,275.00	2.09
	其中：买断式回购的买入返售金融资产	-	-
7	银行存款和结算备付金合计	25,134,657.91	1.05
8	其他资产	26,317,038.79	1.10
9	合计	2,394,528,882.20	100.00

5.2 报告期末按行业分类的股票投资组合

5.2.1 报告期末按行业分类的境内股票投资组合

注：本基金本报告期末未持有股票。

5.2.2 报告期末按行业分类的沪港通投资股票投资组合

注：本基金本报告期末未持有股票。

5.3 报告期末按公允价值占基金资产净值比例大小排序的前十名股票投资明细

注：本基金本报告期末未持有股票。

5.4 报告期末按债券品种分类的债券投资组合

序号	债券品种	公允价值（元）	占基金资产净值比例（%）
1	国家债券	-	-
2	央行票据	-	-
3	金融债券	182,275,000.00	7.62
	其中：政策性金融债	82,155,000.00	3.43
4	企业债券	501,393,383.00	20.96
5	企业短期融资券	762,349,000.00	31.87
6	中期票据	845,668,000.00	35.35
7	可转债（可交换债）	1,391,527.50	0.06
8	同业存单	-	-
9	其他	-	-
10	合计	2,293,076,910.50	95.85

5.5 报告期末按公允价值占基金资产净值比例大小排序的前五名债券投资明细

序号	债券代码	债券名称	数量（张）	公允价值（元）	占基金资产净值比例（%）
1	112384	16 歌尔 01	1,000,000	102,770,000.00	4.30
2	101656010	16 苏园建 MTN001A	1,000,000	101,820,000.00	4.26
3	101656015	16 岳阳城投 MTN001	1,000,000	101,110,000.00	4.23
4	011699911	16 魏桥铝电 SCP009	1,000,000	100,710,000.00	4.21
5	041662002	16 沪世茂 CP001	1,000,000	100,400,000.00	4.20

5.6 报告期末按公允价值占基金资产净值比例大小排序的前十名资产支持证券投资明细

注：本基金本报告期末未持有资产支持证券。

5.7 报告期末按公允价值占基金资产净值比例大小排序的前五名贵金属投资明细

注：本基金本报告期末未持有贵金属。

5.8 报告期末按公允价值占基金资产净值比例大小排序的前五名权证投资明细

注：本基金本报告期末未持有权证。

5.9 报告期末本基金投资的国债期货交易情况说明

注：本基金本报告期末未持有国债期货。

5.10 投资组合报告附注**5.10.1**

报告期内，本基金投资的前十名证券的发行主体没有被监管部门立案调查，或在报告编制日前一年内受到公开谴责、处罚的情形。

5.10.2

本基金本报告期末未持有股票。

5.10.3 其他资产构成

序号	名称	金额（元）
1	存出保证金	27,399.23
2	应收证券清算款	-
3	应收股利	-
4	应收利息	26,289,639.56
5	应收申购款	-
6	其他应收款	-
7	待摊费用	-
8	其他	-
9	合计	26,317,038.79

5.10.4 报告期末持有的处于转股期的可转换债券明细

序号	债券代码	债券名称	公允价值(元)	占基金资产净值比例(%)
1	120001	16以岭EB	1,176,400.00	0.05
2	128013	洪涛转债	215,127.50	0.01

5.10.5 报告期末前十名股票中存在流通受限情况的说明

注：本基金本报告期末未持有股票。

5.10.6 投资组合报告附注的其他文字描述部分

本报告中因四舍五入原因，投资组合报告中市值占总资产或净资产比例的分项之和与合计可

能存在尾差。

§ 6 开放式基金份额变动

单位：份

项目	德邦纯债 9 个月定开债 A	德邦纯债 9 个月定开债 C
报告期期初基金份额总额	1,887,105,917.46	435,442,626.64
报告期期间基金总申购份额	-	-
减：报告期期间基金总赎回份额	-	-
报告期期间基金拆分变动份额（份额减少以“-”填列）	-	-
报告期期末基金份额总额	1,887,105,917.46	435,442,626.64

注：总申购份额包含本报告期内发生的转换入和红利再投资份额；总赎回份额包含本报告期内发生的转换出份额。

§ 7 基金管理人运用固有资金投资本基金情况

7.1 基金管理人持有本基金份额变动情况

注：报告期内，基金管理人未运用固有资金投资本基金。

§ 8 备查文件目录

8.1 备查文件目录

- 1、中国证监会核准基金募集的文件；
- 2、德邦纯债 9 个月定期开放债券型证券投资基金基金合同；
- 3、德邦纯债 9 个月定期开放债券型证券投资基金托管协议；
- 4、德邦纯债 9 个月定期开放债券型证券投资基金招募说明书；
- 5、基金管理人业务资格批件、营业执照；
- 6、报告期内按照规定披露的各项公告。

8.2 存放地点

上海市虹口区吴淞路 218 号宝矿国际大厦 35 层。

8.3 查阅方式

投资者可在营业时间至公司办公地点免费查阅，也可按工本费购买复印件，亦可通过公司网

站查询，公司网址为 www.dbfund.com.cn。

投资者对本报告如有疑问，可咨询本基金管理人。

咨询电话：400-821-7788

德邦基金管理有限公司
2016 年 10 月 24 日