

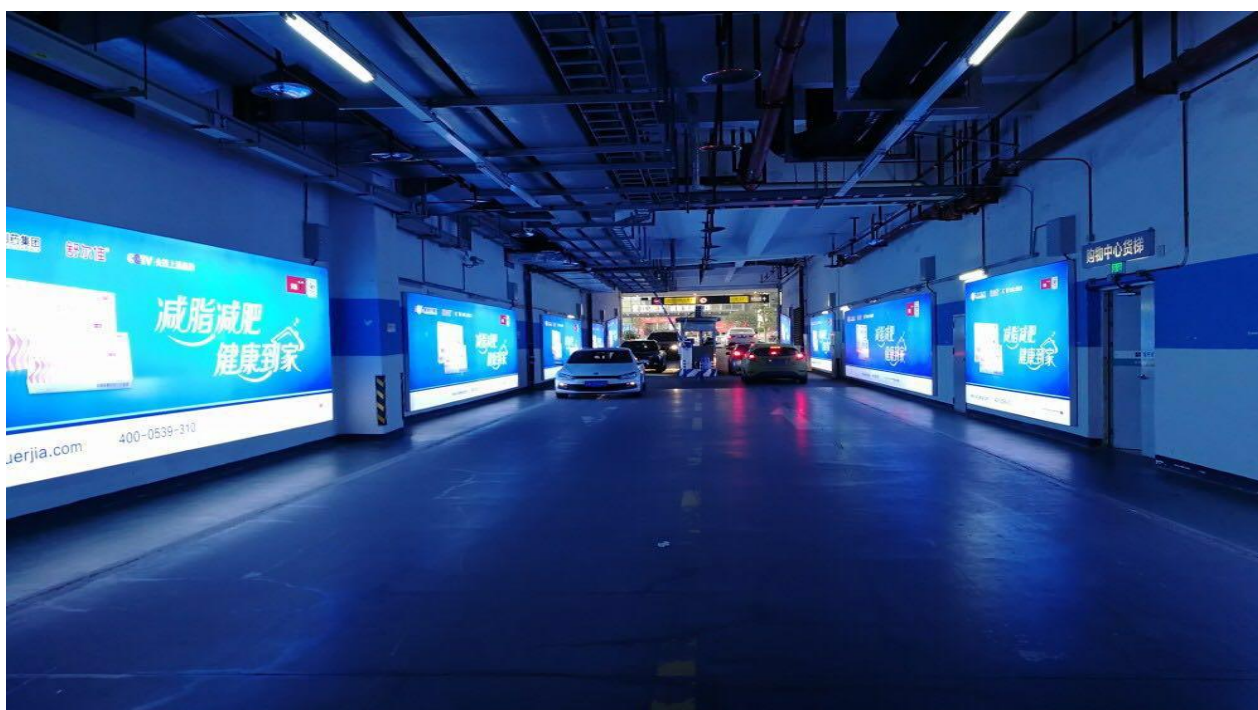

# 路通彩虹

NEEQ : 836010

## 北京路通彩虹传媒股份有限公司



## 年度报告摘要

— 2018 —

## 一. 重要提示

1.1 本年度报告摘要来自年度报告全文，投资者欲了解详细内容，应当仔细阅读同时刊载于全国股份转让系统公司指定信息披露平台（www. neeq. com. cn或www. neeq. cc）的年度报告全文。

1.2 公司董事会及其董事、监事会及其监事、公司高级管理人员保证本报告所载资料不存在任何虚假记载、误导性陈述或者重大遗漏，并对其内容的真实性、准确性和完整性承担个别及连带责任。

1.3 公司4位董事出席了审议本次年度报告的董事会会议，董事李涛因出差缺席会议。

1.4 大华会计师事务所（特殊普通合伙）对公司出具了标准无保留意见的审计报告。

### 1.5 公司联系方式

|                 |                                  |
|-----------------|----------------------------------|
| 信息披露事务管理人/董事会秘书 | 张萌                               |
| 职务              | 董事会秘书                            |
| 电话              | 0531-55691368                    |
| 传真              | 0531-55691366                    |
| 电子邮箱            | 860990368@qq. com                |
| 公司网址            | www. ltchgf. com                 |
| 联系地址及邮政编码       | 济南市高新区汉峪金谷 A2-3 栋 12 层，邮编：250000 |
| 公司指定信息披露平台的网址   | www. neeq. com. cn               |
| 公司年度报告备置地       | 北京路通彩虹传媒股份有限公司山东分公司              |

## 二. 主要财务数据、股本结构及股东情况

### 2.1 主要财务数据

单位：元

|               | 本期（末）         | 上期（末）         | 本期（末）比上期（末）<br>增减比例% |
|---------------|---------------|---------------|----------------------|
| 资产总计          | 81,281,326.93 | 55,378,004.49 | 46.78%               |
| 归属于挂牌公司股东的净资产 | 58,049,068.41 | 45,880,764.15 | 26.52%               |
| 营业收入          | 32,848,093.75 | 32,160,126.22 | 2.14%                |
| 归属于挂牌公司股东的净利润 | 13,660,914.26 | -9,465,158.41 | 244.33%              |
| 归属于挂牌公司股东的扣除非 | 1,958,198.98  | -5,704,064.01 | 134.33%              |

|                      |               |              |         |
|----------------------|---------------|--------------|---------|
| 经常性损益后的净利润           |               |              |         |
| 经营活动产生的现金流量净额        | 13,783,450.18 | 5,864,786.36 | 135.02% |
| 加权平均净资产收益率           | 26.16%        | -18.70%      | -       |
| 基本每股收益（元/股）          | 0.32          | -0.22        | 245.45% |
| 稀释每股收益（元/股）          | 0.32          | -0.22        | 245.45% |
| 归属于挂牌公司股东的每股净资产（元/股） | 1.36          | 1.08         | 25.93%  |

## 2.2 普通股股本结构

单位：股

| 股份性质    |               | 期初                |        | 本期变动       | 期末                |        |
|---------|---------------|-------------------|--------|------------|-------------------|--------|
|         |               | 数量                | 比例%    |            | 数量                | 比例%    |
| 无限售条件股份 | 无限售股份总数       | 12,644,500        | 29.65% | 3,540,000  | 16,184,500        | 37.95% |
|         | 其中：控股股东、实际控制人 | 8,750,500         | 20.52% | 0          | 8,750,500         | 20.52% |
|         | 董事、监事、高管      | 10,000,500        | 23.45% | -1,180,000 | 8,820,500         | 20.68% |
|         | 核心员工          | 0                 | 0%     | 0          | 0                 | 0%     |
| 有限售条件股份 | 有限售股份总数       | 30,001,500        | 70.35% | -3,540,000 | 26,461,500        | 62.05% |
|         | 其中：控股股东、实际控制人 | 26,251,500        | 61.56% | 0          | 26,251,500        | 61.56% |
|         | 董事、监事、高管      | 30,001,500        | 70.35% | -3,540,000 | 26,461,500        | 62.05% |
|         | 核心员工          | 0                 | 0%     | 0          | 0                 | 0%     |
| 总股本     |               | <b>42,646,000</b> | -      | <b>0</b>   | <b>42,646,000</b> | -      |
| 普通股股东人数 |               | 8                 |        |            |                   |        |

## 2.3 普通股前十名股东情况（创新层）/普通股前五名或持股10%及以上股东情况（基础层）

单位：股

| 序号 | 股东名称 | 期初持股数      | 持股变动    | 期末持股数      | 期末持股比例% | 期末持有无限售股份数量 | 期末持有无限售股份数量 |
|----|------|------------|---------|------------|---------|-------------|-------------|
| 1  | 龚佃学  | 35,002,000 | 0       | 35,002,000 | 82.08%  | 26,251,500  | 8,750,500   |
| 2  | 文士海  | 5,000,000  | 0       | 5,000,000  | 11.72%  | 0           | 5,000,000   |
| 3  | 宫志英  | 1,000,000  | 0       | 1,000,000  | 2.34%   | 0           | 1,000,000   |
| 4  | 谢树强  | 710,000    | 0       | 710,000    | 1.66%   | 0           | 710,000     |
| 5  | 张利华  | 0          | 554,000 | 554,000    | 1.30%   | 0           | 554,000     |
| 合计 |      | 41,712,000 | 554,000 | 42,266,000 | 99.1%   | 26,251,500  | 16,014,500  |

普通股前五名或持股 10%及以上股东间相互关系说明：

公司股东龚佃学与公司股东张利华为夫妻关系，公司股东龚佃学为公司股东谢树强的姐夫。除此之外，公司自然人股东之间不存在关联关系。

## 2.4 公司与控股股东、实际控制人之间的产权及控制关系

公司控股股东、实际控制人未发生变化，控股股东、实际控制人为龚佃学。

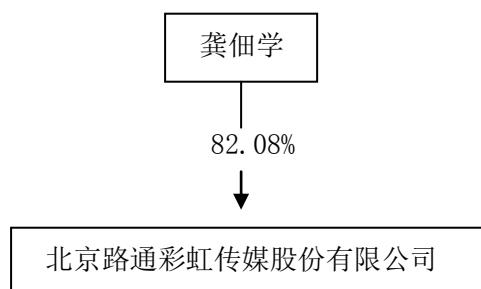

## 三. 涉及财务报告的相关事项

### 3.1 会计政策、会计估计变更或重大会计差错更正

适用 不适用

### 3.2 因会计差错更正需追溯调整或重述情况

会计政策变更 会计差错更正 不适用

单位：元

| 科目 | 上年期末（上年同期） |       | 上上年期末（上上年同期） |       |
|----|------------|-------|--------------|-------|
|    | 调整重述前      | 调整重述后 | 调整重述前        | 调整重述后 |
| -  | -          | -     | -            | -     |

### 3.3 合并报表范围的变化情况

适用 不适用

2018年2月5日，公司在重庆市投资设立重庆车视路弘传媒有限公司，本公司持股100.00%，本年纳入合并范围内。

2018年9月28日，公司与自然人于雷在浙江省舟山市共同投资设立浙江中模建筑设备有限公司，本公司持股80.00%，本年纳入合并范围内。

### 3.4 关于非标准审计意见的说明

适用 不适用

北京路通彩虹传媒股份有限公司

（公章）

二〇一九年三月十五日