

# 民生加银稳健成长混合型证券投资基金

## 基金产品资料概要（更新）

编制日期：2020年8月14日

送出日期：2020年8月27日

本概要提供本基金的重要信息，是招募说明书的一部分。

作出投资决定前，请阅读完整的招募说明书等销售文件。

### 一、产品概况

|         |              |                |            |
|---------|--------------|----------------|------------|
| 基金简称    | 民生加银稳健成长混合   | 基金代码           | 690004     |
| 基金管理人   | 民生加银基金管理有限公司 | 基金托管人          | 中国银行股份有限公司 |
| 基金合同生效日 | 2010-06-29   | 上市交易所及上市日期     | - -        |
| 基金类型    | 混合型          | 交易币种           | 人民币        |
| 运作方式    | 普通开放式        | 开放频率           | 每个开放日      |
| 基金经理    | 王亮           | 开始担任本基金基金经理的日期 | 2019-08-12 |
|         |              | 证券从业日期         | 2007-09-01 |
|         |              | 开始担任本基金基金经理的日期 | 2019-11-07 |
| 基金经理    | 郑爱刚          | 开始担任本基金基金经理的日期 | 2019-11-07 |
|         |              | 证券从业日期         | 2013-12-20 |

### 二、基金投资与净值表现

#### （一）投资目标与投资策略

请投资者阅读《招募说明书》第十章“基金的投资”了解详细情况

|        |  |
|--------|--|
| 投资目标   | 在充分控制基金资产风险、保持基金资产流动性的前提下，主要投资于成长性良好且经营稳健的企业，争取实现基金资产的长期稳定增值。  |
| 投资范围   | <p>本基金的投资范围为具有良好流动性的金融工具，包括国内依法发行上市的股票、债券、货币市场工具、权证、资产支持证券以及法律法规或中国证监会允许基金投资的其他金融工具。</p> <p>本基金的投资组合比例为：股票资产占基金资产的60%-95%；债券、货币市场工具、权证、现金、资产支持证券以及法律法规或中国证监会允许基金投资的其他金融工具占基金资产的5%-40%，其中，基金持有全部权证的市值不超过基金资产净值的3%，现金或者到期日在一年以内的政府债券不低于基金资产净值5%，前述现金资产不包括结算备付金、存出保证金、应收申购款等。</p> <p>如法律法规或监管机构以后允许基金投资其他品种，基金管理人在履行适当程序后，可以将其纳入投资范围。</p> |
| 主要投资策略 | <p>本基金在资产配置中采取自上而下的策略，并在稳健投资的理念下运用自上而下的策略对基金股票资产进行适度均衡行业配置。</p> <p>在个股选择上，本基金股票资产投资的企业不仅需要具有良好的成长性，而且要求</p>  |

经营稳健；此外，拟进入基金股票组合的企业，还需要经过估值水平和流动性的审慎筛选。本基金的债券投资策略主要包括债券投资组合策略和个券选择策略。

**业绩比较基准** 沪深300指数收益率×80%+上证国债指数收益率×20%

**风险收益特征** 本基金属于混合型证券投资基金，预期风险收益水平高于货币市场基金、债券型基金，低于股票型基金。

## （二）投资组合资产配置图表/区域配置图表

**投资组合资产配置图表**  
数据截止日期：2020年6月30日

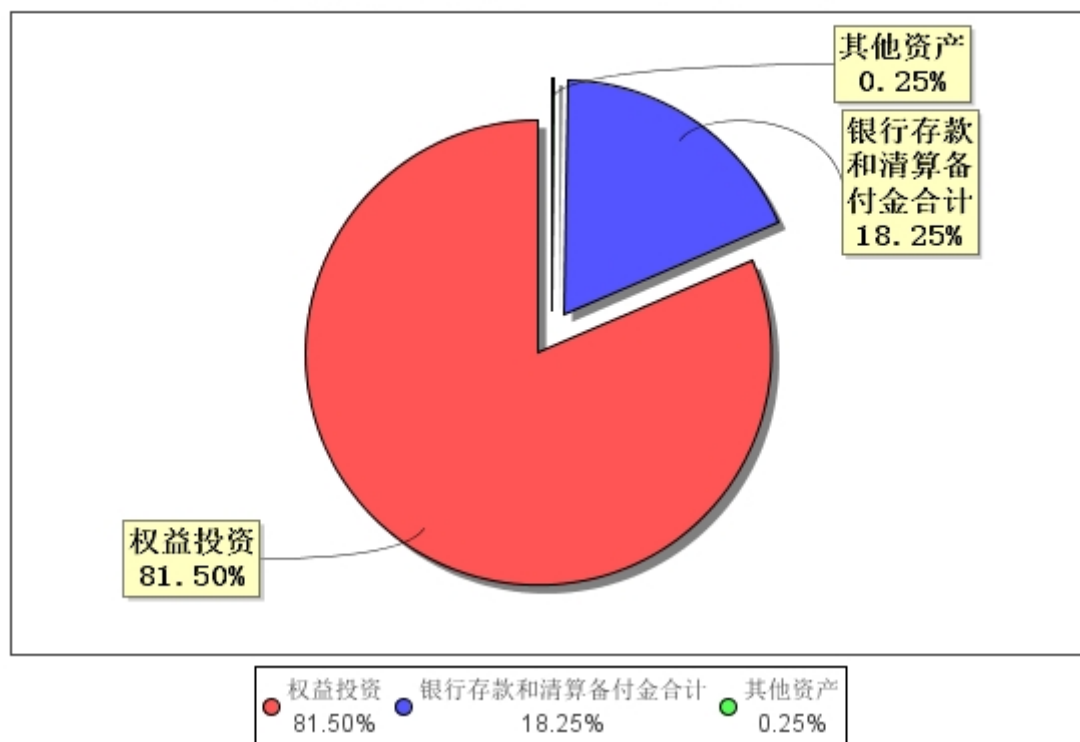

## （三）自基金合同生效以来/最近十年（孰短）基金每年的净值增长率及与同期业绩比较基准的比较图

## 自基金合同生效以来基金每年净值增长率及其与同期业绩比较基准收益率的对比图

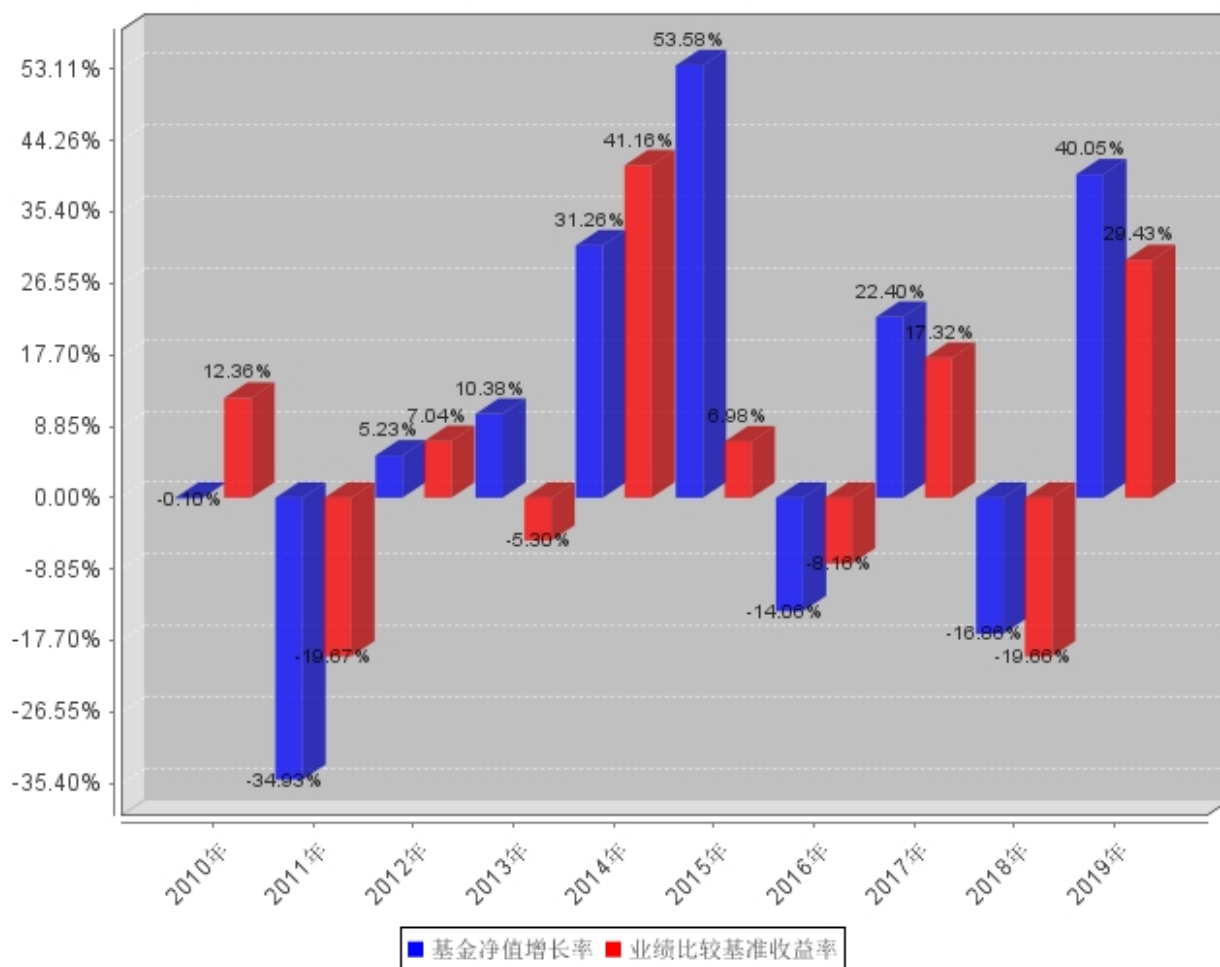

注：1. 本基金合同于2010年6月29日生效，合同生效当年按实际存续期计算，不按整个自然年度进行折算。

2. 业绩表现截止日期2019年12月31日。基金过往业绩不代表未来表现。

### 三、投资本基金涉及的费用

#### （一）基金销售相关费用

以下费用在认购/申购/赎回基金过程中收取：

| 费用类型     | 份额 (S) 或金额 (M) / 持有期限 (N) | 收费方式/费率   | 备注 |
|----------|---------------------------|-----------|----|
| 认购费      | M < 1,000,000             | 1.2%      | -  |
|          | 1,000,000 ≤ M < 2,000,000 | 0.8%      | -  |
|          | 2,000,000 ≤ M < 5,000,000 | 0.3%      | -  |
|          | M ≥ 5,000,000             | 1000.0元/笔 | -  |
| 申购费（前收费） | M < 1,000,000             | 1.5%      | -  |
|          | 1,000,000 ≤ M < 2,000,000 | 1.0%      | -  |
|          | 2,000,000 ≤ M < 5,000,000 | 0.5%      | -  |
|          | M ≥ 5,000,000             | 1000.0元/笔 | -  |
| 赎回费      | N < 7日                    | 1.5%      | -  |
|          | 7日 ≤ N < 365日             | 0.6%      | -  |

|         |       |   |
|---------|-------|---|
| 1年≤N<2年 | 0.35% | - |
| N≥2年    | 0.0%  | - |

## （二）基金运作相关费用

以下费用将从基金资产中扣除：

| 费用类别  | 收费方式/年费率 |
|-------|----------|
| 管理费   | - 1.50%  |
| 托管费   | - 0.25%  |
| 销售服务费 | - -      |

注：本基金《基金合同》生效后与基金相关的信息披露费用、会计师费、律师费、仲裁费和基金份额持有人大会费用以及交易证券、基金等产生的费用和税负，按实际发生额从基金资产扣除。

## 四、风险揭示与重要提示

### （一）风险揭示

本基金不提供任何保证。投资者可能损失投资本金。

投资有风险，投资者购买基金时应认真阅读本基金的《招募说明书》等销售文件。

基金在投资运作过程中可能面临各种风险，既包括市场风险，也包括基金自身的管理风险、技术风险和合规风险等。巨额赎回风险是开放式基金所特有的一种风险，即当单个开放日基金的净赎回申请与净转出申请之和超过上一日基金总份额的百分之十时，投资者将可能无法及时赎回持有的全部基金份额。

本基金特有风险：在投资理念上，本基金坚持价值投资理念，如果市场某个时期投机气氛较浓，本基金固守价值投资理念，将可能使业绩表现受到不利影响。

在资产配置上，根据本基金基金合同的约定，股票、权证等权益类资产占基金资产的60%-95%，因此将无法完全规避此类市场下跌的风险。

在股票投资策略上，本基金股票资产投资于成长性良好且经营稳健的企业，如果某个时期市场偏好成长性良好且经营稳健的企业之外的其他企业，本基金的投资收益将受到不利影响。

### （二）重要提示

中国证监会对本基金募集的核准，并不表明其对本基金的价值和收益作出实质性判断或保证，也不表明投资于本基金没有风险。

基金管理人依照恪尽职守、诚实信用、谨慎勤勉的原则管理和运用基金财产，但不保证基金一定盈利，也不保证最低收益。

基金投资者自依基金合同取得基金份额，即成为基金份额持有人和基金合同的当事人。

基金产品资料概要信息发生重大变更的，基金管理人将在三个工作日内更新，其他信息发生变更的，基金管理人每年更新一次。因此，本文件内容相比基金的实际情况可能存在一定的滞后，如需及时、准确获取基金的相关信息，敬请同时关注基金管理人发布的相关临时公告等。

关于本基金的争议解决方式，请投资者关注本基金《基金合同》“争议的处理”部分。

## 五、其他资料查询方式

以下资料详见基金管理人网站www.ms.jyfund.com.cn或拨打客户服务电话400-8888-388咨询。

- 1、基金合同、托管协议、招募说明书
- 2、定期报告，包括基金季度报告、中期报告和年度报告
- 3、基金份额净值
- 4、基金销售机构及联系方式

5、其他重要资料

六、其他情况说明

—