

长城久泰沪深 300 指数证券投资基金（长城久泰沪深 300 指数 A 份额）

基金产品资料概要（更新）

编制日期：2020 年 8 月 28 日

送出日期：2020 年 9 月 1 日

本概要提供本基金的重要信息，是招募说明书的一部分。

作出投资决定前，请阅读完整的招募说明书等销售文件。

一、产品概况

基金简称	长城久泰沪深300指数	基金代码	200002
下属分级基金简称	长城久泰沪深300指数A	下属分级基金代码	200002
基金前端交易代码	200002	基金后端交易代码	201002
基金管理人	长城基金管理有限公司	基金托管人	招商银行股份有限公司
基金合同生效日	2004-05-21	上市交易所及上市日期	- -
基金类型	股票型	交易币种	人民币
运作方式	普通开放式	开放频率	每个开放日
基金经理	杨建华	开始担任本基金基金经理的日期	2004-05-21
		证券从业日期	2000-05-08
		开始担任本基金基金经理的日期	2018-11-30
基金经理	雷俊	证券从业日期	2008-07-08
-	存续期间内，基金持有人数量连续60个工作日达不到100人，或连续60个工作日基金资产净值低于5000万元，基金管理人将依照法律法规规定的程序宣布本基金终止。		

二、基金投资与净值表现

（一）投资目标与投资策略

详见《长城久泰沪深300指数证券投资基金招募说明书》第八部分“基金的投资管理”。

投资目标	以增强指数化投资方法跟踪目标指数，分享中国经济的长期增长，在严格控制与目标指数偏离风险的前提下，力争获得超越目标指数的投资收益，谋求基金资产的长期增值。
投资范围	<p>本基金为增强型指数基金，本基金所跟踪的标的指数为沪深300指数。</p> <p>在正常情况下，本基金投资于股票的比例为基金净资产的90~95%，现金或者到期日在一年以内的政府债券不低于基金净资产的5%，其中，现金类资产不包括结算备付金、存出保证金、应收申购款。</p> <p>本基金的股票投资部分主要投资于目标指数的成份股票，包括沪深300指数的成份股（投资组合中持有的沪深300指数成份股的数量不低于240只）；因增强性投资而选择的其他投资品种；在不增加额外风险的前提下，还可适当投资一级市场申购的股票（包</p>

括新股与增发），以提高收益水平。

本基金债券投资部分主要投资于国债、政策性金融债。

主要投资策略 1、资产配置策略；2、股票投资策略；3、债券投资策略

业绩比较基准 $95\% \times$ 沪深300指数收益率 $+5\% \times$ 银行同业存款利率。

风险收益特征 本基金为股票型基金，其预期风险和预期收益水平高于混合型基金、债券型基金及货币市场基金。

（二）投资组合资产配置图表/区域配置图表

投资组合资产配置图表
数据截止日期：2020年6月30日

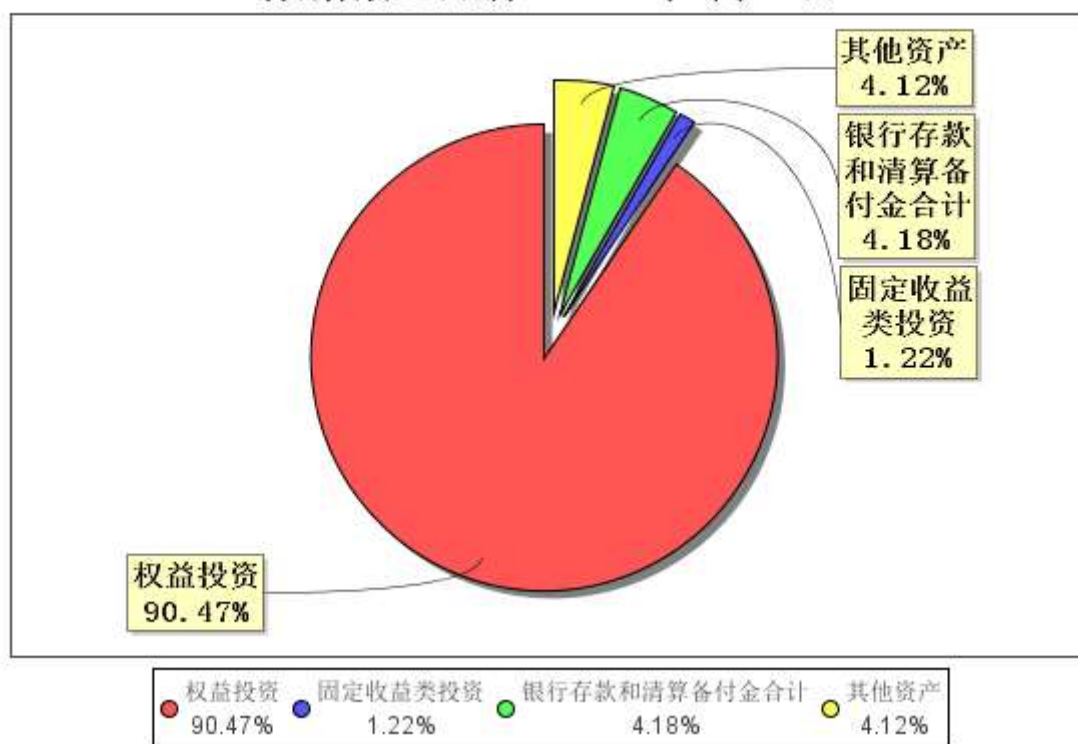

（三）自基金合同生效以来/最近十年（孰短）基金每年的净值增长率及与同期业绩比较基准的比较图

A级最近十年基金每年净值增长率及其与同期业绩比较基准收益率的对比图

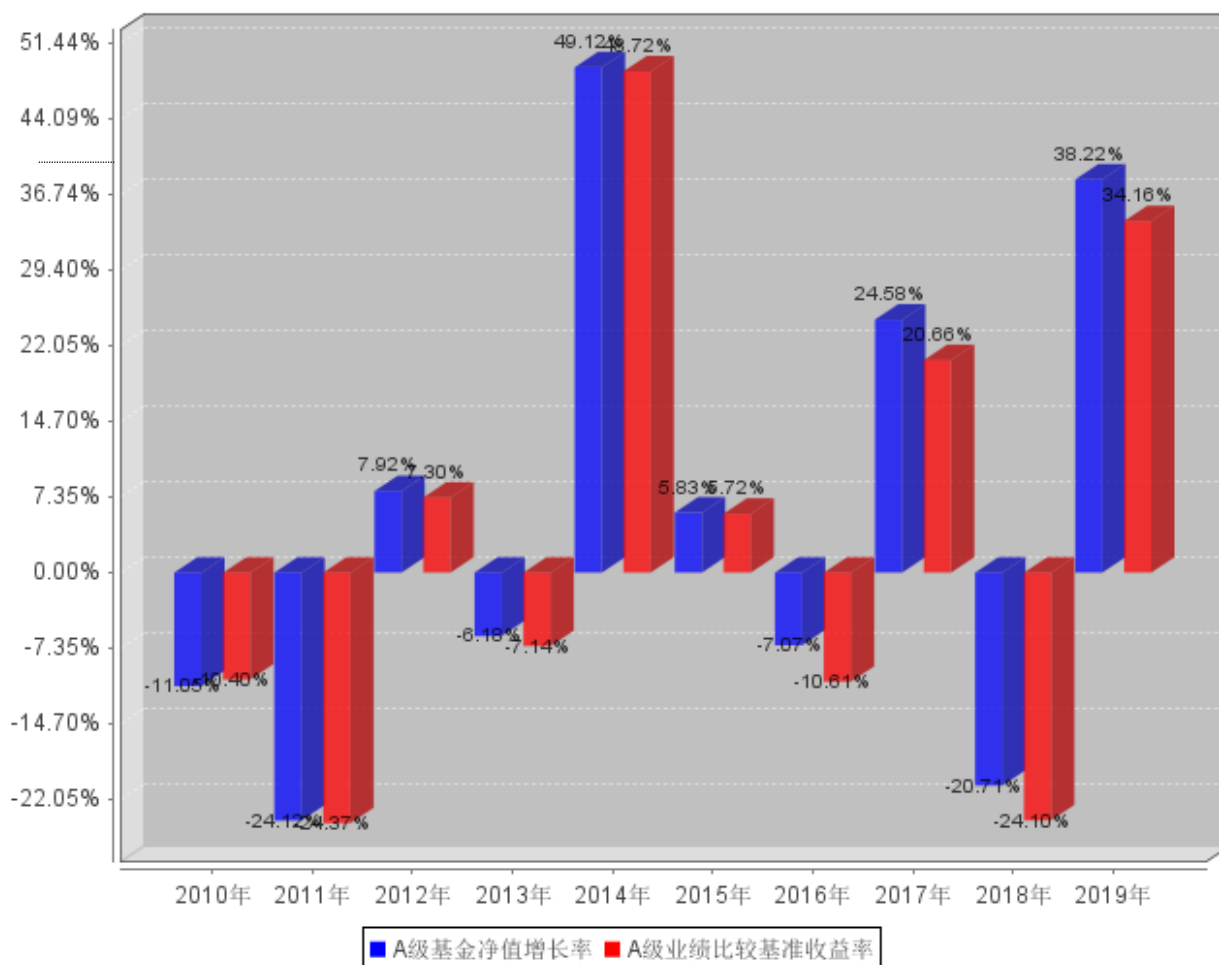

注：业绩表现截止日期2019年12月31日。基金过往业绩不代表未来表现。

三、投资本基金涉及的费用

（一）基金销售相关费用

以下费用在认购/申购/赎回基金过程中收取：

费用类型	份额(S)或金额(M)/持有期限(N)	收费方式/费率	备注
申购费（前收费）	M < 1,000,000	1.5%	非养老金客户
	1,000,000 ≤ M < 5,000,000	1.2%	非养老金客户
	5,000,000 ≤ M < 10,000,000	0.6%	非养老金客户
	M ≥ 10,000,000	1000元/笔	非养老金客户
	M < 1,000,000	0.3%	养老金客户
	1,000,000 ≤ M < 5,000,000	0.24%	养老金客户
	5,000,000 ≤ M < 10,000,000	0.12%	养老金客户
申购费（后收费）	M ≥ 10,000,000	1000元/笔	养老金客户
	N < 1年	1.6%	非养老金客户
	1年 ≤ N < 2年	1.3%	非养老金客户
	2年 ≤ N < 3年	1.0%	非养老金客户
	3年 ≤ N < 4年	0.7%	非养老金客户

赎回费	4年≤N<5年	0.4%	非养老金客户
	N≥5年	0%	非养老金客户
	N<7天	1.5%	-
	N≥7天	0.5%	-

注：投资者多次申购，申购费率按每笔申购申请单独计算。

后端申购费的计算基数为本次要赎回的基金份额在当初购买时所需的申购金额，计算方法为：当初购买本次赎回份额的申购资金总额－申购资金总额/（1＋后端申购费率）。

（二）基金运作相关费用

以下费用将从基金资产中扣除：

费用类别	收费方式/年费率
管理费	-
托管费	0.98%
销售服务费	-
-	证券交易费用、基金法定信息披露费用、基金持有人大会费用、与基金相关的会计师费和律师费、按照国家有关规定可以列入的其他费用，根据有关法规及相应协议的规定，按费用实际支出金额支付，列入当期基金费用。

注：本基金交易证券等产生的费用和税负，按实际发生额从基金资产扣除。

四、风险揭示与重要提示

（一）风险揭示

本基金不提供任何保证。投资者可能损失投资本金。

投资有风险，投资者购买基金时应认真阅读本基金的《招募说明书》等销售文件。

1、市场风险

证券市场价格受到经济因素、政治因素、投资心理和交易制度等各种因素的影响，导致基金收益水平变化，产生风险，主要包括：（1）政策风险；（2）经济周期风险；（3）利率风险；（4）上市公司经营风险；（5）购买力风险

2、管理风险

3、流动性风险

4、技术风险

5、其他风险

6、科创板投资风险

本基金有可能投资于科创板股票。基金投资科创板股票的风险包括但不限于：（1）科创板企业退市风险；（2）市场风险；（3）流动性风险；（4）集中度风险；（5）监管规则变化的风险

注：详情请见《长城久泰沪深300指数证券投资基金招募说明书》第十六部分“风险揭示”。

（二）重要提示

长城久泰沪深300指数证券投资基金（以下简称“本基金”）经中国证监会2004年4月2日证监基金字[2004]51号文批准发起设立。

中国证监会对本基金募集的核准，并不表明其对本基金的价值和收益作出实质性判断或保证，也不

表明投资于本基金没有风险。

基金管理人依照恪尽职守、诚实信用、谨慎勤勉的原则管理和运用基金财产，但不保证基金一定盈利，也不保证最低收益。

基金投资者自依基金合同取得基金份额，即成为基金份额持有人和基金合同的当事人。

基金产品资料概要信息发生重大变更的，基金管理人将在三个工作日内更新，其他信息发生变更的，基金管理人每年更新一次。因此，本文件内容相比基金的实际情况可能存在一定的滞后，如需及时、准确获取基金的相关信息，敬请同时关注基金管理人发布的相关临时公告等。

五、其他资料查询方式

以下资料详见基金管理人网站[www.ccfund.com.cn][客服电话：400-8868-666]

基金合同、托管协议、招募说明书

定期报告，包括基金季度报告、中期报告和年度报告

基金份额净值

基金销售机构及联系方式

其他重要资料

六、其他情况说明

-