

同泰竞争优势混合型证券投资基金

2022 年第 1 季度报告

2022 年 3 月 31 日

基金管理人：同泰基金管理有限公司

基金托管人：广发证券股份有限公司

报告送出日期：2022 年 4 月 22 日

§ 1 重要提示

基金管理人的董事会及董事保证本报告所载资料不存在虚假记载、误导性陈述或重大遗漏，并对其内容的真实性、准确性和完整性承担个别及连带责任。

基金托管人广发证券股份有限公司根据本基金合同规定，于 2022 年 4 月 21 日复核了本报告中的财务指标、净值表现和投资组合报告等内容，保证复核内容不存在虚假记载、误导性陈述或者重大遗漏。

基金管理人承诺以诚实信用、勤勉尽责的原则管理和运用基金资产，但不保证基金一定盈利。

基金的过往业绩并不代表其未来表现。投资有风险，投资者在作出投资决策前应仔细阅读本基金的招募说明书。

本报告中财务资料未经审计。

本报告期自 2022 年 1 月 1 日起至 3 月 31 日止。

§ 2 基金产品概况

基金简称	同泰竞争优势混合
基金主代码	008997
基金运作方式	契约型开放式
基金合同生效日	2020 年 4 月 27 日
报告期末基金份额总额	127,125,687.20 份
投资目标	本基金在中国深化改革、经济结构转型背景下，挖掘中国经济高质量发展过程中具备竞争优势的公司，在严格控制风险和保持良好流动性的前提下，追求超越基金业绩比较基准的资本增值。
投资策略	本基金通过对宏观经济因素进行充分研究，依据经济周期理论，判断宏观周期所处阶段，结合对证券市场的系统性风险以及未来一段时间内各大类资产风险预期收益率水平和风险因素，确定固定收益类资产、权益类资产和现金等的配置比例，并随着市场运行状况以及各大类资产风险收益特征的相对变化，动态调整大类资产的投资比例，力争有效控制基金资产运作风险，提高基金资产风险调整后收益。
业绩比较基准	沪深 300 指数收益率×70%+中债综合全价(总值)指数收益率×30%
风险收益特征	本基金为混合型基金，长期平均风险与预期收益水平低于股票型基金，高于债券型基金和货币市场基金。
基金管理人	同泰基金管理有限公司
基金托管人	广发证券股份有限公司

下属分类基金的基金简称	同泰竞争优势混合 A	同泰竞争优势混合 C
下属分类基金的交易代码	008997	008998
报告期末下属分类基金的份额总额	36,001,733.15 份	91,123,954.05 份

§ 3 主要财务指标和基金净值表现

3.1 主要财务指标

单位:人民币元

主要财务指标	报告期 (2022 年 1 月 1 日 — 2022 年 3 月 31 日)	
	同泰竞争优势混合 A	同泰竞争优势混合 C
1. 本期已实现收益	-5,174,009.46	-13,833,449.21
2. 本期利润	-4,685,258.75	-12,942,717.12
3. 加权平均基金份额本期利润	-0.1343	-0.1391
4. 期末基金资产净值	37,756,346.71	94,842,197.63
5. 期末基金份额净值	1.0487	1.0408

注: 1、本期已实现收益指基金本期利息收入、投资收益、其他收入(不含公允价值变动收益)扣除相关费用后的余额, 本期利润为本期已实现收益加上本期公允价值变动收益。

2、以上所述基金业绩指标不包括持有人认购或交易基金的各项费用(例如基金申购赎回费、基金转换费等), 计入费用后实际利润水平要低于所列数字。

3.2 基金净值表现

3.2.1 基金份额净值增长率及其与同期业绩比较基准收益率的比较

同泰竞争优势混合 A

阶段	净值增长率①	净值增长率标准差②	业绩比较基准收益率③	业绩比较基准收益率标准差④	①-③	②-④
过去三个月	-12.12%	2.19%	-10.26%	1.02%	-1.86%	1.17%
过去六个月	-16.82%	2.19%	-9.11%	0.82%	-7.71%	1.37%
过去一年	-7.90%	2.44%	-10.94%	0.79%	3.04%	1.65%
自基金合同生效起至今	4.87%	2.09%	8.33%	0.87%	-3.46%	1.22%

同泰竞争优势混合 C

阶段	净值增长率①	净值增长率标准差②	业绩比较基准收益率③	业绩比较基准收益率标准差④	①-③	②-④
过去三个月	-12.20%	2.19%	-10.26%	1.02%	-1.94%	1.17%
过去六个月	-16.98%	2.19%	-9.11%	0.82%	-7.87%	1.37%

过去一年	-8.25%	2.44%	-10.94%	0.79%	2.69%	1.65%
自基金合同生效起至今	4.08%	2.09%	8.33%	0.87%	-4.25%	1.22%

3.2.2 自基金合同生效以来基金累计净值增长率变动及其与同期业绩比较基准收益率变动的比较

A级基金份额累计净值增长率与同期业绩比较基准收益率的历史走势对比图
(2020年4月27日至2022年3月31日)

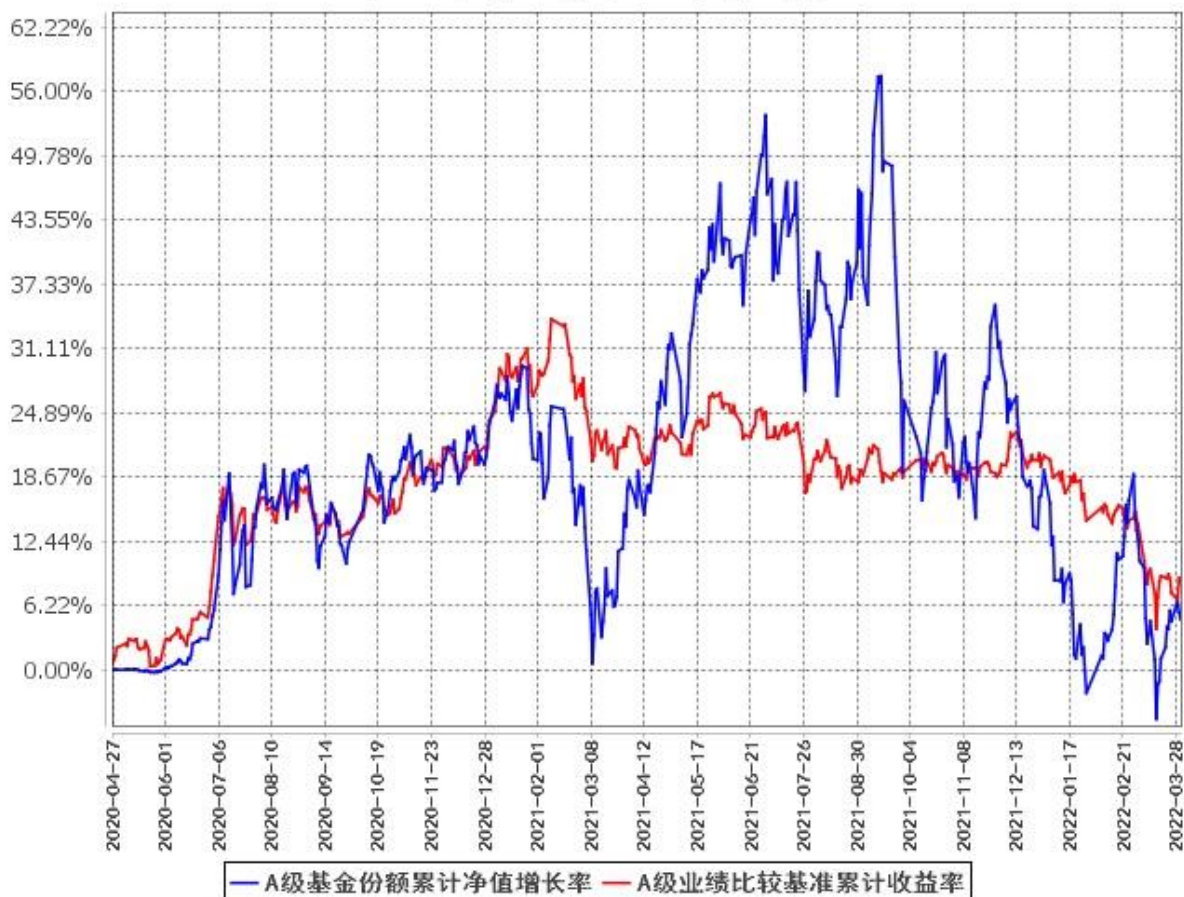

C级基金份额累计净值增长率与同期业绩比较基准收益率的历史走势对比图
(2020年4月27日至2022年3月31日)

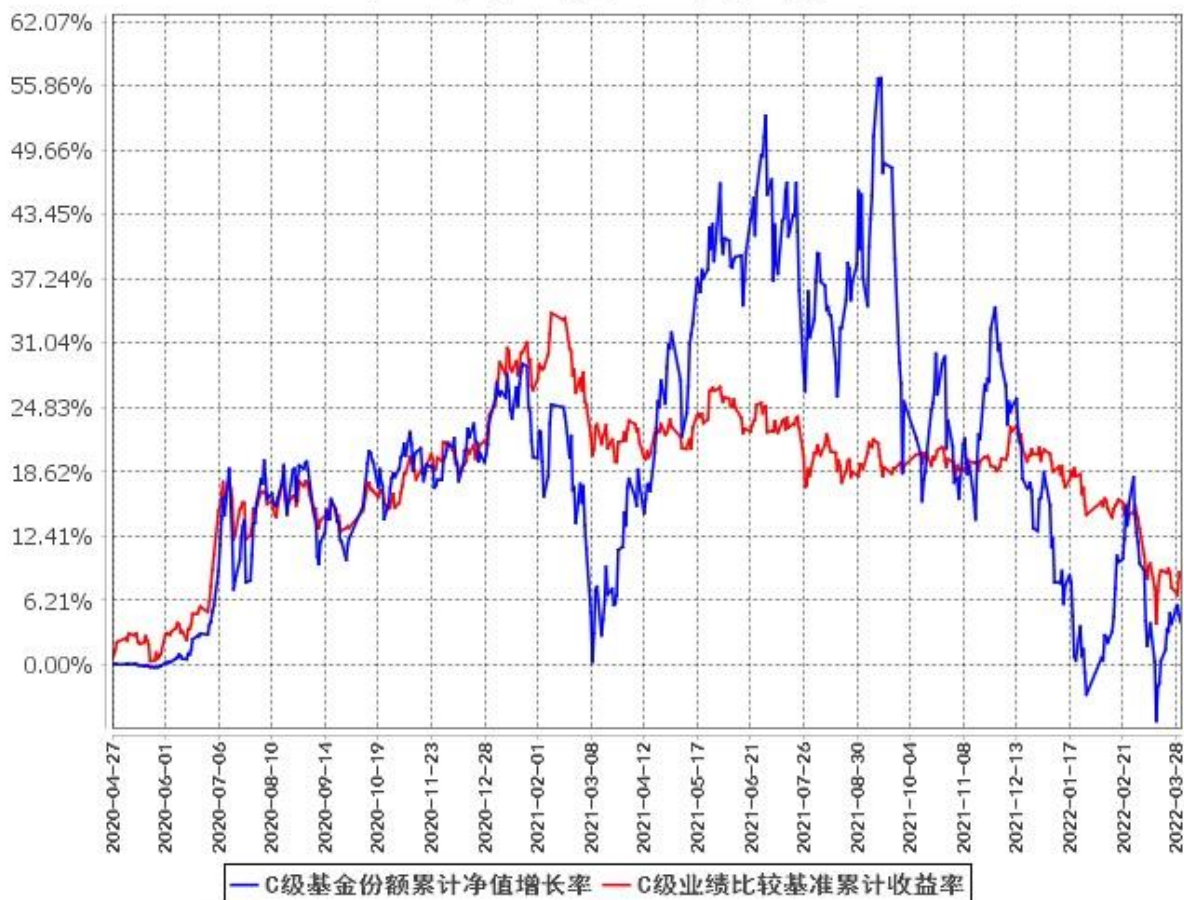

注：本基金建仓期为基金合同生效后 6 个月，建仓期结束时各项资产配置比例符合本基金合同有关规定。

3.3 其他指标

无。

§ 4 管理人报告

4.1 基金经理（或基金经理小组）简介

姓名	职务	任本基金的基金经理期限		证券从业年限	说明
		任职日期	离任日期		
卞亚军	本基金基金经理, 投资决策委员会联席	2020年9月23日	-	18	卞亚军先生, 中国国籍, 硕士。曾任红塔证券股份有限公司研究员、投资经理

	主席			<p>助理，华泰柏瑞基金管理有限公司研究员、基金经理，摩根士丹利华鑫基金管理有限公司基金经理、基金投资部总监，上海濠河投资管理有限公司总经理等职。2020 年 8 月加入同泰基金管理有限公司，现任投资决策委员会联席主席兼基金经理。2020 年 9 月 23 日起担任同泰竞争优势混合型证券投资基金基金经理，2020 年 12 月 31 日起担任同泰远见灵活配置混合型证券投资基金基金经理，2021 年 4 月 8 日起担任同泰大健康主题混合型证券投资基金基金经理，2021 年 7 月 26 日起担任同泰数字经济主题股票型证券投资基金基金经理，2021 年 8 月 30 日起担任同泰行业优选股票型证券投资基金基金经理，2021 年 12 月 27 日起担任同泰同欣混合型证券投资基金基金经理。</p>
--	----	--	--	-----------------------------------------------------------------------------------------------------------------------------------------------------------------------------------------------------------------------------------------------------------------------------------------------------------------------------------------------------------------

1、基金的首任基金经理，其“任职日期”为基金合同生效日，其“离职日期”为根据公司决议确定的解聘日期。

2、基金的非首任基金经理，其“任职日期”和“离任日期”分别指根据公司决议确定的聘任日期和解聘日期。

3、证券从业的含义遵从行业协会《证券业从业人员资格管理办法》的相关规定。

4.1.1 期末兼任私募资产管理计划投资经理的基金经理同时管理的产品情况

本报告期，无此情况。

4.2 管理人对报告期内本基金运作合规守信情况的说明

本报告期内，基金管理人严格遵守《中华人民共和国证券投资基金法》及其他相关法律法规、证监会规定和基金合同的约定，本着诚实信用、勤勉尽责的原则管理和运用基金资产，在严格控制风险的前提下，为基金份额持有人谋求最大利益。本报告期内，基金运作整体合法合规。

4.3 公平交易专项说明

4.3.1 公平交易制度的执行情况

报告期内，本基金管理人严格按照《证券投资基金管理公司公平交易制度指导意见》及公司内部相关制度等规定，通过系统和人工等各种方式在各业务环节严格控制交易公平执行，公平对待旗下管理的所有基金和投资组合。

4.3.2 异常交易行为的专项说明

本报告期内基金管理人管理的所有投资组合参与的交易所公开竞价同日反向交易成交较少的单边交易量没有超过该证券当日成交量的 5% 的情况，且不存在其他可能导致非公平交易和利益输送的异常交易行为。

4.4 报告期内基金的投资策略和运作分析

1 季度，本基金采用了高仓位运作的策略，先聚焦在稀土永磁、锂、磷等板块，后扩展至铜、煤炭、黄金、铝等板块。稀土永磁、锂等板块为基金的 1 季报贡献了较大超额负收益，而铜、煤炭等板块则贡献了正收益。

在 2021 年的 4 季报中，我们明确指出：“美联储的紧缩预期将在一定程度上对大宗商品类股票产生心理上的不利影响，但需求的长逻辑将最终支撑相关股票走强，特别是美联储刚开启加息周期后的一段时间，大宗商品类股票的行情将会非常精彩；我们判断，与新能源相关的非传统上游资源股（比如稀土、锂、磷）率先上涨，接着与新能源相关的传统上游资源股（比如铜）跟上，最后甚至连黄金股都将会比较好的上涨机会。”

一季度，稀土永磁、锂等板块表现较弱，尽管其基本面仍较强，但产品价格在高位、且继续上涨的预期较弱，其估值水平较低，虽然其股价表现体现出周期股的显著特征，但我们认为，这类股票应归结为成长类股票，且大多数成长赛道在一季度表现也很弱，后续这类股票将随着成长风格的到来继续有所表现。

新冠疫情爆发的前两年时间里，全球进行了很大规模的货币宽松，这是后续通胀压力的货币因素。过去十多年，与资源相关的产业之资本开支较少，在新能源革命这一重大时代背景下，有新能源需求增量的上游资源面临着持续扩大的供需缺口，并因此传导到很多环节，这是后续通胀压力的供需缺口层面因素。当然，俄乌战争也对油气、农产品等品类的供给产生重要影响。事实上，通胀与 DCF 估值模型的分母端密切相关，在通胀预期未发生根本性扭转之前，长久期资产的压力将会一直存在，而短久期资产则会有持续的表现。

因疫情防控、全球抗通胀等多因素的影响，盈利增长或者 DCF 模型的分子端在未来一段时间仍将面临较大的压力——以全市场度量，半年报的压力特别大。

我们判断，DCF 模型的分母、分子端均有利于成长股的局面仍需等待。而在后续的操作中，一方面，我们仍将继续关注一定比例的长久期的优质成长类股票(比如锂、磷、稀土等资源类成长股，新能源、军工、芯片等)；另一方面，我们将重点关注短久期资产的投资(铜、黄金、锂、磷、煤炭、铝等)。

4.5 报告期内基金的业绩表现

截至本报告期末同泰竞争优势混合 A 的基金份额净值为 1.0487 元，本报告期基金份额净值增长率为-12.12%；截至本报告期末同泰竞争优势混合 C 的基金份额净值为 1.0408 元，本报告期基金份额净值增长率为-12.20%；同期业绩比较基准收益率为-10.26%。

4.6 报告期内基金持有人数或基金资产净值预警说明

本基金本报告期内未出现连续二十个工作日基金份额持有人数量不满二百人或者基金资产净值低于五千万元的情形。

§ 5 投资组合报告

5.1 报告期末基金资产组合情况

序号	项目	金额（元）	占基金总资产的比例（%）
1	权益投资	125,105,728.90	92.46
	其中：股票	125,105,728.90	92.46
2	基金投资	-	-
3	固定收益投资	-	-
	其中：债券	-	-
	资产支持证券	-	-
4	贵金属投资	-	-
5	金融衍生品投资	-	-
6	买入返售金融资产	-	-
	其中：买断式回购的买入返售金融资产	-	-
7	银行存款和结算备付金合计	520,805.60	0.38
8	其他资产	9,677,879.28	7.15

9	合计	135,304,413.78	100.00
---	----	----------------	--------

5.2 报告期末按行业分类的股票投资组合

5.2.1 报告期末按行业分类的境内股票投资组合

代码	行业类别	公允价值（元）	占基金资产净值比例（%）
A	农、林、牧、渔业	6,612,880.00	4.99
B	采矿业	67,179,258.80	50.66
C	制造业	50,884,631.43	38.37
D	电力、热力、燃气及水生产和供应业	-	-
E	建筑业	-	-
F	批发和零售业	17,092.90	0.01
G	交通运输、仓储和邮政业	-	-
H	住宿和餐饮业	7,603.20	0.01
I	信息传输、软件和信息技术服务业	111,867.76	0.08
J	金融业	-	-
K	房地产业	-	-
L	租赁和商务服务业	42,728.88	0.03
M	科学研究和技术服务业	196,080.26	0.15
N	水利、环境和公共设施管理业	5,187.00	0.00
O	居民服务、修理和其他服务业	-	-
P	教育	-	-
Q	卫生和社会工作	48,398.67	0.04
R	文化、体育和娱乐业	-	-
S	综合	-	-
	合计	125,105,728.90	94.35

5.2.2 报告期末按行业分类的港股通投资股票投资组合

本基金本报告期末未持有通过港股通交易机制投资的港股。

5.3 期末按公允价值占基金资产净值比例大小排序的股票投资明细

5.3.1 报告期末按公允价值占基金资产净值比例大小排序的前十名股票投资明细

序号	股票代码	股票名称	数量（股）	公允价值（元）	占基金资产净值比例（%）
1	601899	紫金矿业	700,000	7,938,000.00	5.99
2	600362	江西铜业	379,989	7,326,187.92	5.53

3	000878	云南铜业	640,000	7,193,600.00	5.43
4	000933	神火股份	508,000	7,127,240.00	5.38
5	600096	云天化	280,000	7,098,000.00	5.35
6	601168	西部矿业	500,000	6,880,000.00	5.19
7	601666	平煤股份	280,000	4,793,600.00	3.62
8	601699	潞安环能	260,000	4,316,000.00	3.25
9	000807	云铝股份	300,000	4,104,000.00	3.10
10	000937	冀中能源	580,000	4,089,000.00	3.08

5.4 报告期末按债券品种分类的债券投资组合

本基金本报告期末未持有债券。

5.5 报告期末按公允价值占基金资产净值比例大小排序的前五名债券投资明细

本基金本报告期末未持有债券。

5.6 报告期末按公允价值占基金资产净值比例大小排序的前十名资产支持证券投资明细

本基金本报告期末未持有资产支持证券。

5.7 报告期末按公允价值占基金资产净值比例大小排序的前五名贵金属投资明细

本基金本报告期末未持有贵金属。

5.8 报告期末按公允价值占基金资产净值比例大小排序的前五名权证投资明细

本基金本报告期末未持有权证。

5.9 报告期末本基金投资的股指期货交易情况说明

5.9.1 报告期末本基金投资的股指期货持仓和损益明细

本基金本报告期内未参与股指期货投资。

5.9.2 本基金投资股指期货的投资政策

在法律法规允许的范围内，本基金可基于谨慎原则运用股指期货等相关金融衍生工具对基金投资组合进行管理，届时将根据风险管理原则，以套期保值为目的，对冲系统性风险和某些特殊情况

下的流动性风险，提高投资效率。本基金主要采用流动性好、交易活跃的衍生品合约，通过多头或空头套期保值等策略进行套期保值操作。

5.10 报告期末本基金投资的国债期货交易情况说明

5.10.1 本期国债期货投资政策

在法律法规允许的范围内，本基金可根据风险管理原则，以套期保值为目的，投资于国债期货合约，对冲系统性风险和某些特殊情况下的流动性风险，提高投资效率。

5.10.2 报告期末本基金投资的国债期货持仓和损益明细

本基金本报告期内未参与国债期货投资。

5.10.3 本期国债期货投资评价

本基金本报告期内未参与国债期货投资。

5.11 投资组合报告附注

5.11.1 本基金投资的前十名证券的发行主体本期受到调查以及处罚的情况的说明

本基金投资的前十名证券的发行主体本报告期内没有被监管部门立案调查，或在报告编制日前一年内受到公开谴责、处罚的情形。

5.11.2 基金投资的前十名股票超出基金合同规定的备选股票库情况的说明

本基金投资的前十名股票没有超出基金合同规定的备选股票库。

5.11.3 其他资产构成

序号	名称	金额（元）
1	存出保证金	8,954,621.52
2	应收证券清算款	-
3	应收股利	-
4	应收利息	-
5	应收申购款	723,257.76
6	其他应收款	-
7	待摊费用	-
8	其他	-
9	合计	9,677,879.28

注：本基金持有的存出保证金包含存放在证券经纪商资金账户的证券交易结算资金。

5.11.4 报告期末持有的处于转股期的可转换债券明细

本基金本报告期末未持有处于转股期的可转换债券。

5.11.5 报告期末前十名股票中存在流通受限情况的说明

本基金本报告期末前十名股票中不存在流通受限的情况。

5.11.6 投资组合报告附注的其他文字描述部分

由于四舍五入的原因，各比例的分项之和与合计可能有尾差。

§ 6 开放式基金份额变动

单位：份

项目	同泰竞争优势混合 A	同泰竞争优势混合 C
报告期期初基金份额总额	32,362,225.90	90,075,668.89
报告期期间基金总申购份额	15,195,256.13	56,008,301.80
减：报告期期间基金总赎回份额	11,555,748.88	54,960,016.64
报告期期间基金拆分变动份额（份额减少以“-”填列）	-	-
报告期期末基金份额总额	36,001,733.15	91,123,954.05

注：总申购份额含红利再投、转换入份额等；总赎回份额含转换出份额等。

§ 7 基金管理人运用固有资金投资本基金情况

7.1 基金管理人持有本基金份额变动情况

本报告期内本基金管理人无运用固有资金投资本基金的情况。

7.2 基金管理人运用固有资金投资本基金交易明细

本基金管理人本报告期无运用固有资金投资本基金的交易明细。

§ 8 影响投资者决策的其他重要信息

8.1 报告期内单一投资者持有基金份额比例达到或超过 20%的情况

本基金本报告期内无单一投资者持有基金份额比例达到或超过 20%的情况。

8.2 影响投资者决策的其他重要信息

无。

§ 9 备查文件目录

9.1 备查文件目录

- 1、《同泰竞争优势混合型证券投资基金基金合同》；
- 2、《同泰竞争优势混合型证券投资基金托管协议》；
- 3、报告期内同泰竞争优势混合型证券投资基金公告的各项原稿。

9.2 存放地点

基金管理人和/或基金托管人的住所或办公场所。

9.3 查阅方式

投资者可登录中国证监会基金电子披露网站(<http://eid.csrc.gov.cn/fund>)或者基金管理人网站(www.tongtaiamc.com)查阅，或在营业时间内至基金管理人住所免费查阅。

同泰基金管理有限公司

2022 年 4 月 22 日