

国金量化精选混合型证券投资基金 2023 年中期报告

2023 年 6 月 30 日

基金管理人：国金基金管理有限公司

基金托管人：中国民生银行股份有限公司

送出日期：2023 年 8 月 30 日

§ 1 重要提示及目录

1.1 重要提示

基金管理人的董事会及董事保证本报告所载资料不存在虚假记载、误导性陈述或重大遗漏，并对其内容的真实性、准确性和完整性承担个别及连带责任。本中期报告已经三分之二以上独立董事签字同意，并由董事长签发。

基金托管人中国民生银行股份有限公司根据本基金合同约定，于 2023 年 8 月 29 日复核了本报告中的财务指标、净值表现和投资组合报告等内容，保证复核内容不存在虚假记载、误导性陈述或者重大遗漏。

基金管理人承诺以诚实信用、勤勉尽责的原则管理和运用基金资产，但不保证基金一定盈利。

基金的过往业绩并不代表其未来表现。投资有风险，投资者在做出投资决策前应仔细阅读本基金的招募说明书。

本报告中财务资料未经审计。

本报告期自 2023 年 1 月 1 日至 2023 年 6 月 30 日止。

1.2 目录

§ 1 重要提示及目录	2
1.1 重要提示	2
1.2 目录	3
§ 2 基金简介	5
2.1 基金基本情况	5
2.2 基金产品说明	5
2.3 基金管理人和基金托管人	5
2.4 信息披露方式	6
2.5 其他相关资料	6
§ 3 主要财务指标和基金净值表现	6
3.1 主要会计数据和财务指标	6
3.2 基金净值表现	7
3.3 其他指标	8
§ 4 管理人报告	9
4.1 基金管理人及基金经理情况	9
4.2 管理人对报告期内本基金运作合规守信情况的说明	10
4.3 管理人对报告期内公平交易情况的专项说明	10
4.4 管理人对报告期内基金的投资策略和业绩表现的说明	10
4.5 管理人对宏观经济、证券市场及行业走势的简要展望	11
4.6 管理人对报告期内基金估值程序等事项的说明	11
4.7 管理人对报告期内基金利润分配情况的说明	12
4.8 报告期内管理人对本基金持有人数或基金资产净值预警情形的说明	12
§ 5 托管人报告	12
5.1 报告期内本基金托管人合规守信情况声明	12
5.2 托管人对报告期内本基金投资运作合规守信、净值计算、利润分配等情况的说明	12
5.3 托管人对本中期报告中财务信息内容的真实、准确和完整发表意见	12
§ 6 半年度财务会计报告（未经审计）	12
6.1 资产负债表	12
6.2 利润表	14
6.3 净资产（基金净值）变动表	15
6.4 报表附注	17
§ 7 投资组合报告	38
7.1 期末基金资产组合情况	38
7.2 报告期末按行业分类的股票投资组合	39
7.3 期末按公允价值占基金资产净值比例大小排序的所有股票投资明细	39
7.4 报告期内股票投资组合的重大变动	80
7.5 期末按债券品种分类的债券投资组合	87
7.6 期末按公允价值占基金资产净值比例大小排序的前五名债券投资明细	87
7.7 期末按公允价值占基金资产净值比例大小排序的所有资产支持证券投资明细	87

7.8 报告期末按公允价值占基金资产净值比例大小排序的前五名贵金属投资明细	87
7.9 期末按公允价值占基金资产净值比例大小排序的前五名权证投资明细	87
7.10 本基金投资股指期货的投资政策	87
7.11 报告期末本基金投资的国债期货交易情况说明	87
7.12 投资组合报告附注	88
§ 8 基金份额持有人信息	89
8.1 期末基金份额持有人户数及持有人结构	89
8.2 期末基金管理人的从业人员持有本基金的情况	89
8.3 期末基金管理人的从业人员持有本开放式基金份额总量区间情况	89
§ 9 开放式基金份额变动	89
§ 10 重大事件揭示	90
10.1 基金份额持有人大会决议	90
10.2 基金管理人、基金托管人的专门基金托管部门的重大人事变动	90
10.3 涉及基金管理人、基金财产、基金托管业务的诉讼	90
10.4 基金投资策略的改变	90
10.5 为基金进行审计的会计师事务所情况	90
10.6 管理人、托管人及其高级管理人员受稽查或处罚等情况	90
10.7 基金租用证券公司交易单元的有关情况	91
10.8 其他重大事件	92
§ 11 影响投资者决策的其他重要信息	92
11.1 报告期内单一投资者持有基金份额比例达到或超过 20%的情况	92
11.2 影响投资者决策的其他重要信息	93
§ 12 备查文件目录	93
12.1 备查文件目录	93
12.2 存放地点	93
12.3 查阅方式	93

§ 2 基金简介

2.1 基金基本情况

基金名称	国金量化精选混合型证券投资基金	
基金简称	国金量化精选	
基金主代码	014805	
基金运作方式	契约型开放式	
基金合同生效日	2022 年 3 月 18 日	
基金管理人	国金基金管理有限公司	
基金托管人	中国民生银行股份有限公司	
报告期末基金份额总额	3,765,205,208.63 份	
基金合同存续期	不定期	
下属分级基金的基金简称	国金量化精选 A	国金量化精选 C
下属分级基金的交易代码	014805	014806
报告期末下属分级基金的份额总额	1,697,785,898.73 份	2,067,419,309.90 份

注：无

2.2 基金产品说明

投资目标	本基金在严格控制风险的前提下，通过量化方法综合考虑标的中长期的表现，优选具有超额收益的个股构建投资组合，力求为基金份额持有人获取持续稳定的超越业绩比较基准的投资回报。
投资策略	本基金“自上而下”构建选股模型，在风险模型约束下，紧密跟踪基准，严格控制运作风险，并根据各个子模型一定时期内的表现情况对其迭代，提高整体模型的适应能力，目标取得持续稳定的超额收益。
业绩比较基准	中证 500 指数收益率*80%+中证全债指数收益率*20%
风险收益特征	本基金为混合型基金，其预期风险和预期收益低于股票型基金，高于货币市场基金、债券型基金。

2.3 基金管理人和基金托管人

项目		基金管理人	基金托管人
名称		国金基金管理有限公司	中国民生银行股份有限公司
信息披露负责人	姓名	张静	罗菲菲
	联系电话	010-88005695	010-58560666
	电子邮箱	zhangjing@gfund.com	tgxxpl@cmbc.com.cn
客户服务电话		4000-2000-18	95568
传真		010-88005666	010-57093382
注册地址		北京市怀柔区府前街三号楼 3-6	北京市西城区复兴门内大街 2 号
办公地址		北京市海淀区西三环北路 87 号	北京市西城区复兴门内大街 2 号

	国际财经中心 D 座 14 层	号
邮政编码	100089	100031
法定代表人	邵海波	高迎欣

2.4 信息披露方式

本基金选定的信息披露报纸名称	《上海证券报》
登载基金中期报告正文的管理人互联网网址	www.gfund.com
基金中期报告备置地点	基金管理人和基金托管人的办公场所

2.5 其他相关资料

项目	名称	办公地址
注册登记机构	国金基金管理有限公司	北京市海淀区西三环北路 87 号国际财经中心 D 座 14 层

§ 3 主要财务指标和基金净值表现

3.1 主要会计数据和财务指标

金额单位：人民币元

3.1.1 期间数据 和指标	报告期(2023 年 1 月 1 日-2023 年 6 月 30 日)		
	国金量化精选 A	国金量化精选 C	
本期已实现收益	70,687,530.63	87,695,015.63	
本期利润	48,554,876.95	93,149,431.39	
加权平均基金份 额本期利润	0.0502	0.0798	
本期加权平均净 值利润率	3.81%	6.11%	
本期基金份额净 值增长率	12.11%	11.85%	
3.1.2 期末数据 和指标	报告期末(2023 年 6 月 30 日)		
	期末可供分配利 润	508,244,848.81	601,707,674.05
	期末可供分配基 金份额利润	0.2994	0.2910
	期末基金资产净 值	2,275,285,904.34	2,753,113,781.15
	期末基金份额净 值	1.3401	1.3317

3.1.3 累计期末指标	报告期末(2023年6月30日)	
基金份额累计净值增长率	34.01%	33.17%

注：1. 本期已实现收益指基金本期利息收入、投资收益、其他收入（不含公允价值变动收益）扣除相关费用后的余额，本期利润为本期已实现收益加上本期公允价值变动收益。

2. 期末可供分配利润的计算方法：如果期末未分配利润的未实现部分为正数，则期末可供分配利润的金额为期末未分配利润的已实现部分；如果期末未分配利润的未实现部分为负数，则期末可供分配利润的金额为期末未分配利润（已实现部分相抵未实现部分）。

3. 所述基金业绩指标不包括持有人认购或交易基金的各项费用，计入费用后实际收益水平要低于所列数字。

3.2 基金净值表现

3.2.1 基金份额净值增长率及其与同期业绩比较基准收益率的比较

国金量化精选 A

阶段	份额净值增长率①	份额净值增长率标准差②	业绩比较基准收益率③	业绩比较基准收益率标准差④	①-③	②-④
过去一个月	2.38%	0.89%	-0.53%	0.74%	2.91%	0.15%
过去三个月	0.84%	0.82%	-3.92%	0.66%	4.76%	0.16%
过去六个月	12.11%	0.76%	2.49%	0.63%	9.62%	0.13%
过去一年	17.37%	0.98%	-4.66%	0.77%	22.03%	0.21%
自基金合同生效起至今	34.01%	0.96%	-1.99%	0.92%	36.00%	0.04%

国金量化精选 C

阶段	份额净值增长率①	份额净值增长率标准差②	业绩比较基准收益率③	业绩比较基准收益率标准差④	①-③	②-④
过去一个月	2.34%	0.89%	-0.53%	0.74%	2.87%	0.15%
过去三个月	0.72%	0.82%	-3.92%	0.66%	4.64%	0.16%
过去六个月	11.85%	0.76%	2.49%	0.63%	9.36%	0.13%
过去一年	16.81%	0.98%	-4.66%	0.77%	21.47%	0.21%
自基金合同生效起至今	33.17%	0.96%	-1.99%	0.92%	35.16%	0.04%

注：本基金的业绩比较基准为：中证 500 指数收益率×80%+中证全债指数收益率×20%。

3.2.2 自基金合同生效以来基金份额累计净值增长率变动及其与同期业绩比较基准收益率变动的比较

国金量化精选A累计净值增长率与同期业绩比较基准收益率的历史走势对比图

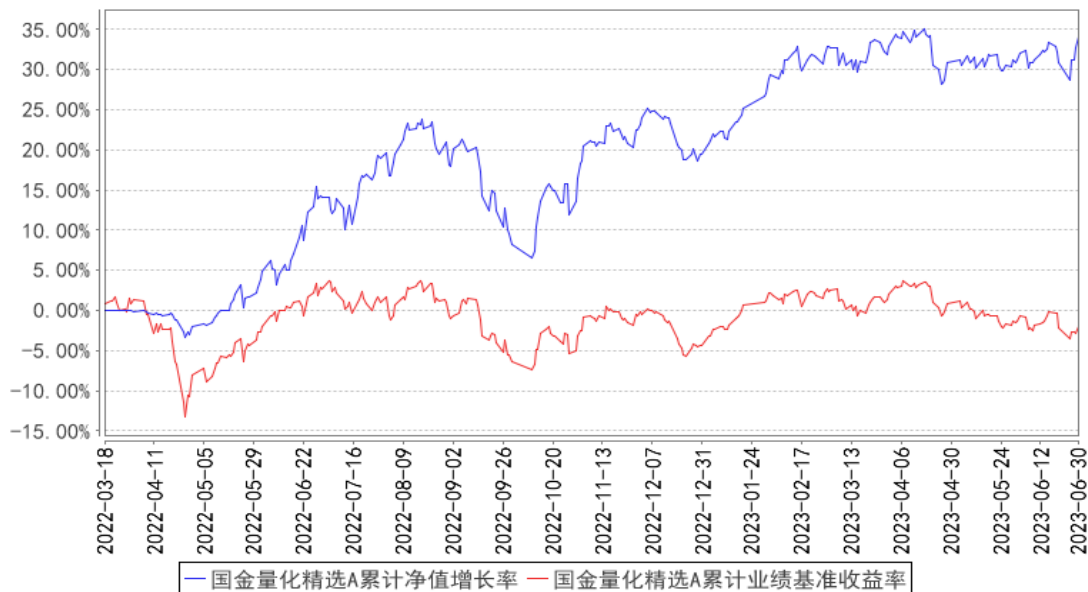

国金量化精选C累计净值增长率与同期业绩比较基准收益率的历史走势对比图

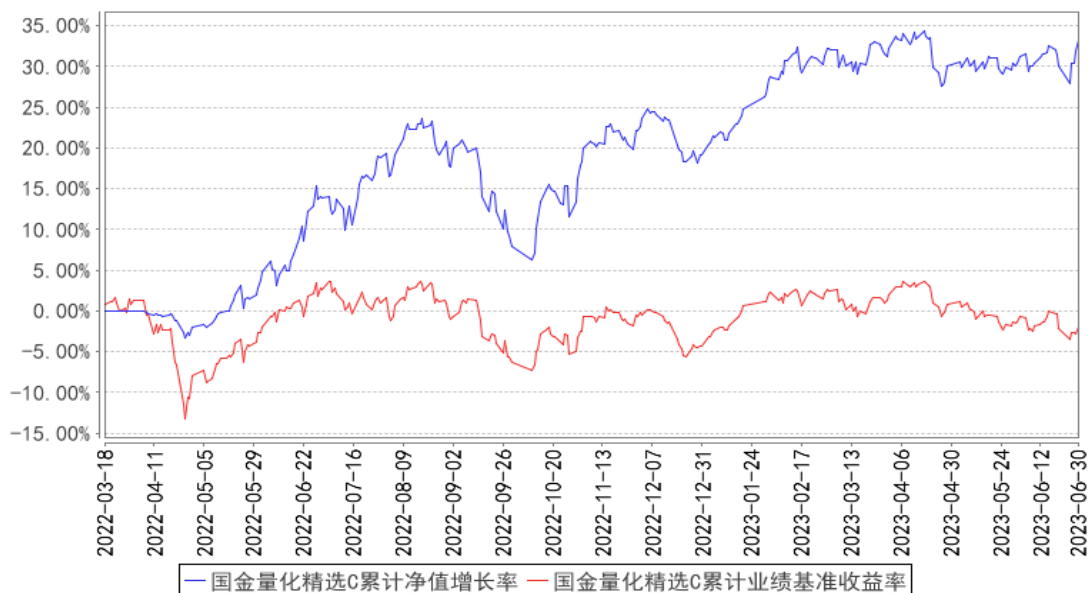

注：1、本基金 A 类份额、C 类份额基金合同生效日为 2022 年 3 月 18 日，图示日期为 2022 年 3 月 18 日至 2023 年 6 月 30 日。

2、本基金建仓期为 2022 年 3 月 18 日至 2022 年 9 月 17 日，建仓期结束时各项资产配置比例均符合基金合同约定。

3.3 其他指标

注：无

§ 4 管理人报告

4.1 基金管理人及基金经理情况

4.1.1 基金管理人及其管理基金的经验

国金基金管理有限公司（原名称为“国金通用基金管理有限公司”）经中国证券监督管理委员会（证监许可[2011]1661号）批准，于2011年11月2日成立，总部设在北京。公司注册资本为3.6亿元人民币，股东为国金证券股份有限公司、苏州工业园区兆润投资控股集团有限公司、广东宝丽华新能源股份有限公司、涌金投资控股有限公司、苏州元道亨经济信息咨询中心（有限合伙）、苏州元道利经济信息咨询中心（有限合伙）和苏州元道贞经济信息咨询中心（有限合伙），股权比例分别为51%、19.5%、19.5%、5%、1.5%、1.9%、1.6%。截至2023年6月30日，国金基金管理有限公司共管理28只公募基金，具体包括国金国鑫灵活配置混合型发起式证券投资基金，国金沪深300指数增强证券投资基金，国金鑫盈货币市场证券投资基金，国金金腾货币市场证券投资基金，国金众赢货币市场证券投资基金，国金鑫新灵活配置混合型证券投资基金（LOF），国金及第中短债债券型证券投资基金，国金鑫瑞灵活配置混合型证券投资基金，国金量化多策略灵活配置混合型证券投资基金，国金量化多因子股票型证券投资基金，国金惠鑫短债债券型证券投资基金，国金惠盈纯债债券型证券投资基金，国金惠安利率债债券型证券投资基金，国金鑫意医药消费混合型发起式证券投资基金，国金惠远纯债债券型证券投资基金，国金惠丰39个月定期开放债券型证券投资基金，国金惠享一年定期开放纯债债券型发起式证券投资基金，国金鑫悦经济新动能混合型证券投资基金，国金自主创新混合型证券投资基金，国金惠诚债券型证券投资基金，国金ESG持续增长混合型证券投资基金，国金核心资产一年持有期混合型证券投资基金，国金新兴价值混合型证券投资基金，国金量化精选混合型证券投资基金，国金铁建重庆渝遂高速公路封闭式基础设施证券投资基金，国金中证1000指数增强型证券投资基金，国金中证同业存单AAA指数7天持有期证券投资基金，国金中债1-5年政策性金融债指数证券投资基金。

4.1.2 基金经理（或基金经理小组）及基金经理助理简介

姓名	职务	任本基金的基金经理（助理）期限		证券从业年限	说明
		任职日期	离任日期		
马芳	本基金的基金经理	2022年3月18日	-	7年	马芳女士，中国人民大学硕士。2003年7月至2016年5月历任华泰贝通网络科技有限公司担任IT事业部测试工程师，奥博杰天软件北京有限公司担任软件研发中心证券交易系统自动化测试部经理，北京海峰科技有限责任公司担任特定估值方案项目部经理，2016年5月加

					入国金基金管理有限公司, 历任量化投资运营中心副总经理、产品中心副总经理, 现任量化投资事业部副总经理。
--	--	--	--	--	------------------------------------------------------

注：（1）任职日期和离任日期分别指根据公司决定确定的聘任日期和解聘日期，首任基金经理的任职日期按基金合同生效日填写；（2）证券从业的含义遵从行业协会《证券业从业人员资格管理办法》的相关规定。

4.1.3 期末兼任私募资产管理计划投资经理的基金经理同时管理的产品情况

注：截至本报告期末，不存在基金经理兼任私募资产管理计划投资经理的情况。

4.2 管理人对报告期内本基金运作合规守信情况的说明

本基金管理人在本报告期内严格遵守《中华人民共和国证券法》《中华人民共和国证券投资基金法》《公开募集证券投资基金运作管理办法》和其他有关法律法规的规定，以及《国金量化精选混合型证券投资基金基金合同》的约定，本着诚实信用、勤勉尽责的原则管理和运用基金资产，在严格控制风险的基础上，为基金份额持有人谋求利益，无损害基金份额持有人利益的行为。本基金无违法、违规行为。本基金投资组合符合有关法规及基金合同的约定。

4.3 管理人对报告期内公平交易情况的专项说明

4.3.1 公平交易制度的执行情况

报告期内，本基金管理人严格执行了《证券投资基金管理公司公平交易制度指导意见》和《国金基金管理有限公司公平交易管理办法》的规定，通过制度、流程和系统等方式在各业务环节严格控制交易公平执行，公平对待旗下所有投资组合。在投资决策内部控制方面，各投资组合按投资管理制度和流程独立决策，并在获得投资信息、投资建议和实施投资决策方面享有公平的机会；在交易执行控制方面，通过完善交易范围内各类交易的公平交易执行细则、严格的流程控制、持续的技术改进，确保公平交易原则的实现；在行为监控和分析评估方面，通过 IT 系统和人工监控等方式进行日常监控，确保做好公平交易的监控和分析。

4.3.2 异常交易行为的专项说明

报告期内，未发现本基金存在异常交易行为。

报告期内，本基金管理人管理的所有投资组合参与的交易所公开竞价交易，未出现同日反向交易成交较少的单边交易量超过该证券当日成交量的 5% 的情况。

4.4 管理人对报告期内基金的投资策略和业绩表现的说明

4.4.1 报告期内基金投资策略和运作分析

市场环境方面，上半年整体看既有趋势明显、波动较大的人工智能、计算机、传媒和通信等主题或者行业赛道，也有机会分散、相对均衡的结构性机会；风格和赛道的切换相对频繁，整体

市场活跃度较好，但市场波动大部分处于历史相对较低位置。基本面因子层面：市值方面大小票风格交替占优；动量今年三月底以来至报告期末该风险因子收益上涨趋势明显；盈利率风格今年以来趋势明显，延续性较强。报告期内行业涨跌幅方面，通信、传媒和计算机等行业区间涨幅较大；消费者服务、房地产和综合等行业跌幅较大。国金量化精选业绩比较基准是中证 500 指数收益，投资目标是获取相对稳健的超额收益。产品报告期内持续高仓位运作，持仓分散度高，上半年超额收益特征相对稳健，主要源于收益来源的多样化和分散的持仓风格。国金量化策略模型是基于机器学习技术框架构建的，使用财务基本面和情绪面等数据，模型通过不断适应市场环境，目标是获取相对持续和稳健的超额收益。报告期内产品持续高仓位运作，持仓分散度高，上半年超额收益特征相对稳健，主要源于收益来源的多样化和分散的持仓风格。量化策略是不断储备和迭代优化的过程，目标是获取相对持续和稳健的超额收益。

4.4.2 报告期内基金的业绩表现

截至本报告期末，本基金 A 类份额单位净值为 1.3401 元，累计单位净值为 1.3401 元；本报告期 A 类份额净值增长率为 12.11%，同期业绩比较基准增长率为 2.49%。

本基金 C 类份额单位净值为 1.3317 元，累计单位净值为 1.3317 元；本报告期 C 类份额净值增长率为 11.85%，同期业绩比较基准增长率为 2.49%。

4.5 管理人对宏观经济、证券市场及行业走势的简要展望

预期市场风格和赛道相对频繁切换在一定时间范围内仍将是主要旋律；市场波动持续较低水平的概率仍较大。

4.6 管理人对报告期内基金估值程序等事项的说明

报告期内，本基金管理人按照相关法律法规及基金合同关于估值的约定，严格执行内部估值控制程序，对基金所持有的投资品种进行估值。

公司设立的基金估值委员会为公司基金估值决策机构，估值委员会由公司督察长、投资总监、运营总监、清算业务负责人、研究部门负责人、风控业务负责人、合规业务负责人组成，可根据需要邀请产品托管行代表、公司独立董事、会计师事务所代表等外部人员参加。公司运营总监为公司基金估值委员会主席。运营支持部根据估值委员会的估值意见进行相关具体的估值调整或处理，并负责与托管行进行估值结果的核对，运营支持部业务人员复核后使用。基金经理作为估值工作小组成员，在基金估值定价过程中，充分表达对相关问题及定价方案的意见或建议，参与估值方案提议的制定，估值政策和估值方案最终由估值委员会决定，基金经理不具有表决权。本基金管理人参与估值流程的各方之间不存在任何的重大利益冲突。

本基金管理人已与中债金融估值中心有限公司及中证指数有限公司签署服务协议，由中债金

融估值中心有限公司按约定提供银行间同业市场的估值数据，由中证指数有限公司按约定提供交易所交易的债券品种的估值数据和流通受限股票的折扣率数据。

4.7 管理人对报告期内基金利润分配情况的说明

根据基金相关法律法规和基金合同，结合本基金实际运作情况，本报告期内，本基金未进行利润分配，不存在应分配而未分配的情况。

4.8 报告期内管理人对本基金持有人数或基金资产净值预警情形的说明

本报告期，本基金无连续二十个工作日出现基金份额持有人数量不满二百人或者基金资产净值低于五千万元的情形。

§ 5 托管人报告

5.1 报告期内本基金托管人遵规守信情况声明

本报告期内，中国民生银行股份有限公司在本基金的托管过程中，严格遵守《证券投资基金法》及其他法律法规的规定和基金合同、托管协议的约定，依法安全保管了基金财产，不存在损害基金份额持有人利益的行为，尽职尽责地履行了基金托管人应尽的义务。

5.2 托管人对报告期内本基金投资运作遵规守信、净值计算、利润分配等情况的说明

本报告期内，按照相关法律法规规定和基金合同、托管协议的有关约定，本托管人对本基金的投资运作方面进行了监督，对基金资产净值计算、基金份额申购赎回价格的计算、基金费用开支及利润分配等方面进行了认真的复核，未发现基金管理人有关损害基金份额持有人利益的行为，在各重要方面的运作严格按照基金合同的约定进行。

5.3 托管人对本中期报告中财务信息等内容的真实、准确和完整发表意见

本托管人复核审查的本报告中的财务指标、净值表现、财务会计报告、投资组合报告内容真实、准确和完整。

§ 6 半年度财务会计报告（未经审计）

6.1 资产负债表

会计主体：国金量化精选混合型证券投资基金

报告截止日：2023 年 6 月 30 日

单位：人民币元

资产	附注号	本期末 2023 年 6 月 30 日	上年度末 2022 年 12 月 31 日
资产：			

银行存款	6.4.7.1	341,910,620.46	46,720,480.10
结算备付金		4,023,048.93	4,400.58
存出保证金		-	-
交易性金融资产	6.4.7.2	4,641,539,284.76	480,440,024.40
其中：股票投资		4,641,539,284.76	480,440,024.40
基金投资		-	-
债券投资		-	-
资产支持证券投资		-	-
贵金属投资		-	-
其他投资		-	-
衍生金融资产	6.4.7.3	-	-
买入返售金融资产	6.4.7.4	43,182,690.68	68,092,898.64
债权投资	6.4.7.5	-	-
其中：债券投资		-	-
资产支持证券投资		-	-
其他投资		-	-
其他债权投资	6.4.7.6	-	-
其他权益工具投资	6.4.7.7	-	-
应收清算款		-	-
应收股利		-	-
应收申购款		25,085,774.18	3,311,248.88
递延所得税资产		-	-
其他资产	6.4.7.8	-	-
资产总计		5,055,741,419.01	598,569,052.60
负债和净资产	附注号	本期末 2023年6月30日	上年度末 2022年12月31日
负 债：			
短期借款		-	-
交易性金融负债		-	-
衍生金融负债	6.4.7.3	-	-
卖出回购金融资产款		-	-
应付清算款		-	-
应付赎回款		19,117,760.52	9,296,417.66
应付管理人报酬		5,852,900.20	741,366.93
应付托管费		975,483.39	123,561.14
应付销售服务费		1,053,908.80	201,462.86
应付投资顾问费		-	-
应交税费		-	-
应付利润		-	-
递延所得税负债		-	-
其他负债	6.4.7.9	341,680.61	136,533.43
负债合计		27,341,733.52	10,499,342.02
净资产：			

实收基金	6.4.7.10	3,765,205,208.63	493,569,785.13
其他综合收益	6.4.7.11	-	-
未分配利润	6.4.7.12	1,263,194,476.86	94,499,925.45
净资产合计		5,028,399,685.49	588,069,710.58
负债和净资产总计		5,055,741,419.01	598,569,052.60

注：报告截止日 2023 年 6 月 30 日，国金量化精选 A 基金份额净值 1.3401 元，基金份额总额 1,697,785,898.73 份；国金量化精选 C 基金份额净值 1.3317 元，基金份额总额 2,067,419,309.90 份。国金量化精选份额总额合计为 3,765,205,208.63 份。

6.2 利润表

会计主体：国金量化精选混合型证券投资基金

本报告期：2023 年 1 月 1 日至 2023 年 6 月 30 日

单位：人民币元

项目	附注号	本期 2023 年 1 月 1 日至 2023 年 6 月 30 日	上年度可比期间 2022 年 3 月 18 日（基金 合同生效日）至 2022 年 6 月 30 日
一、营业总收入		169,476,852.44	20,546,210.11
1. 利息收入		1,379,872.60	162,189.77
其中：存款利息收入	6.4.7.13	458,927.14	102,192.08
债券利息收入		-	-
资产支持证券 利息收入		-	-
买入返售金融 资产收入		920,945.46	59,997.69
证券出借利息 收入		-	-
其他利息收入		-	-
2. 投资收益（损失以 “-”填列）		179,243,963.47	17,985,999.50
其中：股票投资收益	6.4.7.14	141,973,010.75	17,515,270.28
基金投资收益		-	-
债券投资收益	6.4.7.15	-	-
资产支持证券 投资收益	6.4.7.16	-	-
贵金属投资收 益	6.4.7.17	-	-
衍生工具收益	6.4.7.18	-	-
股利收益	6.4.7.19	37,270,952.72	470,729.22
以摊余成本计 量的金融资产终止确 认产生的收益		-	-

其他投资收益		-	-
3. 公允价值变动收益 (损失以“-”号填列)	6.4.7.20	-16,678,237.92	2,237,930.78
4. 汇兑收益(损失以“-”号填列)		-	-
5. 其他收入(损失以“-”号填列)	6.4.7.21	5,531,254.29	160,090.06
减：二、营业总支出		27,772,544.10	1,217,697.18
1. 管理人报酬	6.4.10.2.1	20,527,164.88	856,364.16
2. 托管费	6.4.10.2.2	3,421,194.18	142,727.37
3. 销售服务费	6.4.10.2.3	3,725,159.01	168,027.03
4. 投资顾问费		-	-
5. 利息支出		-	-
其中：卖出回购金融资产支出		-	-
6. 信用减值损失	6.4.7.22	-	-
7. 税金及附加		-	-
8. 其他费用	6.4.7.23	99,026.03	50,578.62
三、利润总额(亏损总额以“-”号填列)		141,704,308.34	19,328,512.93
减：所得税费用		-	-
四、净利润(净亏损以“-”号填列)		141,704,308.34	19,328,512.93
五、其他综合收益的税后净额		-	-
六、综合收益总额		141,704,308.34	19,328,512.93

6.3 净资产(基金净值)变动表

会计主体：国金量化精选混合型证券投资基金

本报告期：2023年1月1日至2023年6月30日

单位：人民币元

项目	本期 2023年1月1日至2023年6月30日			
	实收基金	其他综合收益	未分配利润	净资产合计
一、上期期末净资产(基金净值)	493,569,785.13	-	94,499,925.45	588,069,710.58
加：会计政策变更	-	-	-	-
前期差错更正	-	-	-	-
其他	-	-	-	-
二、本期期初净	493,569,785.13	-	94,499,925.45	588,069,710.58

资产(基金净值)				
三、本期增减变动额(减少以“-”号填列)	3,271,635,423. 50	-	1,168,694,551. 41	4,440,329,974.9 1
(一)、综合收益总额	-	-	141,704,308.34	141,704,308.34
(二)、本期基金份额交易产生的基金净值变动数(净值减少以“-”号填列)	3,271,635,423. 50	-	1,026,990,243. 07	4,298,625,666.5 7
其中：1. 基金申购款	4,796,905,617. 49	-	1,500,679,573. 33	6,297,585,190.8 2
2. 基金赎回款	- 1,525,270,193. 99	-	- 473,689,330.26	- 1,998,959,524.2 5
(三)、本期向基金份额持有人分配利润产生的基金净值变动(净值减少以“-”号填列)	-	-	-	-
(四)、其他综合收益结转留存收益	-	-	-	-
四、本期期末净资产(基金净值)	3,765,205,208. 63	-	1,263,194,476. 86	5,028,399,685.4 9
项目	上年度可比期间 2022年3月18日(基金合同生效日)至2022年6月30日			
	实收基金	其他综合收益	未分配利润	净资产合计
一、上期期末净资产(基金净值)	-	-	-	-
加：会计政策变更	-	-	-	-
前期差错更正	-	-	-	-
其他	-	-	-	-
二、本期期初净资产(基金净值)	218,397,464.38	-	-	218,397,464.38
三、本期增减变	-	-	10,693,390.55	-131,917,390.45

动额(减少以“-”号填列)	142,610,781.00			
(一)、综合收益总额	-	-	19,328,512.93	19,328,512.93
(二)、本期基金份额交易产生的基金净值变动数(净值减少以“-”号填列)	- 142,610,781.00	-	-8,635,122.38	-151,245,903.38
其中：1. 基金申购款	11,373,847.28	-	992,995.74	12,366,843.02
2. 基金赎回款	- 153,984,628.28	-	-9,628,118.12	-163,612,746.40
(三)、本期向基金份额持有人分配利润产生的基金净值变动(净值减少以“-”号填列)	-	-	-	-
(四)、其他综合收益结转留存收益	-	-	-	-
四、本期期末净资产(基金净值)	75,786,683.38	-	10,693,390.55	86,480,073.93

报表附注为财务报表的组成部分。

本报告 6.1 至 6.4 财务报表由下列负责人签署：

邰海波

聂武鹏

于晓莲

基金管理人负责人

主管会计工作负责人

会计机构负责人

6.4 报表附注

6.4.1 基金基本情况

国金量化精选混合型证券投资基金（以下简称“本基金”），是经中国证监会 2021 年 12 月 24 日证监许可[2021]4097 号文注册募集。由国金基金管理有限公司于 2022 年 1 月 20 日至 2022 年 3 月 16 日向社会公开募集，基金合同于 2022 年 3 月 18 日生效。首次募集规模为 218,397,464.38 份基金份额。本基金为契约型开放式，存续期限不定。本基金的基金管理人和注册登记机构均为国金基金管理有限公司，基金托管人为中国民生银行股份有限公司。

本基金主要投资于依法发行上市的股票、债券等金融工具及法律法规或中国证监会允许基金

投资的其他金融工具。具体包括：股票（包含主板、创业板及其他依法发行上市的股票及存托凭证）、债券（包括国债、金融债、地方政府债、政府支持机构债券、企业债、公司债、公开发行的次级债、可转换债券（含分离交易可转债）、可交换公司债券、央行票据、短期融资券、超短期融资券、中期票据）、资产支持证券、债券回购、同业存单、银行存款、股指期货、国债期货、货币市场工具以及法律法规或中国证监会允许基金投资的其他金融工具（但须符合中国证监会的相关规定）。

本基金业绩比较基准为：中证 500 指数收益率*80%+中证全债指数收益率*20%

6.4.2 会计报表的编制基础

本财务报表系按照财政部颁布的《企业会计准则——基本准则》以及其后颁布及修订的具体会计准则、应用指南、解释以及《资产管理产品相关会计处理规定》和其他相关规定（统称“企业会计准则”）编制，同时，在信息披露和估值方面，也参考了中国证监会颁布的《中国证券监督管理委员会关于证券投资基金估值业务的指导意见》、《公开募集证券投资基金信息披露管理办法》、《证券投资基金信息披露内容与格式准则》第 3 号《半年度报告的内容与格式》、《证券投资基金信息披露编报规则》第 3 号《会计报表附注的编制及披露》、《证券投资基金信息披露 XBRL 模板第 3 号〈年度报告和中期报告〉》以及中国证监会和中国证券投资基金业协会颁布的其他相关规定。

本财务报表以本基金持续经营为基础列报。

6.4.3 遵循企业会计准则及其他有关规定的声明

本财务报表符合企业会计准则的要求，真实、完整地反映了本基金于 2023 年 6 月 30 日的财务状况以及自 2023 年 1 月 1 日起至 2023 年 6 月 30 日止期间的经营成果和净值变动情况。

6.4.4 本报告期所采用的会计政策、会计估计与最近一期年度报告相一致的说明

本基金报告期所采用的会计政策、会计估计与最近一期年度会计报表所采用的会计政策、会计估计一致。

6.4.5 会计政策和会计估计变更以及差错更正的说明

6.4.5.1 会计政策变更的说明

本基金本报告期未发生会计政策变更。

6.4.5.2 会计估计变更的说明

本基金本报告期无会计估计变更。

6.4.5.3 差错更正的说明

本基金本报告期无重大会计差错的内容和更正金额。

6.4.6 税项

6.4.6.1 印花税

经国务院批准，财政部、国家税务总局研究决定，自 2008 年 4 月 24 日起，调整证券（股票）交易印花税税率，由原先的 3‰调整为 1‰；

经国务院批准，财政部、国家税务总局研究决定，自 2008 年 9 月 19 日起，调整由出让方按证券（股票）交易印花税税率缴纳印花税，受让方不再征收，税率不变。

6.4.6.2 增值税

根据财政部、国家税务总局财税[2016]36 号文《关于全面推开营业税改增值税试点的通知》的规定，对证券投资基金（封闭式证券投资基金，开放式证券投资基金）管理人运用基金买卖股票、债券的转让收入免征增值税；国债、地方政府债利息收入以及金融同业往来利息收入免征增值税；存款利息收入不征收增值税；

根据财政部、国家税务总局财税[2016]46 号文《关于进一步明确全面推开营改增试点金融业有关政策的通知》的规定，金融机构开展的质押式买入返售金融商品业务及持有政策性金融债券取得的利息收入属于金融同业往来利息收入；

根据财政部、国家税务总局财税[2016]70 号文《关于金融机构同业往来等增值税政策的补充通知》的规定，金融机构开展的买断式买入返售金融商品业务、同业存款、同业存单以及持有金融债券取得的利息收入属于金融同业往来利息收入；

根据财政部、国家税务总局财税[2016]140 号文《关于明确金融、房地产开发、教育辅助服务等增值税政策的通知》的规定，资管产品运营过程中发生的增值税应税行为，以资管产品管理人为增值税纳税人；

根据财政部、国家税务总局财税[2017]56 号文《关于资管产品增值税有关问题的通知》的规定，自 2018 年 1 月 1 日起，资管产品管理人运营资管产品过程中发生的增值税应税行为（以下简称“资管产品运营业务”），暂适用简易计税方法，按照 3%的征收率缴纳增值税，资管产品管理人未分别核算资管产品运营业务和其他业务的销售额和增值税应纳税额的除外。资管产品管理人可选择分别或汇总核算资管产品运营业务销售额和增值税应纳税额。对资管产品在 2018 年 1 月 1 日前运营过程中发生的增值税应税行为，未缴纳增值税的，不再缴纳；已缴纳增值税的，已纳税额从资管产品管理人以后月份的增值税应纳税额中抵减；

根据财政部、国家税务总局财税[2017]90 号文《关于租入固定资产进项税额抵扣等增值税政策的通知》的规定，自 2018 年 1 月 1 日起，资管产品管理人运营资管产品提供的贷款服务、发生的部分金融商品转让业务，按照以下规定确定销售额：提供贷款服务，以 2018 年 1 月 1 日起产生

的利息及利息性质的收入为销售额；转让 2017 年 12 月 31 日前取得的股票（不包括限售股）、债券、基金、非货物期货，可以选择按照实际买入价计算销售额，或者以 2017 年最后一个交易日的股票收盘价（2017 年最后一个交易日处于停牌期间的股票，为停牌前最后一个交易日收盘价）、债券估值（中债金融估值中心有限公司或中证指数有限公司提供的债券估值）、基金份额净值、非货物期货结算价格作为买入价计算销售额；

增值税附加税包括城市维护建设税、教育费附加和地方教育费附加，以实际缴纳的增值税税额为计税依据，分别按规定的比例缴纳。

6.4.6.3 企业所得税

根据财政部、国家税务总局财税[2004]78 号文《关于证券投资基金税收政策的通知》的规定，自 2004 年 1 月 1 日起，对证券投资基金（封闭式证券投资基金，开放式证券投资基金）管理人运用基金买卖股票、债券的差价收入，继续免征企业所得税；

根据财政部、国家税务总局财税[2008]1 号文《关于企业所得税若干优惠政策的通知》的规定，对证券投资基金从证券市场中取得的收入，包括买卖股票、债券的差价收入，股权的股息、红利收入，债券的利息收入及其他收入，暂不征收企业所得税。

6.4.6.4 个人所得税

根据财政部、国家税务总局财税[2008]132 号文《财政部、国家税务总局关于储蓄存款利息所得有关个人所得税政策的通知》的规定，自 2008 年 10 月 9 日起，对储蓄存款利息所得暂免征收个人所得税；

根据财政部、国家税务总局、中国证监会财税[2012]85 号文《关于实施上市公司股息红利差别化个人所得税政策有关问题的通知》的规定，自 2013 年 1 月 1 日起，证券投资基金从公开发行和转让市场取得的上市公司股票，持股期限在 1 个月以内（含 1 个月）的，其股息红利所得全额计入应纳税所得额；持股期限在 1 个月以上至 1 年（含 1 年）的，暂减按 50% 计入应纳税所得额；持股期限超过 1 年的，暂减按 25% 计入应纳税所得额。上述所得统一适用 20% 的税率计征个人所得税；

根据财政部、国家税务总局、中国证监会财税[2015]101 号文《关于上市公司股息红利差别化个人所得税政策有关问题的通知》的规定，自 2015 年 9 月 8 日起，证券投资基金从公开发行和转让市场取得的上市公司股票，持股期限超过 1 年的，股息红利所得暂免征收个人所得税。

6.4.7 重要财务报表项目的说明

6.4.7.1 银行存款

单位：人民币元

项目	本期末
	2023 年 6 月 30 日
活期存款	198,368,921.78
等于：本金	198,349,461.41
加：应计利息	19,460.37
减：坏账准备	-
定期存款	-
等于：本金	-
加：应计利息	-
减：坏账准备	-
其中：存款期限 1 个月以内	-
存款期限 1-3 个月	-
存款期限 3 个月以上	-
其他存款	143,541,698.68
等于：本金	143,525,606.50
加：应计利息	16,092.18
减：坏账准备	-
合计	341,910,620.46

注：其他存款为本基金存放在开立于基金结算机构的证券账户内的存款。

6.4.7.2 交易性金融资产

单位：人民币元

项目	本期末			
	2023 年 6 月 30 日			
	成本	应计利息	公允价值	公允价值变动
股票	4,672,366,164.73	-	4,641,539,284.76	-30,826,879.97
贵金属投资-金交所黄金合约	-	-	-	-
债券	交易所市场	-	-	-
	银行间市场	-	-	-
	合计	-	-	-
资产支持证券	-	-	-	-
基金	-	-	-	-
其他	-	-	-	-
合计	4,672,366,164.73	-	4,641,539,284.76	-30,826,879.97

6.4.7.3 衍生金融资产/负债

6.4.7.3.1 衍生金融资产/负债期末余额

注：无

6.4.7.3.2 期末基金持有的期货合约情况

注：无

6.4.7.3.3 期末基金持有的黄金衍生品情况

注：无

6.4.7.4 买入返售金融资产

6.4.7.4.1 各项买入返售金融资产期末余额

单位：人民币元

项目	本期末 2023年6月30日	
	账面余额	其中：买断式逆回购
交易所市场	43,182,690.68	-
银行间市场	-	-
合计	43,182,690.68	-

6.4.7.4.2 期末买断式逆回购交易中取得的债券

注：无

6.4.7.4.3 按预期信用损失一般模型计提减值准备的说明

无

6.4.7.5 债权投资

6.4.7.5.1 债权投资情况

注：无

6.4.7.5.2 债权投资减值准备计提情况

注：无

6.4.7.6 其他债权投资

6.4.7.6.1 其他债权投资情况

注：无

6.4.7.6.2 其他债权投资减值准备计提情况

注：无

6.4.7.7 其他权益工具投资

6.4.7.7.1 其他权益工具投资情况

注：无

6.4.7.7.2 报告期末其他权益工具投资情况

注：无

6.4.7.8 其他资产

注：无

6.4.7.9 其他负债

单位：人民币元

项目	本期末 2023年6月30日
应付券商交易单元保证金	-
应付赎回费	17,240.36
应付证券出借违约金	-
应付交易费用	-
其中：交易所市场	-
银行间市场	-
应付利息	-
预提费用	134,219.55
其他	190,220.70
合计	341,680.61

6.4.7.10 实收基金

金额单位：人民币元

国金量化精选 A

项目	本期 2023年1月1日至2023年6月30日	
	基金份额（份）	账面金额
上年度末	90,987,074.75	90,987,074.75
本期申购	2,032,530,714.78	2,032,530,714.78
本期赎回（以“-”号填列）	-425,731,890.80	-425,731,890.80
基金拆分/份额折算前	-	-
基金拆分/份额折算调整	-	-
本期申购	-	-
本期赎回（以“-”号填列）	-	-
本期末	1,697,785,898.73	1,697,785,898.73

国金量化精选 C

项目	本期 2023年1月1日至2023年6月30日	
	基金份额（份）	账面金额
上年度末	402,582,710.38	402,582,710.38
本期申购	2,764,374,902.71	2,764,374,902.71
本期赎回（以“-”号填列）	-1,099,538,303.19	-1,099,538,303.19
基金拆分/份额折算前	-	-
基金拆分/份额折算调整	-	-
本期申购	-	-
本期赎回（以“-”号填列）	-	-
本期末	2,067,419,309.90	2,067,419,309.90

注：若本基金有分红及转换业务，申购含红利再投、转换入份额；赎回含转换出份额。

6.4.7.11 其他综合收益

注：无

6.4.7.12 未分配利润

单位：人民币元

国金量化精选 A

项目	已实现部分	未实现部分	未分配利润合计
上年度末	18,053,057.33	-285,193.26	17,767,864.07
本期利润	70,687,530.63	-22,132,653.68	48,554,876.95
本期基金份额交易产生的变动数	419,504,260.85	91,673,003.74	511,177,264.59
其中：基金申购款	537,754,280.42	110,684,367.94	648,438,648.36
基金赎回款	-118,250,019.57	-19,011,364.20	-137,261,383.77
本期已分配利润	-	-	-
本期末	508,244,848.81	69,255,156.80	577,500,005.61

国金量化精选 C

项目	已实现部分	未实现部分	未分配利润合计
上年度末	77,992,639.67	-1,260,578.29	76,732,061.38
本期利润	87,695,015.63	5,454,415.76	93,149,431.39
本期基金份额交易产生的变动数	436,020,018.75	79,792,959.73	515,812,978.48
其中：基金申购款	726,233,569.45	126,007,355.52	852,240,924.97
基金赎回款	-290,213,550.70	-46,214,395.79	-336,427,946.49
本期已分配利润	-	-	-
本期末	601,707,674.05	83,986,797.20	685,694,471.25

6.4.7.13 存款利息收入

单位：人民币元

项目	本期
	2023年1月1日至2023年6月30日
活期存款利息收入	154,683.95
定期存款利息收入	-
其他存款利息收入	277,538.59
结算备付金利息收入	26,704.60
其他	-
合计	458,927.14

6.4.7.14 股票投资收益

6.4.7.14.1 股票投资收益项目构成

单位：人民币元

项目	本期
	2023年1月1日至2023年6月30日

股票投资收益——买卖股票差价收入	141,973,010.75
股票投资收益——赎回差价收入	-
股票投资收益——申购差价收入	-
股票投资收益——证券出借差价收入	-
合计	141,973,010.75

6.4.7.14.2 股票投资收益——买卖股票差价收入

单位：人民币元

项目	本期
	2023年1月1日至2023年6月30日
卖出股票成交总额	8,971,830,619.69
减：卖出股票成本总额	8,807,687,872.59
减：交易费用	22,169,736.35
买卖股票差价收入	141,973,010.75

6.4.7.14.3 股票投资收益——证券出借差价收入

注：无

6.4.7.15 债券投资收益

6.4.7.15.1 债券投资收益项目构成

注：无

6.4.7.15.2 债券投资收益——买卖债券差价收入

注：无

6.4.7.15.3 债券投资收益——赎回差价收入

注：无

6.4.7.15.4 债券投资收益——申购差价收入

注：无

6.4.7.16 资产支持证券投资收益

6.4.7.16.1 资产支持证券投资收益项目构成

注：无

6.4.7.16.2 资产支持证券投资收益——买卖资产支持证券差价收入

注：无

6.4.7.16.3 资产支持证券投资收益——赎回差价收入

注：无

6.4.7.16.4 资产支持证券投资收益——申购差价收入

注：无

6.4.7.17 贵金属投资收益

6.4.7.17.1 贵金属投资收益项目构成

注：无

6.4.7.17.2 贵金属投资收益——买卖贵金属差价收入

注：无

6.4.7.17.3 贵金属投资收益——赎回差价收入

注：无

6.4.7.17.4 贵金属投资收益——申购差价收入

注：无

6.4.7.18 衍生工具收益

6.4.7.18.1 衍生工具收益——买卖权证差价收入

注：无

6.4.7.18.2 衍生工具收益——其他投资收益

注：无

6.4.7.19 股利收益

单位：人民币元

项目	本期
	2023年1月1日至2023年6月30日
股票投资产生的股利收益	37,270,952.72
其中：证券出借权益补偿收入	-
基金投资产生的股利收益	-
合计	37,270,952.72

6.4.7.20 公允价值变动收益

单位：人民币元

项目名称	本期
	2023年1月1日至2023年6月30日
1. 交易性金融资产	-16,678,237.92
股票投资	-16,678,237.92
债券投资	-
资产支持证券投资	-
基金投资	-
贵金属投资	-
其他	-

2. 衍生工具	-
权证投资	-
3. 其他	-
减：应税金融商品公允价值变动产生的预估增值税	-
合计	-16,678,237.92

6.4.7.21 其他收入

单位：人民币元

项目	本期
	2023年1月1日至2023年6月30日
基金赎回费收入	5,520,492.92
基金转换费收入	10,761.37
合计	5,531,254.29

6.4.7.22 信用减值损失

注：无

6.4.7.23 其他费用

单位：人民币元

项目	本期
	2023年1月1日至2023年6月30日
审计费用	34,712.18
信息披露费	59,507.37
证券出借违约金	-
银行费用	4,406.48
其他	400.00
合计	99,026.03

6.4.7.24 分部报告

无

6.4.8 或有事项、资产负债表日后事项的说明

6.4.8.1 或有事项

截至资产负债表日，本基金无需要说明的重大或有事项。

6.4.8.2 资产负债表日后事项

截至财务报表批准日，本基金并无须作披露的重大资产负债表日后事项。

6.4.9 关联方关系

6.4.9.1 本报告期存在控制关系或其他重大利害关系的关联方发生变化的情况

本报告期内未发生变化。

6.4.9.2 本报告期与基金发生关联交易的各关联方

关联方名称	与本基金的关系
-------	---------

国金基金管理有限公司	基金管理人、基金销售机构、基金注册登记机构
中国民生银行股份有限公司	基金托管人、基金代销机构
国金证券股份有限公司	基金管理人的股东、基金代销机构

注：下述关联交易均在正常业务范围内按一般商业条款订立。

6.4.10 本报告期及上年度可比期间的关联方交易

6.4.10.1 通过关联方交易单元进行的交易

6.4.10.1.1 股票交易

注：无

6.4.10.1.2 债券交易

注：无

6.4.10.1.3 债券回购交易

注：无

6.4.10.1.4 权证交易

注：无

6.4.10.1.5 应支付关联方的佣金

注：无

6.4.10.2 关联方报酬

6.4.10.2.1 基金管理费

单位：人民币元

项目	本期 2023年1月1日至2023年6 月30日	上年度可比期间 2022年3月18日（基金 合同生效日）至2022年6 月30日
当期发生的基金应支付的管理费	20,527,164.88	856,364.16
其中：支付销售机构的客户维护 费	7,810,767.94	29,940.31

注：1. 本基金的管理费按前一日基金资产净值的 1.50% 年费率计提。管理费的计算方法如下：

$$H = E \times 1.50\% \div \text{当年天数}$$

H 为每日应计提的基金管理费

E 为前一日的基金资产净值

基金管理费每日计提，逐日累计至每月月末，按月支付，经基金管理人与基金托管人双方核对无误后，基金托管人按照与基金管理人协商一致的方式于次月前 5 个工作日内从基金财产中一次性支付给基金管理人。

若遇法定节假日、公休日等，支付日期顺延。

2. 客户维护费是指基金管理人与基金销售机构约定的用以向基金销售机构支付客户服务及销售活动中产生的相关费用，该费用从基金管理人收取的基金管理费中列支，不属于从基金资产中列支的费用项目。

6.4.10.2.2 基金托管费

单位：人民币元

项目	本期 2023 年 1 月 1 日至 2023 年 6 月 30 日	上年度可比期间 2022 年 3 月 18 日（基金 合同生效日）至 2022 年 6 月 30 日
当期发生的基金应支付的托管费	3,421,194.18	142,727.37

注：本基金的托管费按前一日基金资产净值的 0.25% 的年费率计提。托管费的计算方法如下：

$$H = E \times 0.25\% \div \text{当年天数}$$

H 为每日应计提的基金托管费

E 为前一日的基金资产净值

基金托管费每日计提，逐日累计至每月月末，按月支付，经基金管理人与基金托管人双方核对无误后，基金托管人按照与基金管理人协商一致的方式于次月前 5 个工作日内从基金财产中一次性支取。

若遇法定节假日、公休日等，支付日期顺延。

6.4.10.2.3 销售服务费

单位：人民币元

获得销售服务费的各关联方 名称	本期 2023 年 1 月 1 日至 2023 年 6 月 30 日		
	当期发生的基金应支付的销售服务费		
	国金量化精选 A	国金量化精选 C	合计
国金基金管理有限公司	-	638,204.33	638,204.33
国金证券股份有限公司	-	59,011.76	59,011.76
中国民生银行股份有限公司	-	19,439.85	19,439.85
合计	-	716,655.94	716,655.94
获得销售服务费的各关联方 名称	上年度可比期间 2022 年 3 月 18 日（基金合同生效日）至 2022 年 6 月 30 日		
	当期发生的基金应支付的销售服务费		

	国金量化精选 A	国金量化精选 C	合计
国金基金管理有限公司	-	77,196.53	77,196.53
国金证券股份有限公司	-	43.42	43.42
中国民生银行股份有限公司	-	3,408.59	3,408.59
合计	-	80,648.54	80,648.54

注：基金销售服务费用用于支付销售机构佣金、基金的营销费用以及基金份额持有人服务费等。本基金 A 类基金份额不收取销售服务费，C 类基金份额的销售服务费按前一日 C 类基金份额的基金资产净值的 0.50% 的年费率计提。计算方法如下：

$$H = E \times 0.50\% \div \text{当年天数}$$

H 为 C 类基金份额每日应计提的销售服务费

E 为 C 类基金份额前一日基金资产净值

基金销售服务费每日计算，逐日累计至每月月末，按月支付，经基金管理人与基金托管人双方核对无误后，基金托管人按照与基金管理人协商一致的方式于次月前 5 个工作日内从基金财产中一次性支付给登记机构，由登记机构代付给销售机构。若遇法定节假日、公休日等，支付日期顺延。

6.4.10.3 与关联方进行银行间同业市场的债券(含回购)交易

注：无

6.4.10.4 报告期内转融通证券出借业务发生重大关联交易事项的说明

6.4.10.4.1 与关联方通过约定申报方式进行的适用固定期限费率的证券出借业务的情况

注：无

6.4.10.4.2 与关联方通过约定申报方式进行的适用市场化期限费率的证券出借业务的情况

注：无

6.4.10.5 各关联方投资本基金的情况

6.4.10.5.1 报告期内基金管理人运用固有资金投资本基金的情况

注：无

6.4.10.5.2 报告期末除基金管理人之外的其他关联方投资本基金的情况

注：无

6.4.10.6 由关联方保管的银行存款余额及当期产生的利息收入

单位：人民币元

关联方名称	本期 2023 年 1 月 1 日至 2023 年 6 月 30 日		上年度可比期间 2022 年 3 月 18 日（基金合同生效日）至 2022 年 6 月 30 日	
	期末余额	当期利息收入	期末余额	当期利息收入
中国民生银行股份有限公司-活期存款	198,368,921.78	154,683.95	637,511.11	21,751.94

6.4.10.7 本基金在承销期内参与关联方承销证券的情况

注：本基金于本报告期内及上年度可比期间均未参与关联方承销期内承销的证券。

6.4.10.8 其他关联交易事项的说明

无。

6.4.11 利润分配情况

注：本基金本报告期末未进行利润分配。

6.4.12 期末（2023 年 6 月 30 日）本基金持有的流通受限证券

6.4.12.1 因认购新发/增发证券而于期末持有的流通受限证券

金额单位：人民币元

6.4.12.1.1 受限证券类别：股票										
证券代码	证券名称	成功认购日	受限期	流通受限类型	认购价格	期末估值单价	数量（单位：股）	期末成本总额	期末估值总额	备注
301376	致欧科技	2023 年 6 月 14 日	6 个月	新股流通受限	24.66	22.51	420	10,357.20	9,454.20	-
688361	C 飞测	2023 年 5 月 12 日	6 个月	新股流通受限	23.60	64.67	831	19,611.60	53,740.77	-
688443	C 智翔	2023 年 6 月 13 日	6 个月	新股流通受限	37.88	29.49	1,794	67,956.72	52,905.06	-
688581	C 安杰思	2023 年 5 月 12 日	6 个月	新股流通受限	125.80	118.03	163	20,505.40	19,238.89	-
688623	C 双元	2023 年 5 月 31 日	6 个月	新股流通受限	125.88	86.79	178	22,406.64	15,448.62	-

		日								
--	--	---	--	--	--	--	--	--	--	--

6.4.12.2 期末持有的暂时停牌等流通受限股票

金额单位：人民币元

股票代码	股票名称	停牌日期	停牌原因	期末估值单价	复牌日期	复牌开盘单价	数量(股)	期末成本总额	期末估值总额	备注
601298	青岛港	2023年6月28日	重大事项停牌	6.97	2023年7月3日	7.10	977,100	6,923,621.94	6,810,387.00	-

6.4.12.3 期末债券正回购交易中作为抵押的债券

6.4.12.3.1 银行间市场债券正回购

注：无

6.4.12.3.2 交易所市场债券正回购

无

6.4.12.4 期末参与转融通证券出借业务的证券

注：无

6.4.13 金融工具风险及管理

6.4.13.1 风险管理政策和组织架构

本基金管理人的风险管理政策是通过事前充分到位的防范、事中实时有效的过程控制、事后完备可追踪的检查和反馈，将风险管理贯穿于投研运作的整个流程，从而使基金投资风险可测、可控、可承担，有效防范和化解投研业务的市场风险、信用风险、流动性风险及操作风险。

本基金管理人建立了董事会领导下的架构清晰、控制有效、系统全面、切实可行的风险管理组织体系，合规风控部风险管理团队在识别、衡量投资风险后，通过正式报告的方式，将分析结果及时传达给基金经理、投资总监、投资决策委员会和风险控制委员会，协助制定风险控制决策，实现风险管理目标。

董事会负责公司整体风险的预防和控制，审核、监督公司风险控制制度的有效执行。董事会下设风险管理委员会，并制定《风险管理委员会议事规则》，规范其组成人员、职责、议事规则等事宜。

督察长负责公司及其投资组合运作的监察稽核工作，向董事会汇报。

总经理负责公司日常经营管理中的风险控制工作。总经理下设风险控制委员会，负责对公司经营及投资组合运作中的风险进行识别、评估和防控，负责对投资组合风险评估报告中提出的重大问题进行讨论和决定应对措施。公司制定《风险控制委员会议事规则》，规范其组成人员、职责、议事规则等事宜。

本基金管理人推行全员风险管理理念，公司各部门是风险管理的一线部门，公司各部门负责人是其部门风险管理的第一责任人，根据公司制度规定的各项作业流程和规范，加强对风险的控制。

本基金管理人实行投资决策委员会领导下的基金经理负责制，基金经理是本基金风险管理的第一责任人。

合规风控部监察稽核团队负责对风险控制制度的建立和落实情况进行监督，在职权范围内独立履行检查、评价、报告、建议职能；合规风控部风险管理团队独立于投资研究体系，负责落实具体的风险管理政策，对投资进行事前、事中及事后的风险管理。

6.4.13.2 信用风险

信用风险是指基金在交易过程中因交易对手未履行合约责任，或者基金所投资证券之发行人出现违约、拒绝支付到期本息，导致基金资产损失和收益变化的风险。本基金的基金管理人建立了信用风险管理流程，通过对投资品种信用等级评估来控制证券发行人的信用风险，且通过分散化投资以分散信用风险。

本基金在交易所进行的交易均与中国证券登记结算有限责任公司完成证券交收和款项清算，因此违约风险发生的可能性很小；本基金在进行银行间同业市场交易前均对交易对手进行信用评估，并对证券交割方式进行限制，以控制相应的信用风险。

6.4.13.2.1 按短期信用评级列示的债券投资

注：本基金本报告期末及上年度末均未持有按短期信用评级列示的债券投资。

6.4.13.2.2 按短期信用评级列示的资产支持证券投资

注：本基金本报告期末未持有按短期信用评级列示的资产支持证券投资。

6.4.13.2.3 按短期信用评级列示的同业存单投资

注：本基金本报告期末未持有按短期信用评级列示的同业存单投资。

6.4.13.2.4 按长期信用评级列示的债券投资

注：本基金本报告期末及上年度末均未持有按长期信用评级列示的债券投资。

6.4.13.2.5 按长期信用评级列示的资产支持证券投资

注：本基金本报告期末未持有按长期信用评级列示的资产支持证券投资。

6.4.13.2.6 按长期信用评级列示的同业存单投资

注：本基金本报告期末未持有按长期信用评级列示的同业存单投资。

6.4.13.3 流动性风险

流动性风险是指基金所持金融工具变现的难易程度。本基金的流动性风险一方面来自于基金份额持有人可随时要求赎回其持有的基金份额，另一方面来自于投资品种所处的交易市场不活跃而带来的变现困难。

6.4.13.3.1 金融资产和金融负债的到期期限分析

注：无。

6.4.13.3.2 报告期内本基金组合资产的流动性风险分析

本基金的基金管理人严格按照《公开募集证券投资基金运作管理办法》、《公开募集开放式证券投资基金流动性风险管理规定》及《公开募集证券投资基金侧袋机制指引(试行)》等有关法规的要求建立健全开放式基金流动性风险管理的内部控制体系，审慎评估各类资产的流动性，针对性制定流动性风险管理措施，对本基金组合资产的流动性风险进行管理。本基金的基金管理人采用监控基金组合资产持仓集中度指标、逆回购交易的到期日与交易对手的集中度、流动性受限资产比例、基金组合资产中 7 个工作日可变现资产的可变现价值以及压力测试等方式防范流动性风险。并于开放日对本基金的申购赎回情况进行监控，保持基金投资组合中的可用现金头寸与之相匹配，确保本基金资产的变现能力与投资者赎回需求的匹配与平衡。本基金的基金管理人在基金合同中设计了巨额赎回条款，约定在非常情况下赎回申请的处理方式，控制因开放申购赎回模式带来的流动性风险，有效保障基金持有人利益。当本基金持有特定资产且存在或潜在大额赎回申请时，本基金的基金管理人经与基金托管人协商一致，并咨询会计师事务所意见后，可以依照法律法规及基金合同的约定启用侧袋机制，最大限度保护基金份额持有人利益。本报告期内，本基金未发生重大流动性风险事件。

6.4.13.4 市场风险

市场风险是指基金所持金融工具的公允价值或未来现金流量因所处市场各类价格因素的变动而发生波动的风险，包括利率风险、外汇风险和其他价格风险。

6.4.13.4.1 利率风险

利率风险是指基金所持金融工具的公允价值或未来现金流量受市场利率变动而发生波动的风险。利率敏感性金融工具均面临由于市场利率上升而导致公允价值下降的风险，其中浮动利率类金融工具还面临每个付息期间结束根据市场利率重新定价时对于未来现金流影响的风险。

本基金的基金管理人定期对本基金面临的利率敏感性缺口进行监控，并通过调整投资组合的

久期等方法对上述利率风险进行管理。

6.4.13.4.1.1 利率风险敞口

单位：人民币元

本期末 2023年6月30 日	1个月以内	1-3个月	3个月-1年	1-5年	5年以上	不计息	合计
资产							
银行存款	341,910,620.46	-	-	-	-	-	341,910,620.46
结算备付金	4,023,048.93	-	-	-	-	-	4,023,048.93
交易性金融资产	-	-	-	-	-	4,641,539,284.76	4,641,539,284.76
买入返售金融资产	43,182,690.68	-	-	-	-	-	43,182,690.68
应收申购款	-	-	-	-	-	25,085,774.18	25,085,774.18
资产总计	389,116,360.07	-	-	-	-	4,666,625,058.94	5,055,741,419.01
负债							
应付赎回款	-	-	-	-	-	19,117,760.52	19,117,760.52
应付管理人报酬	-	-	-	-	-	5,852,900.20	5,852,900.20
应付托管费	-	-	-	-	-	975,483.39	975,483.39
应付销售服务费	-	-	-	-	-	1,053,908.80	1,053,908.80
其他负债	-	-	-	-	-	341,680.61	341,680.61
负债总计	-	-	-	-	-	27,341,733.52	27,341,733.52
利率敏感度缺口	389,116,360.07	-	-	-	-	4,639,283,325.42	5,028,399,685.49
上年度末 2022年12月 31日	1个月以内	1-3个月	3个月-1年	1-5年	5年以上	不计息	合计
资产							
银行存款	46,720,480.10	-	-	-	-	-	46,720,480.10
结算备付金	4,400.58	-	-	-	-	-	4,400.58
交易性金融资产	-	-	-	-	-	480,440,024.40	480,440,024.40
买入返售金融资产	68,092,898.64	-	-	-	-	-	68,092,898.64
应收申购款	-	-	-	-	-	3,311,248.88	3,311,248.88
资产总计	114,817,779.32	-	-	-	-	483,751,273.28	598,569,052.60
负债							
应付赎回款	-	-	-	-	-	9,296,417.66	9,296,417.66
应付管理人报酬	-	-	-	-	-	741,366.93	741,366.93
应付托管费	-	-	-	-	-	123,561.14	123,561.14

应付销售服务费	-	-	-	-	-	201,462.86	201,462.86
其他负债	-	-	-	-	-	136,533.43	136,533.43
负债总计	-	-	-	-	-	10,499,342.02	10,499,342.02
利率敏感度缺口	114,817,779.32	-	-	-	-	473,251,931.26	588,069,710.58

注：各期限分类的标准为按金融资产或金融负债的重新定价日、行权日或到期日孰早者进行分类。

6.4.13.4.1.2 利率风险的敏感性分析

注：本基金本报告期末未持有交易性债券投资或持有的债券投资占比并不重大，因而市场利率的变动对本基金资产净值无重大影响。

6.4.13.4.2 外汇风险

外汇风险是指基金所持金融工具的公允价值或未来现金流量因外汇汇率变动而发生波动的风险。本基金的所有资产及负债以人民币计价，因此无重大外汇风险。

6.4.13.4.3 其他价格风险

其他价格风险是指基金所持金融工具的公允价值或未来现金流量因除市场利率和外汇汇率以外的市场价格因素变动而发生波动的风险。本基金主要投资于交易所上市或银行间同业市场交易的证券等，所面临的其他价格风险来源于单个证券发行主体自身经营情况或特殊事项的影响，也可能来源于证券市场整体波动的影响。本基金严格按照基金合同中对投资组合比例的要求进行资产配置，通过投资组合的分散化降低其他价格风险。此外，本基金的基金管理人每日对本基金所持有的证券价格实施监控，定期运用多种定量方法对基金的风险及潜在价格风险进行度量和测试，及时可靠地对风险进行跟踪和控制。

6.4.13.4.3.1 其他价格风险敞口

金额单位：人民币元

项目	本期末 2023年6月30日		上年度末 2022年12月31日	
	公允价值	占基金资产净值 比例（%）	公允价值	占基金资产净值 比例（%）
交易性金融资产—股票投资	4,641,539,284.76	92.31	480,440,024.40	81.70
交易性金融资产—基金投资	-	-	-	-
交易性金融资产—贵金属投资	-	-	-	-
衍生金融资产—权证投资	-	-	-	-

其他	-	-	-	-
合计	4,641,539,284.76	92.31	480,440,024.40	81.70

注：由于四舍五入的原因公允价值占基金资产净值的比例分项之和与合计可能有尾差。

6.4.13.4.3.2 其他价格风险的敏感性分析

假设	假定中证 500 指数（000905.SH）变化 5%，其他变量不变；		
	Beta 系数是根据组合报告期内所有交易日的净值数据和中证 500 指数数据回归得出，反映了基金和中证 500 指数的相关性。		
分析	相关风险变量的变动	对资产负债表日基金资产净值的影响金额（单位：人民币元）	
		本期末（2023 年 6 月 30 日）	上年度末（2022 年 12 月 31 日）
	+5%	218,482,263.49	17,228,970.29
	-5%	-218,482,263.49	-17,228,970.29

6.4.13.4.4 采用风险价值法管理风险

本基金未采用风险价值法或类似方法进行分析、管理市场风险。

6.4.14 公允价值

6.4.14.1 金融工具公允价值计量的方法

公允价值计量结果所属的层次，由对公允价值计量整体而言具有重要意义的输入值所属的最低层次决定：

第一层次：相同资产或负债在活跃市场上未经调整的报价；

第二层次：除第一层次输入值外相关资产或负债直接或间接可观察的输入值；

第三层次：相关资产或负债的不可观察输入值。

6.4.14.2 持续的以公允价值计量的金融工具

6.4.14.2.1 各层次金融工具的公允价值

单位：人民币元

公允价值计量结果所属的层次	本期末 2023 年 6 月 30 日	上年度末 2022 年 12 月 31 日
第一层次	4,634,578,110.22	480,237,560.40
第二层次	6,810,387.00	202,464.00
第三层次	150,787.54	-

合计	4,641,539,284.76	480,440,024.40
----	------------------	----------------

6.4.14.2.2 公允价值所属层次间的重大变动

对于公开市场交易的证券、基金等投资，若出现交易不活跃（包括重大事项停牌、境内股票涨跌停等导致的交易不活跃）和非公开发行等情况，本基金不会于交易不活跃期间及限售期间将相关投资的公允价值列入第一层次，并根据估值调整中采用的对公允价值计量整体而言具有重要意义的输入值所属的最低层次，确定相关投资的公允价值应属第二层次或第三层次。本基金政策以报告期初作为确定金融工具公允价值层次之间转换的时点。

6.4.14.3 非持续的以公允价值计量的金融工具的说明

本基金本报告期末及上年度末均未持有非持续的以公允价值计量的金融工具。

6.4.14.4 不以公允价值计量的金融工具的相关说明

本基金持有的不以公允价值计量的金融工具为以摊余成本计量的金融资产和金融负债，这些金融工具因其剩余期限较短，所以其账面价值与公允价值相若。

6.4.15 有助于理解和分析会计报表需要说明的其他事项

无

§ 7 投资组合报告

7.1 期末基金资产组合情况

金额单位：人民币元

序号	项目	金额	占基金总资产的比例 (%)
1	权益投资	4,641,539,284.76	91.81
	其中：股票	4,641,539,284.76	91.81
2	基金投资	-	-
3	固定收益投资	-	-
	其中：债券	-	-
	资产支持证券	-	-
4	贵金属投资	-	-
5	金融衍生品投资	-	-
6	买入返售金融资产	43,182,690.68	0.85
	其中：买断式回购的买入返售金融资产	-	-
7	银行存款和结算备付金合计	345,933,669.39	6.84
8	其他各项资产	25,085,774.18	0.50
9	合计	5,055,741,419.01	100.00

7.2 报告期末按行业分类的股票投资组合

7.2.1 报告期末按行业分类的境内股票投资组合

金额单位：人民币元

代码	行业类别	公允价值（元）	占基金资产净值比例（%）
A	农、林、牧、渔业	8,464,678.40	0.17
B	采矿业	94,524,936.16	1.88
C	制造业	2,709,511,203.12	53.88
D	电力、热力、燃气及水生产和供应业	48,302,201.16	0.96
E	建筑业	204,598,886.16	4.07
F	批发和零售业	129,324,873.98	2.57
G	交通运输、仓储和邮政业	224,309,703.79	4.46
H	住宿和餐饮业	2,664,328.00	0.05
I	信息传输、软件和信息技术服务业	443,234,344.83	8.81
J	金融业	394,970,795.52	7.85
K	房地产业	85,078,236.84	1.69
L	租赁和商务服务业	70,562,290.00	1.40
M	科学研究和技术服务业	67,450,891.00	1.34
N	水利、环境和公共设施管理业	42,261,331.80	0.84
O	居民服务、修理和其他服务业	-	-
P	教育	18,377,196.00	0.37
Q	卫生和社会工作	-	-
R	文化、体育和娱乐业	82,646,095.00	1.64
S	综合	15,257,293.00	0.30
	合计	4,641,539,284.76	92.31

7.2.2 报告期末按行业分类的港股通投资股票投资组合

注：无

7.3 期末按公允价值占基金资产净值比例大小排序的所有股票投资明细

金额单位：人民币元

序号	股票代码	股票名称	数量（股）	公允价值（元）	占基金资产净值比例（%）
1	601318	中国平安	799,400	37,092,160.00	0.74
2	601618	中国中冶	7,236,135	28,727,455.95	0.57
3	601668	中国建筑	3,921,407	22,508,876.18	0.45
4	601319	中国人保	3,544,800	20,701,632.00	0.41
5	601186	中国铁建	2,037,100	20,065,435.00	0.40
6	600028	中国石化	3,068,600	19,516,296.00	0.39
7	600125	铁龙物流	2,881,200	17,402,448.00	0.35

8	600958	东方证券	1,714,288	16,628,593.60	0.33
9	000778	新兴铸管	3,836,500	15,652,920.00	0.31
10	601108	财通证券	2,125,880	15,391,371.20	0.31
11	600170	上海建工	5,652,900	15,206,301.00	0.30
12	600339	中油工程	3,682,099	14,986,142.93	0.30
13	600061	国投资本	2,097,000	14,930,640.00	0.30
14	601000	唐山港	4,012,330	14,163,524.90	0.28
15	000338	潍柴动力	1,111,000	13,843,060.00	0.28
16	000987	越秀资本	2,121,800	13,473,430.00	0.27
17	600820	隧道股份	2,228,500	13,393,285.00	0.27
18	002065	东华软件	1,868,400	13,190,904.00	0.26
19	002131	利欧股份	5,363,300	12,335,590.00	0.25
20	300251	光线传媒	1,486,100	12,022,549.00	0.24
21	002152	广电运通	1,023,400	11,994,248.00	0.24
22	000783	长江证券	1,977,900	11,471,820.00	0.23
23	300033	同花顺	65,200	11,428,256.00	0.23
24	600320	振华重工	3,054,200	11,392,166.00	0.23
25	000582	北部湾港	1,493,600	11,351,360.00	0.23
26	600035	楚天高速	2,764,902	11,280,800.16	0.22
27	000563	陕国投 A	3,688,600	11,250,230.00	0.22
28	002583	海能达	1,934,900	11,241,769.00	0.22
29	300098	高新兴	3,070,400	11,206,960.00	0.22
30	002635	安洁科技	805,200	11,111,760.00	0.22
31	600959	江苏有线	3,192,300	10,789,974.00	0.21
32	002421	达实智能	3,017,800	10,622,656.00	0.21
33	300884	狄耐克	802,300	10,622,452.00	0.21
34	600420	国药现代	939,700	10,609,213.00	0.21
35	603042	华脉科技	421,100	10,594,876.00	0.21
36	300399	天利科技	804,800	10,583,120.00	0.21
37	600658	电子城	1,901,900	10,517,507.00	0.21
38	603556	海兴电力	413,700	10,441,788.00	0.21
39	002020	京新药业	813,600	10,430,352.00	0.21
40	000793	华闻集团	4,815,900	10,354,185.00	0.21
41	002139	拓邦股份	793,400	10,353,870.00	0.21
42	000836	富通信息	3,455,900	10,298,582.00	0.20
43	600030	中信证券	516,320	10,212,809.60	0.20
44	600999	招商证券	752,531	10,211,845.67	0.20
45	600017	日照港	3,349,600	10,015,304.00	0.20
46	600531	豫光金铅	1,589,700	10,015,110.00	0.20
47	300762	上海瀚讯	844,300	9,937,411.00	0.20
48	601611	中国核建	1,160,200	9,803,690.00	0.19
49	601688	华泰证券	704,600	9,702,342.00	0.19
50	600050	中国联通	2,015,100	9,672,480.00	0.19

51	600362	江西铜业	508,800	9,657,024.00	0.19
52	603328	依顿电子	1,158,900	9,595,692.00	0.19
53	600717	天津港	2,149,564	9,522,568.52	0.19
54	603686	福龙马	907,840	9,468,771.20	0.19
55	600309	万华化学	107,000	9,398,880.00	0.19
56	600583	海油工程	1,592,500	9,316,125.00	0.19
57	300597	吉大通信	939,200	9,307,472.00	0.19
58	002073	软控股份	1,392,500	9,218,350.00	0.18
59	300420	五洋停车	2,805,300	9,201,384.00	0.18
60	600369	西南证券	2,517,029	9,187,155.85	0.18
61	300131	英唐智控	1,744,600	9,159,150.00	0.18
62	002465	海格通信	865,100	8,945,134.00	0.18
63	002275	桂林三金	496,300	8,938,363.00	0.18
64	300414	中光防雷	897,700	8,887,230.00	0.18
65	600640	国脉文化	738,100	8,864,581.00	0.18
66	002449	国星光电	994,600	8,841,994.00	0.18
67	603017	中衡设计	811,300	8,835,057.00	0.18
68	000901	航天科技	824,800	8,825,360.00	0.18
69	002085	万丰奥威	1,266,400	8,776,152.00	0.17
70	300074	华平股份	2,027,100	8,736,801.00	0.17
71	002947	恒铭达	419,000	8,731,960.00	0.17
72	601998	中信银行	1,444,900	8,640,502.00	0.17
73	002106	莱宝高科	1,014,000	8,619,000.00	0.17
74	002345	潮宏基	1,092,400	8,586,264.00	0.17
75	000060	中金岭南	1,801,300	8,556,175.00	0.17
76	601006	大秦铁路	1,145,647	8,512,157.21	0.17
77	601658	邮储银行	1,707,300	8,348,697.00	0.17
78	002773	康弘药业	434,500	8,307,640.00	0.17
79	300277	海联讯	1,058,700	8,300,208.00	0.17
80	300300	海峡创新	1,924,300	8,255,247.00	0.16
81	300531	优博讯	583,500	8,250,690.00	0.16
82	300184	力源信息	1,639,200	8,228,784.00	0.16
83	300050	世纪鼎利	1,891,100	8,226,285.00	0.16
84	300433	蓝思科技	694,900	8,172,024.00	0.16
85	002154	报喜鸟	1,473,300	8,132,616.00	0.16
86	600368	五洲交通	2,232,140	8,124,989.60	0.16
87	300227	光韵达	1,019,200	8,123,024.00	0.16
88	600639	浦东金桥	652,923	8,102,774.43	0.16
89	300739	明阳电路	541,300	8,059,957.00	0.16
90	603528	多伦科技	1,054,800	8,058,672.00	0.16
91	600572	康恩贝	1,167,400	7,996,690.00	0.16
92	300259	新天科技	1,993,200	7,992,732.00	0.16
93	600390	五矿资本	1,484,520	7,986,717.60	0.16

94	601598	中国外运	1,709,700	7,967,202.00	0.16
95	300333	兆日科技	1,201,600	7,966,608.00	0.16
96	300445	康斯特	501,800	7,953,530.00	0.16
97	600360	华微电子	1,144,000	7,870,720.00	0.16
98	600704	物产中大	1,583,587	7,822,919.78	0.16
99	300177	中海达	1,152,200	7,800,394.00	0.16
100	002869	金溢科技	353,100	7,761,138.00	0.15
101	600720	祁连山	682,115	7,755,647.55	0.15
102	002046	国机精工	607,200	7,747,872.00	0.15
103	300322	硕贝德	914,300	7,734,978.00	0.15
104	600588	用友网络	375,910	7,706,155.00	0.15
105	600229	城市传媒	904,300	7,704,636.00	0.15
106	603626	科森科技	1,097,000	7,700,940.00	0.15
107	300079	数码视讯	1,255,300	7,657,330.00	0.15
108	300689	澄天伟业	326,400	7,627,968.00	0.15
109	600285	羚锐制药	468,900	7,530,534.00	0.15
110	603126	中材节能	970,100	7,508,574.00	0.15
111	002121	科陆电子	1,024,224	7,507,561.92	0.15
112	300440	运达科技	1,059,800	7,492,786.00	0.15
113	002301	齐心集团	1,038,410	7,466,167.90	0.15
114	600130	波导股份	1,711,300	7,444,155.00	0.15
115	300099	精准信息	1,163,600	7,400,496.00	0.15
116	300242	佳云科技	2,138,400	7,377,480.00	0.15
117	600377	宁沪高速	741,600	7,289,928.00	0.14
118	000551	创元科技	651,400	7,237,054.00	0.14
119	601929	吉视传媒	3,928,000	7,227,520.00	0.14
120	002863	今飞凯达	1,138,800	7,106,112.00	0.14
121	601600	中国铝业	1,294,000	7,104,060.00	0.14
122	300472	新元科技	659,200	7,099,584.00	0.14
123	300041	回天新材	601,120	7,093,216.00	0.14
124	300219	鸿利智汇	964,000	7,085,400.00	0.14
125	000750	国海证券	2,113,600	7,080,560.00	0.14
126	300419	浩丰科技	1,120,800	7,016,208.00	0.14
127	300306	远方信息	552,500	6,967,025.00	0.14
128	600120	浙江东方	1,814,900	6,951,067.00	0.14
129	300279	和晶科技	1,242,500	6,945,575.00	0.14
130	601519	大智慧	969,300	6,940,188.00	0.14
131	600970	中材国际	539,800	6,882,450.00	0.14
132	300241	瑞丰光电	1,373,000	6,878,730.00	0.14
133	601298	青岛港	977,100	6,810,387.00	0.14
134	002376	新北洋	843,800	6,809,466.00	0.14
135	002035	华帝股份	954,700	6,778,370.00	0.13
136	002730	电光科技	706,500	6,768,270.00	0.13

137	300192	科德教育	542,300	6,713,674.00	0.13
138	300194	福安药业	1,728,300	6,705,804.00	0.13
139	002926	华西证券	806,400	6,701,184.00	0.13
140	002736	国信证券	762,600	6,657,498.00	0.13
141	300462	华铭智能	565,700	6,641,318.00	0.13
142	603012	创力集团	1,074,500	6,629,665.00	0.13
143	002119	康强电子	507,400	6,580,978.00	0.13
144	002767	先锋电子	469,600	6,560,312.00	0.13
145	300213	佳讯飞鸿	981,300	6,545,271.00	0.13
146	002861	瀛通通讯	570,500	6,526,520.00	0.13
147	300269	联建光电	1,923,500	6,520,665.00	0.13
148	300283	温州宏丰	1,105,100	6,520,090.00	0.13
149	300200	高盟新材	764,900	6,509,299.00	0.13
150	002797	第一创业	1,136,600	6,501,352.00	0.13
151	002367	康力电梯	703,300	6,421,129.00	0.13
152	600502	安徽建工	1,215,186	6,416,182.08	0.13
153	603183	建研院	1,358,300	6,411,176.00	0.13
154	002296	辉煌科技	742,900	6,388,940.00	0.13
155	600551	时代出版	577,000	6,375,850.00	0.13
156	000570	苏常柴 A	1,144,100	6,372,637.00	0.13
157	300195	长荣股份	1,013,800	6,366,664.00	0.13
158	300162	雷曼光电	906,300	6,362,226.00	0.13
159	601377	兴业证券	1,033,400	6,324,408.00	0.13
160	601616	广电电气	1,871,000	6,323,980.00	0.13
161	002457	青龙管业	703,100	6,313,838.00	0.13
162	002815	崇达技术	506,100	6,300,945.00	0.13
163	300805	电声股份	750,300	6,265,005.00	0.12
164	601901	方正证券	955,700	6,250,278.00	0.12
165	002185	华天科技	672,300	6,185,160.00	0.12
166	002842	翔鹭钨业	722,900	6,166,337.00	0.12
167	603937	丽岛新材	531,100	6,155,449.00	0.12
168	300281	金明精机	1,148,400	6,155,424.00	0.12
169	002134	天津普林	600,800	6,152,192.00	0.12
170	300647	超频三	856,200	6,147,516.00	0.12
171	601939	建设银行	979,800	6,133,548.00	0.12
172	000636	风华高科	399,500	6,128,330.00	0.12
173	300398	飞凯材料	356,200	6,123,078.00	0.12
174	300377	赢时胜	754,900	6,114,690.00	0.12
175	300154	瑞凌股份	760,400	6,090,804.00	0.12
176	300352	北信源	1,206,400	6,080,256.00	0.12
177	000627	天茂集团	2,022,100	6,066,300.00	0.12
178	603158	腾龙股份	788,000	6,036,080.00	0.12
179	605258	协和电子	232,300	6,035,154.00	0.12

180	002364	中恒电气	719,000	6,032,410.00	0.12
181	300838	浙江力诺	328,000	5,992,560.00	0.12
182	300468	四方精创	558,900	5,985,819.00	0.12
183	002189	中光学	340,800	5,974,224.00	0.12
184	601898	中煤能源	707,800	5,973,832.00	0.12
185	002237	恒邦股份	546,404	5,950,339.56	0.12
186	002955	鸿合科技	252,428	5,944,679.40	0.12
187	605058	澳弘电子	263,600	5,917,820.00	0.12
188	300543	朗科智能	598,100	5,915,209.00	0.12
189	600582	天地科技	1,008,900	5,881,887.00	0.12
190	002148	北纬科技	964,000	5,880,400.00	0.12
191	603998	方盛制药	465,600	5,871,216.00	0.12
192	600528	中铁工业	590,300	5,832,164.00	0.12
193	600033	福建高速	1,860,600	5,823,678.00	0.12
194	603106	恒银科技	1,029,200	5,804,688.00	0.12
195	300909	汇创达	219,700	5,804,474.00	0.12
196	601231	环旭电子	385,900	5,773,064.00	0.11
197	600850	电科数字	243,600	5,746,524.00	0.11
198	000900	现代投资	1,425,600	5,745,168.00	0.11
199	000425	徐工机械	846,335	5,729,687.95	0.11
200	601878	浙商证券	579,600	5,726,448.00	0.11
201	600830	香溢融通	934,900	5,712,239.00	0.11
202	000973	佛塑科技	1,280,144	5,709,442.24	0.11
203	002298	中电兴发	839,100	5,705,880.00	0.11
204	002332	仙琚制药	427,925	5,670,006.25	0.11
205	300698	万马科技	199,500	5,663,805.00	0.11
206	601198	东兴证券	703,300	5,640,466.00	0.11
207	002593	日上集团	1,449,800	5,610,726.00	0.11
208	002966	苏州银行	854,912	5,599,673.60	0.11
209	300626	华瑞股份	539,700	5,596,689.00	0.11
210	002341	新纶新材	1,606,542	5,590,766.16	0.11
211	300971	博亚精工	209,800	5,507,250.00	0.11
212	002161	远望谷	1,057,000	5,506,970.00	0.11
213	002133	广宇集团	1,623,400	5,503,326.00	0.11
214	603656	泰禾智能	391,300	5,489,939.00	0.11
215	603687	大胜达	644,100	5,487,732.00	0.11
216	300484	蓝海华腾	389,200	5,472,152.00	0.11
217	300265	通光线缆	525,900	5,458,842.00	0.11
218	600909	华安证券	1,165,000	5,440,550.00	0.11
219	300889	爱克股份	362,700	5,429,619.00	0.11
220	000898	鞍钢股份	1,946,900	5,412,382.00	0.11
221	600020	中原高速	1,469,000	5,391,230.00	0.11
222	600184	光电股份	409,800	5,380,674.00	0.11

223	003019	宸展光电	262,346	5,378,093.00	0.11
224	300076	GQY 视讯	1,053,600	5,373,360.00	0.11
225	600060	海信视像	216,700	5,363,325.00	0.11
226	600963	岳阳林纸	727,660	5,362,854.20	0.11
227	000417	合肥百货	1,144,500	5,356,260.00	0.11
228	002344	海宁皮城	1,130,400	5,346,792.00	0.11
229	000880	潍柴重机	460,115	5,314,328.25	0.11
230	600073	上海梅林	726,700	5,304,910.00	0.11
231	603729	龙韵股份	355,200	5,303,136.00	0.11
232	600571	信雅达	580,200	5,303,028.00	0.11
233	600235	民丰特纸	978,100	5,301,302.00	0.11
234	300771	智莱科技	486,183	5,294,532.87	0.11
235	000728	国元证券	811,500	5,290,980.00	0.11
236	000777	中核科技	391,302	5,278,663.98	0.10
237	002425	凯撒文化	936,900	5,274,747.00	0.10
238	603700	宁水集团	360,700	5,273,434.00	0.10
239	300123	亚光科技	722,600	5,260,528.00	0.10
240	603339	四方科技	330,148	5,252,654.68	0.10
241	600356	恒丰纸业	670,600	5,250,798.00	0.10
242	002809	红墙股份	484,630	5,234,004.00	0.10
243	002270	华明装备	477,800	5,231,910.00	0.10
244	300690	双一科技	327,300	5,226,981.00	0.10
245	600728	佳都科技	753,400	5,221,062.00	0.10
246	300448	浩云科技	872,300	5,216,354.00	0.10
247	002017	东信和平	396,760	5,201,523.60	0.10
248	002195	二三四五	1,793,300	5,182,637.00	0.10
249	300542	新晨科技	433,690	5,169,584.80	0.10
250	601608	中信重工	1,223,050	5,149,040.50	0.10
251	603637	镇海股份	623,300	5,142,225.00	0.10
252	600114	东睦股份	673,000	5,128,260.00	0.10
253	000719	中原传媒	437,400	5,117,580.00	0.10
254	300120	经纬辉开	662,700	5,109,417.00	0.10
255	600525	长园集团	868,600	5,107,368.00	0.10
256	002404	嘉欣丝绸	756,000	5,095,440.00	0.10
257	300221	银禧科技	822,800	5,093,132.00	0.10
258	300645	正元智慧	186,200	5,086,984.00	0.10
259	300835	龙磁科技	162,000	5,083,560.00	0.10
260	001696	宗申动力	717,364	5,078,937.12	0.10
261	002655	共达电声	390,600	5,073,894.00	0.10
262	600990	四创电子	159,400	5,043,416.00	0.10
263	000507	珠海港	908,100	5,021,793.00	0.10
264	603386	骏亚科技	440,300	4,997,405.00	0.10
265	600967	内蒙一机	494,582	4,995,278.20	0.10

266	600284	浦东建设	815,144	4,988,681.28	0.10
267	300721	怡达股份	302,800	4,929,584.00	0.10
268	002273	水晶光电	412,100	4,920,474.00	0.10
269	000932	华菱钢铁	1,031,000	4,917,870.00	0.10
270	600269	赣粤高速	1,336,200	4,903,854.00	0.10
271	603508	思维列控	287,240	4,897,442.00	0.10
272	603189	网达软件	333,300	4,896,177.00	0.10
273	002990	盛视科技	132,400	4,872,320.00	0.10
274	603068	博通集成	169,600	4,853,952.00	0.10
275	603018	华设集团	554,400	4,851,000.00	0.10
276	002212	天融信	499,200	4,842,240.00	0.10
277	300936	中英科技	143,300	4,834,942.00	0.10
278	002563	森马服饰	775,900	4,826,098.00	0.10
279	300376	易事特	719,400	4,819,980.00	0.10
280	002373	千方科技	351,600	4,795,824.00	0.10
281	002250	联化科技	457,496	4,785,408.16	0.10
282	002676	顺威股份	1,185,700	4,778,371.00	0.10
283	603917	合力科技	202,200	4,747,656.00	0.09
284	300872	天阳科技	305,200	4,742,808.00	0.09
285	002397	梦洁股份	1,365,000	4,736,550.00	0.09
286	600512	腾达建设	1,762,900	4,724,572.00	0.09
287	603758	秦安股份	441,900	4,701,816.00	0.09
288	000666	经纬纺机	469,800	4,693,302.00	0.09
289	600831	广电网络	779,800	4,678,800.00	0.09
290	600855	航天长峰	354,480	4,668,501.60	0.09
291	600495	晋西车轴	1,058,500	4,657,400.00	0.09
292	300088	长信科技	772,300	4,656,969.00	0.09
293	300150	世纪瑞尔	1,032,200	4,655,222.00	0.09
294	002747	埃斯顿	166,200	4,653,600.00	0.09
295	002369	卓翼科技	825,500	4,622,800.00	0.09
296	600288	大恒科技	382,700	4,619,189.00	0.09
297	300701	森霸传感	421,800	4,610,274.00	0.09
298	600661	昂立教育	482,500	4,598,225.00	0.09
299	600206	有研新材	349,400	4,591,116.00	0.09
300	300375	鹏翎股份	1,191,900	4,588,815.00	0.09
301	600621	华鑫股份	431,600	4,587,908.00	0.09
302	603421	鼎信通讯	438,532	4,582,659.40	0.09
303	000951	中国重汽	271,600	4,576,460.00	0.09
304	600351	亚宝药业	638,500	4,533,350.00	0.09
305	002952	亚世光电	255,200	4,524,696.00	0.09
306	002492	恒基达鑫	786,600	4,522,950.00	0.09
307	002500	山西证券	810,370	4,521,864.60	0.09
308	002927	泰永长征	316,000	4,512,480.00	0.09

309	300380	安硕信息	243,900	4,512,150.00	0.09
310	600871	石化油服	2,277,400	4,509,252.00	0.09
311	300743	天地数码	286,800	4,508,496.00	0.09
312	603628	清源股份	284,400	4,502,052.00	0.09
313	000062	深圳华强	391,800	4,474,356.00	0.09
314	002295	精艺股份	650,200	4,466,874.00	0.09
315	002111	威海广泰	466,800	4,453,272.00	0.09
316	000517	荣安地产	1,459,500	4,451,475.00	0.09
317	300415	伊之密	230,700	4,429,440.00	0.09
318	002887	绿茵生态	486,400	4,421,376.00	0.09
319	002598	山东章鼓	373,200	4,414,956.00	0.09
320	002391	长青股份	642,100	4,411,227.00	0.09
321	601211	国泰君安	315,300	4,411,047.00	0.09
322	000663	永安林业	362,100	4,410,378.00	0.09
323	002636	金安国纪	473,800	4,373,174.00	0.09
324	600064	南京高科	660,500	4,365,905.00	0.09
325	600790	轻纺城	1,006,700	4,359,011.00	0.09
326	300016	北陆药业	655,500	4,352,520.00	0.09
327	002600	领益智造	629,500	4,349,845.00	0.09
328	000589	贵州轮胎	775,340	4,341,904.00	0.09
329	300035	中科电气	361,200	4,341,624.00	0.09
330	300193	佳士科技	566,480	4,327,907.20	0.09
331	601500	通用股份	1,057,940	4,326,974.60	0.09
332	601008	连云港	1,020,300	4,326,072.00	0.09
333	300386	飞天诚信	405,900	4,318,776.00	0.09
334	002302	西部建设	603,900	4,311,846.00	0.09
335	002628	成都路桥	1,320,800	4,305,808.00	0.09
336	002026	山东威达	458,000	4,305,200.00	0.09
337	300694	蠡湖股份	404,500	4,299,835.00	0.09
338	300270	中威电子	558,100	4,269,465.00	0.08
339	600864	哈投股份	835,200	4,267,872.00	0.08
340	603138	海量数据	224,100	4,266,864.00	0.08
341	300384	三联虹普	251,000	4,264,490.00	0.08
342	002768	国恩股份	175,300	4,240,507.00	0.08
343	002402	和而泰	249,572	4,237,732.56	0.08
344	603311	金海高科	341,700	4,237,080.00	0.08
345	002715	登云股份	288,200	4,233,658.00	0.08
346	600533	栖霞建设	1,373,400	4,230,072.00	0.08
347	600968	海油发展	1,375,600	4,223,092.00	0.08
348	300652	雷迪克	185,000	4,212,450.00	0.08
349	002325	洪涛股份	2,923,500	4,209,840.00	0.08
350	300719	安达维尔	297,000	4,193,640.00	0.08
351	003015	日久光电	441,900	4,184,793.00	0.08

352	600552	凯盛科技	353,104	4,180,751.36	0.08
353	300102	乾照光电	635,000	4,178,300.00	0.08
354	600135	乐凯胶片	553,500	4,173,390.00	0.08
355	605088	冠盛股份	243,000	4,167,450.00	0.08
356	300155	安居宝	823,000	4,147,920.00	0.08
357	002774	快意电梯	521,600	4,146,720.00	0.08
358	600787	中储股份	768,800	4,143,832.00	0.08
359	002363	隆基机械	550,730	4,130,475.00	0.08
360	002788	鹭燕医药	431,900	4,116,007.00	0.08
361	002483	润邦股份	709,100	4,112,780.00	0.08
362	002388	新亚制程	577,340	4,110,660.80	0.08
363	600325	华发股份	415,800	4,095,630.00	0.08
364	601058	赛轮轮胎	359,000	4,089,010.00	0.08
365	603595	东尼电子	95,200	4,076,464.00	0.08
366	002181	粤传媒	823,700	4,069,078.00	0.08
367	300925	法本信息	287,700	4,065,201.00	0.08
368	300447	全信股份	211,700	4,062,523.00	0.08
369	300307	慈星股份	590,800	4,035,164.00	0.08
370	601963	重庆银行	509,600	4,030,936.00	0.08
371	603598	引力传媒	385,200	4,029,192.00	0.08
372	300435	中泰股份	278,959	4,028,167.96	0.08
373	300065	海兰信	324,700	4,023,033.00	0.08
374	300292	吴通控股	1,030,300	4,018,170.00	0.08
375	603823	百合花	323,310	4,009,044.00	0.08
376	600271	航天信息	292,500	4,004,325.00	0.08
377	600026	中远海能	316,100	3,995,504.00	0.08
378	002540	亚太科技	689,600	3,985,888.00	0.08
379	300523	辰安科技	167,000	3,984,620.00	0.08
380	300501	海顺新材	238,000	3,965,080.00	0.08
381	000059	华锦股份	628,600	3,953,894.00	0.08
382	002961	瑞达期货	274,100	3,949,781.00	0.08
383	300797	钢研纳克	214,100	3,948,004.00	0.08
384	300107	建新股份	805,785	3,940,288.65	0.08
385	002461	珠江啤酒	444,700	3,917,807.00	0.08
386	002712	思美传媒	597,100	3,916,976.00	0.08
387	601975	招商南油	1,366,900	3,909,334.00	0.08
388	300830	金现代	410,000	3,895,000.00	0.08
389	002512	达华智能	970,800	3,892,908.00	0.08
390	000877	天山股份	476,900	3,881,966.00	0.08
391	002042	华孚时尚	1,236,000	3,881,040.00	0.08
392	300644	南京聚隆	208,400	3,872,072.00	0.08
393	002238	天威视讯	558,700	3,871,791.00	0.08
394	300349	金卡智能	278,000	3,858,640.00	0.08

395	300786	国林科技	205,300	3,857,587.00	0.08
396	300708	聚灿光电	390,800	3,857,196.00	0.08
397	603377	东方时尚	476,700	3,832,668.00	0.08
398	002322	理工能科	366,500	3,811,600.00	0.08
399	300900	广联航空	131,700	3,794,277.00	0.08
400	000967	盈峰环境	750,400	3,789,520.00	0.08
401	688360	德马科技	170,681	3,787,411.39	0.08
402	600694	大商股份	213,500	3,785,355.00	0.08
403	300018	中元股份	555,600	3,783,636.00	0.08
404	600637	东方明珠	483,193	3,778,569.26	0.08
405	300868	杰美特	207,000	3,767,400.00	0.07
406	000544	中原环保	522,600	3,752,268.00	0.07
407	002523	天桥起重	1,284,400	3,737,604.00	0.07
408	002170	芭田股份	542,800	3,729,036.00	0.07
409	002662	京威股份	1,114,600	3,711,618.00	0.07
410	300425	中建环能	721,400	3,707,996.00	0.07
411	002462	嘉事堂	270,800	3,704,544.00	0.07
412	002094	青岛金王	1,011,100	3,690,515.00	0.07
413	300230	永利股份	1,040,765	3,684,308.10	0.07
414	600498	烽火通信	180,500	3,676,785.00	0.07
415	605286	同力日升	127,000	3,672,840.00	0.07
416	600739	辽宁成大	279,100	3,670,165.00	0.07
417	603289	泰瑞机器	325,100	3,647,622.00	0.07
418	603266	天龙股份	261,800	3,641,638.00	0.07
419	300621	维业股份	363,600	3,639,636.00	0.07
420	000828	东莞控股	397,100	3,633,465.00	0.07
421	300247	融捷健康	1,068,500	3,632,900.00	0.07
422	300428	立中集团	157,500	3,631,950.00	0.07
423	002780	三夫户外	266,600	3,625,760.00	0.07
424	300608	思特奇	374,700	3,619,602.00	0.07
425	603602	纵横通信	294,200	3,615,718.00	0.07
426	300337	银邦股份	540,400	3,604,468.00	0.07
427	000823	超声电子	378,500	3,588,180.00	0.07
428	300127	银河磁体	197,900	3,587,927.00	0.07
429	002722	物产金轮	258,201	3,581,247.87	0.07
430	002606	大连电瓷	390,900	3,576,735.00	0.07
431	300400	劲拓股份	222,600	3,570,504.00	0.07
432	300515	三德科技	221,300	3,567,356.00	0.07
433	002737	葵花药业	146,200	3,558,508.00	0.07
434	300674	宇信科技	200,800	3,550,144.00	0.07
435	002787	华源控股	489,500	3,548,875.00	0.07
436	605167	利柏特	366,600	3,548,688.00	0.07
437	300245	天玑科技	371,000	3,543,050.00	0.07

438	300388	节能国祯	527,860	3,541,940.60	0.07
439	300342	天银机电	328,700	3,540,099.00	0.07
440	000429	粤高速 A	451,500	3,539,760.00	0.07
441	600126	杭钢股份	815,000	3,537,100.00	0.07
442	002697	红旗连锁	602,700	3,519,768.00	0.07
443	002413	雷科防务	672,600	3,517,698.00	0.07
444	002949	华阳国际	246,900	3,510,918.00	0.07
445	301021	英诺激光	134,300	3,510,602.00	0.07
446	002526	山东矿机	1,403,300	3,508,250.00	0.07
447	300840	酷特智能	278,600	3,504,788.00	0.07
448	300831	派瑞股份	265,600	3,503,264.00	0.07
449	300611	美力科技	363,000	3,499,320.00	0.07
450	002153	石基信息	249,920	3,498,880.00	0.07
451	600202	哈空调	624,000	3,488,160.00	0.07
452	600201	生物股份	365,900	3,479,709.00	0.07
453	002782	可立克	227,400	3,476,946.00	0.07
454	300477	合纵科技	742,600	3,467,942.00	0.07
455	300631	久吾高科	98,900	3,459,522.00	0.07
456	000623	吉林敖东	215,500	3,456,620.00	0.07
457	002416	爱施德	467,600	3,450,888.00	0.07
458	000599	青岛双星	807,900	3,449,733.00	0.07
459	600880	博瑞传播	615,900	3,449,040.00	0.07
460	601188	龙江交通	1,023,200	3,437,952.00	0.07
461	002822	中装建设	829,800	3,435,372.00	0.07
462	600350	山东高速	537,200	3,421,964.00	0.07
463	300043	星辉娱乐	916,500	3,418,545.00	0.07
464	002062	宏润建设	631,125	3,414,386.25	0.07
465	603817	海峡环保	550,100	3,394,117.00	0.07
466	300790	宇瞳光学	222,700	3,393,948.00	0.07
467	601019	山东出版	370,100	3,393,817.00	0.07
468	603116	红蜻蜓	533,900	3,384,926.00	0.07
469	600178	东安动力	504,400	3,374,436.00	0.07
470	002826	易明医药	306,400	3,373,464.00	0.07
471	002879	长缆科技	204,600	3,369,762.00	0.07
472	603458	勘设股份	342,100	3,369,685.00	0.07
473	603331	百达精工	227,531	3,362,908.18	0.07
474	300839	博汇股份	252,520	3,355,990.80	0.07
475	600019	宝钢股份	595,800	3,348,396.00	0.07
476	300382	斯莱克	252,338	3,328,338.22	0.07
477	000409	云鼎科技	333,100	3,327,669.00	0.07
478	600756	浪潮软件	199,800	3,320,676.00	0.07
479	600373	中文传媒	248,600	3,311,352.00	0.07
480	600643	爱建集团	660,891	3,304,455.00	0.07

481	300329	海伦钢琴	466,200	3,296,034.00	0.07
482	300883	龙利得	532,200	3,294,318.00	0.07
483	300085	银之杰	279,400	3,285,744.00	0.07
484	002442	龙星化工	667,600	3,284,592.00	0.07
485	000905	厦门港务	420,500	3,271,490.00	0.07
486	300121	阳谷华泰	342,200	3,268,010.00	0.06
487	003816	中国广核	1,046,800	3,255,548.00	0.06
488	002066	瑞泰科技	272,100	3,251,595.00	0.06
489	002479	富春环保	695,000	3,238,700.00	0.06
490	601997	贵阳银行	627,200	3,236,352.00	0.06
491	603501	韦尔股份	33,000	3,235,320.00	0.06
492	600455	博通股份	143,100	3,232,629.00	0.06
493	002300	太阳电缆	367,626	3,231,432.54	0.06
494	600261	阳光照明	883,900	3,226,235.00	0.06
495	601098	中南传媒	278,100	3,225,960.00	0.06
496	000886	海南高速	638,500	3,218,040.00	0.06
497	000869	张裕 A	104,900	3,216,234.00	0.06
498	000831	中国稀土	108,400	3,208,640.00	0.06
499	603367	辰欣药业	211,100	3,204,498.00	0.06
500	300176	派生科技	519,400	3,199,504.00	0.06
501	300976	达瑞电子	62,117	3,149,331.90	0.06
502	600237	铜峰电子	382,000	3,143,860.00	0.06
503	600380	健康元	247,300	3,143,183.00	0.06
504	300756	金马游乐	163,900	3,133,768.00	0.06
505	300535	达威股份	214,800	3,127,488.00	0.06
506	002136	安纳达	274,300	3,121,534.00	0.06
507	000997	新大陆	164,100	3,101,490.00	0.06
508	000878	云南铜业	280,400	3,098,420.00	0.06
509	000088	盐田港	635,800	3,083,630.00	0.06
510	600906	财达证券	428,200	3,083,040.00	0.06
511	002084	海鸥住工	781,000	3,077,140.00	0.06
512	000922	佳电股份	233,140	3,068,122.40	0.06
513	300951	博硕科技	56,100	3,064,743.00	0.06
514	300305	裕兴股份	283,400	3,060,720.00	0.06
515	300547	川环科技	183,300	3,055,611.00	0.06
516	000554	泰山石油	542,100	3,052,023.00	0.06
517	000605	渤海股份	481,200	3,041,184.00	0.06
518	002215	诺普信	403,600	3,031,036.00	0.06
519	002544	普天科技	132,200	3,027,380.00	0.06
520	600782	新钢股份	815,100	3,024,021.00	0.06
521	600007	中国国贸	163,200	3,022,464.00	0.06
522	300641	正丹股份	560,450	3,020,825.50	0.06
523	301011	华立科技	128,900	3,020,127.00	0.06

524	000426	兴业银锡	339,100	3,011,208.00	0.06
525	000650	仁和药业	490,100	3,009,214.00	0.06
526	002566	益盛药业	361,500	3,007,680.00	0.06
527	002451	摩恩电气	431,100	3,004,767.00	0.06
528	600171	上海贝岭	164,500	3,002,125.00	0.06
529	600837	海通证券	324,800	2,994,656.00	0.06
530	605287	德才股份	126,200	2,990,940.00	0.06
531	301002	崧盛股份	144,731	2,987,247.84	0.06
532	002081	金螳螂	661,500	2,983,365.00	0.06
533	002560	通达股份	313,100	2,980,712.00	0.06
534	600960	渤海汽车	790,200	2,979,054.00	0.06
535	603663	三祥新材	199,200	2,978,040.00	0.06
536	601518	吉林高速	1,249,080	2,972,810.40	0.06
537	002818	富森美	224,700	2,972,781.00	0.06
538	000532	华金资本	268,000	2,972,120.00	0.06
539	000923	河钢资源	220,100	2,971,350.00	0.06
540	000501	武商集团	300,000	2,967,000.00	0.06
541	002938	鹏鼎控股	121,800	2,958,522.00	0.06
542	002972	科安达	233,780	2,957,317.00	0.06
543	002361	神剑股份	729,000	2,952,450.00	0.06
544	688038	中科通达	197,264	2,951,069.44	0.06
545	601107	四川成渝	724,900	2,950,343.00	0.06
546	300137	先河环保	521,000	2,948,860.00	0.06
547	300504	天邑股份	146,900	2,948,283.00	0.06
548	600713	南京医药	548,500	2,945,445.00	0.06
549	600980	北矿科技	185,800	2,935,640.00	0.06
550	300968	格林精密	329,800	2,931,922.00	0.06
551	600758	辽宁能源	623,485	2,911,674.95	0.06
552	603607	京华激光	201,900	2,911,398.00	0.06
553	300293	蓝英装备	244,200	2,910,864.00	0.06
554	600228	返利科技	289,300	2,910,358.00	0.06
555	001872	招商港口	168,400	2,908,268.00	0.06
556	300040	九洲集团	462,400	2,899,248.00	0.06
557	002029	七匹狼	455,600	2,893,060.00	0.06
558	605577	龙版传媒	253,800	2,890,782.00	0.06
559	601512	中新集团	308,500	2,878,305.00	0.06
560	000859	国风新材	579,600	2,869,020.00	0.06
561	002282	博深股份	377,800	2,867,502.00	0.06
562	300139	晓程科技	304,300	2,860,420.00	0.06
563	603379	三美股份	121,587	2,858,510.37	0.06
564	002128	电投能源	215,800	2,852,876.00	0.06
565	002830	名雕股份	222,500	2,850,225.00	0.06
566	601636	旗滨集团	330,400	2,848,048.00	0.06

567	603657	春光科技	161,800	2,839,590.00	0.06
568	600097	开创国际	296,000	2,820,880.00	0.06
569	300430	诚益通	170,744	2,818,983.44	0.06
570	300418	昆仑万维	69,900	2,815,572.00	0.06
571	600908	无锡银行	523,600	2,806,496.00	0.06
572	002429	兆驰股份	509,600	2,802,800.00	0.06
573	300637	扬帆新材	389,900	2,799,482.00	0.06
574	600128	弘业股份	340,100	2,795,622.00	0.06
575	600828	茂业商业	753,800	2,789,060.00	0.06
576	603878	武进不锈	329,820	2,786,979.00	0.06
577	002931	锋龙股份	213,400	2,784,870.00	0.06
578	300473	德尔股份	154,100	2,783,046.00	0.06
579	600883	博闻科技	366,600	2,782,494.00	0.06
580	002486	嘉麟杰	941,600	2,777,720.00	0.06
581	603810	丰山集团	201,560	2,775,481.20	0.06
582	300862	蓝盾光电	90,100	2,775,080.00	0.06
583	601956	东贝集团	467,780	2,769,257.60	0.06
584	603167	渤海轮渡	389,500	2,765,450.00	0.05
585	603677	奇精机械	204,200	2,762,826.00	0.05
586	600232	金鹰股份	506,000	2,762,760.00	0.05
587	000607	华媒控股	547,000	2,756,880.00	0.05
588	300800	力合科技	199,600	2,756,476.00	0.05
589	300132	青松股份	485,300	2,751,651.00	0.05
590	301052	果麦文化	55,700	2,747,124.00	0.05
591	000655	金岭矿业	435,000	2,744,850.00	0.05
592	300407	凯发电气	300,400	2,742,652.00	0.05
593	002559	亚威股份	308,300	2,737,704.00	0.05
594	002420	毅昌科技	445,000	2,727,850.00	0.05
595	600829	人民同泰	385,800	2,716,032.00	0.05
596	002443	金洲管道	405,500	2,700,630.00	0.05
597	002783	凯龙股份	323,200	2,695,488.00	0.05
598	603036	如通股份	254,700	2,694,726.00	0.05
599	600513	联环药业	278,600	2,691,276.00	0.05
600	002871	伟隆股份	203,140	2,681,448.00	0.05
601	002233	塔牌集团	347,300	2,681,156.00	0.05
602	600623	华谊集团	429,900	2,678,277.00	0.05
603	002915	中欣氟材	159,580	2,666,581.80	0.05
604	601555	东吴证券	384,200	2,666,348.00	0.05
605	000560	我爱我家	1,005,300	2,664,045.00	0.05
606	000707	双环科技	313,200	2,662,200.00	0.05
607	002297	博云新材	331,400	2,661,142.00	0.05
608	300987	川网传媒	140,700	2,660,637.00	0.05
609	300667	必创科技	135,100	2,660,119.00	0.05

610	002063	远光软件	306,404	2,659,586.72	0.05
611	002660	茂硕电源	275,800	2,655,954.00	0.05
612	002515	金字火腿	553,960	2,642,389.20	0.05
613	002115	三维通信	404,400	2,636,688.00	0.05
614	002823	凯中精密	243,000	2,624,400.00	0.05
615	002423	中粮资本	327,800	2,622,400.00	0.05
616	603330	天洋新材	235,100	2,611,961.00	0.05
617	600493	凤竹纺织	465,100	2,604,560.00	0.05
618	300670	大烨智能	299,000	2,604,290.00	0.05
619	300387	富邦股份	357,000	2,598,960.00	0.05
620	603828	柯利达	871,600	2,597,368.00	0.05
621	300787	海能实业	131,650	2,593,505.00	0.05
622	600757	长江传媒	300,900	2,587,740.00	0.05
623	002584	西陇科学	478,200	2,582,280.00	0.05
624	300096	易联众	419,500	2,575,730.00	0.05
625	600355	精伦电子	743,800	2,573,548.00	0.05
626	002691	冀凯股份	410,600	2,566,250.00	0.05
627	000758	中色股份	542,199	2,559,179.28	0.05
628	603079	圣达生物	197,300	2,527,413.00	0.05
629	003003	天元股份	238,600	2,524,388.00	0.05
630	603696	安记食品	266,100	2,511,984.00	0.05
631	300066	三川智慧	460,000	2,511,600.00	0.05
632	002239	奥特佳	940,000	2,509,800.00	0.05
633	000608	阳光股份	925,200	2,507,292.00	0.05
634	002876	三利谱	75,200	2,494,384.00	0.05
635	605189	富春染织	151,700	2,489,397.00	0.05
636	300640	德艺文创	410,700	2,468,307.00	0.05
637	600665	天地源	608,900	2,466,045.00	0.05
638	601137	博威合金	158,400	2,464,704.00	0.05
639	002753	永东股份	338,000	2,464,020.00	0.05
640	605166	聚合顺	263,400	2,454,888.00	0.05
641	601969	海南矿业	372,600	2,451,708.00	0.05
642	002890	弘宇股份	165,560	2,445,321.20	0.05
643	688148	芳源股份	200,400	2,444,880.00	0.05
644	600054	黄山旅游	190,800	2,442,240.00	0.05
645	603185	上机数控	32,700	2,437,785.00	0.05
646	603003	龙宇股份	255,200	2,437,160.00	0.05
647	600853	龙建股份	575,800	2,435,634.00	0.05
648	603977	国泰集团	280,600	2,429,996.00	0.05
649	300864	南大环境	110,500	2,428,790.00	0.05
650	000055	方大集团	486,600	2,408,670.00	0.05
651	300340	科恒股份	188,600	2,408,422.00	0.05
652	601515	东风股份	549,300	2,405,934.00	0.05

653	603161	科华控股	164,900	2,402,593.00	0.05
654	002127	南极电商	627,200	2,402,176.00	0.05
655	601700	风范股份	452,100	2,400,651.00	0.05
656	600635	大众公用	722,460	2,398,567.20	0.05
657	300752	隆利科技	140,500	2,392,715.00	0.05
658	300512	中亚股份	263,700	2,389,122.00	0.05
659	003002	壶化股份	151,000	2,388,820.00	0.05
660	300272	开能健康	450,300	2,386,590.00	0.05
661	300578	会畅通讯	125,000	2,385,000.00	0.05
662	000910	大亚圣象	305,200	2,383,612.00	0.05
663	600715	文投控股	1,053,400	2,380,684.00	0.05
664	600210	紫江企业	447,100	2,378,572.00	0.05
665	300047	天源迪科	291,900	2,376,066.00	0.05
666	002811	郑中设计	299,300	2,373,449.00	0.05
667	002488	金固股份	343,900	2,372,910.00	0.05
668	002381	双箭股份	307,300	2,372,356.00	0.05
669	601528	瑞丰银行	488,700	2,370,195.00	0.05
670	603682	锦和高管	450,900	2,367,225.00	0.05
671	002577	雷柏科技	142,100	2,365,965.00	0.05
672	603321	梅轮电梯	303,600	2,365,044.00	0.05
673	300021	大禹节水	474,400	2,357,768.00	0.05
674	002971	和远气体	91,900	2,357,235.00	0.05
675	603488	展鹏科技	293,400	2,356,002.00	0.05
676	002224	三力士	495,700	2,354,575.00	0.05
677	300583	赛托生物	90,900	2,349,765.00	0.05
678	000541	佛山照明	411,100	2,347,381.00	0.05
679	603813	原尚股份	162,400	2,343,432.00	0.05
680	603650	彤程新材	71,400	2,341,920.00	0.05
681	603023	威帝股份	573,700	2,340,696.00	0.05
682	600386	北巴传媒	571,200	2,336,208.00	0.05
683	300134	大富科技	227,800	2,334,950.00	0.05
684	300590	移为通信	191,000	2,334,020.00	0.05
685	600655	豫园股份	340,200	2,333,772.00	0.05
686	000555	神州信息	189,700	2,333,310.00	0.05
687	002609	捷顺科技	200,000	2,332,000.00	0.05
688	002107	沃华医药	387,300	2,331,546.00	0.05
689	300164	通源石油	534,600	2,330,856.00	0.05
690	000488	晨鸣纸业	479,100	2,323,635.00	0.05
691	002467	二六三	467,500	2,323,475.00	0.05
692	002144	宏达高科	207,600	2,323,044.00	0.05
693	300732	设研院	233,260	2,320,937.00	0.05
694	003028	振邦智能	55,500	2,320,455.00	0.05
695	002303	美盈森	715,600	2,311,388.00	0.05

696	002521	齐峰新材	367,200	2,309,688.00	0.05
697	603320	迪贝电气	158,300	2,301,682.00	0.05
698	688135	利扬芯片	104,946	2,301,465.78	0.05
699	600478	科力远	321,900	2,298,366.00	0.05
700	000573	粤宏远 A	675,400	2,296,360.00	0.05
701	600590	泰豪科技	321,700	2,293,721.00	0.05
702	601187	厦门银行	456,200	2,290,124.00	0.05
703	300906	日月明	91,100	2,288,432.00	0.05
704	600308	华泰股份	613,240	2,281,252.80	0.05
705	002007	华兰生物	101,700	2,279,097.00	0.05
706	603579	荣泰健康	108,900	2,278,188.00	0.05
707	300314	戴维医疗	107,400	2,270,436.00	0.05
708	601212	白银有色	834,302	2,269,301.44	0.05
709	600735	新华锦	384,400	2,267,960.00	0.05
710	600971	恒源煤电	291,000	2,266,890.00	0.05
711	600433	冠豪高新	664,300	2,265,263.00	0.05
712	600843	上工申贝	390,200	2,263,160.00	0.05
713	605196	华通线缆	317,000	2,257,040.00	0.04
714	603225	新凤鸣	204,200	2,256,410.00	0.04
715	002114	罗平锌电	341,200	2,255,332.00	0.04
716	301139	元道通信	78,019	2,253,968.91	0.04
717	300758	七彩化学	226,970	2,253,812.10	0.04
718	603115	海星股份	146,500	2,251,705.00	0.04
719	002836	新宏泽	275,600	2,246,140.00	0.04
720	002326	永太科技	146,850	2,245,336.50	0.04
721	300455	航天智装	195,900	2,243,055.00	0.04
722	002197	证通电子	212,800	2,242,912.00	0.04
723	600172	黄河旋风	523,500	2,240,580.00	0.04
724	300319	麦捷科技	261,400	2,237,584.00	0.04
725	601718	际华集团	750,600	2,229,282.00	0.04
726	603385	惠达卫浴	295,300	2,223,609.00	0.04
727	300519	新光药业	138,700	2,221,974.00	0.04
728	002511	中顺洁柔	199,200	2,221,080.00	0.04
729	603026	胜华新材	37,400	2,215,950.00	0.04
730	000985	大庆华科	136,600	2,212,920.00	0.04
731	000419	通程控股	402,900	2,211,921.00	0.04
732	601007	金陵饭店	259,400	2,210,088.00	0.04
733	300084	海默科技	351,500	2,196,875.00	0.04
734	300956	英力股份	139,600	2,195,908.00	0.04
735	603043	广州酒家	77,700	2,195,802.00	0.04
736	600939	重庆建工	642,000	2,195,640.00	0.04
737	603858	步长制药	106,100	2,184,599.00	0.04
738	002986	宇新股份	79,100	2,181,578.00	0.04

739	001207	联科科技	130,400	2,180,288.00	0.04
740	603093	南华期货	200,200	2,180,178.00	0.04
741	603600	永艺股份	229,000	2,177,790.00	0.04
742	300383	光环新网	202,300	2,174,725.00	0.04
743	603586	金麒麟	135,600	2,165,532.00	0.04
744	300449	汉邦高科	324,600	2,165,082.00	0.04
745	300865	大宏立	99,900	2,159,838.00	0.04
746	002412	汉森制药	328,700	2,159,559.00	0.04
747	600894	广日股份	286,700	2,158,851.00	0.04
748	300876	蒙泰高新	82,839	2,157,955.95	0.04
749	300717	华信新材	126,500	2,156,825.00	0.04
750	300703	创源股份	226,200	2,153,424.00	0.04
751	300591	万里马	319,200	2,141,832.00	0.04
752	601577	长沙银行	275,900	2,140,984.00	0.04
753	300664	鹏鹞环保	378,200	2,140,612.00	0.04
754	601860	紫金银行	852,300	2,139,273.00	0.04
755	002943	宇晶股份	66,850	2,132,515.00	0.04
756	603950	长源东谷	142,360	2,129,705.60	0.04
757	600053	九鼎投资	171,400	2,120,218.00	0.04
758	601368	绿城水务	399,800	2,118,940.00	0.04
759	300668	杰恩设计	90,600	2,115,510.00	0.04
760	300817	双飞股份	140,460	2,099,877.00	0.04
761	603928	兴业股份	173,600	2,095,352.00	0.04
762	600353	旭光电子	255,100	2,091,820.00	0.04
763	603815	交建股份	306,700	2,085,560.00	0.04
764	301008	宏昌科技	74,100	2,084,433.00	0.04
765	300332	天壕环境	181,700	2,084,099.00	0.04
766	002441	众业达	182,600	2,081,640.00	0.04
767	688127	蓝特光学	118,058	2,081,362.54	0.04
768	002909	集泰股份	265,900	2,076,679.00	0.04
769	603086	先达股份	303,100	2,076,235.00	0.04
770	000717	中南股份	745,700	2,073,046.00	0.04
771	000548	湖南投资	426,700	2,065,228.00	0.04
772	603567	珍宝岛	138,000	2,064,480.00	0.04
773	300410	正业科技	242,500	2,063,675.00	0.04
774	605208	永茂泰	205,285	2,056,955.70	0.04
775	000972	中基健康	604,600	2,049,594.00	0.04
776	002839	张家港行	482,200	2,039,706.00	0.04
777	600099	林海股份	217,800	2,038,608.00	0.04
778	002575	群兴玩具	380,300	2,038,408.00	0.04
779	300610	晨化股份	175,100	2,032,911.00	0.04
780	603088	宁波精达	242,540	2,032,485.20	0.04
781	603066	音飞储存	170,500	2,030,655.00	0.04

782	300453	三鑫医疗	297,250	2,030,217.50	0.04
783	600689	上海三毛	217,100	2,029,885.00	0.04
784	002455	百川股份	263,300	2,027,410.00	0.04
785	300539	横河精密	136,600	2,023,046.00	0.04
786	002422	科伦药业	68,000	2,018,240.00	0.04
787	000718	苏宁环球	739,100	2,017,743.00	0.04
788	300808	久量股份	148,800	2,008,800.00	0.04
789	000779	甘咨询	183,100	2,006,776.00	0.04
790	002855	捷荣技术	190,300	1,996,247.00	0.04
791	301067	显盈科技	91,840	1,993,846.40	0.04
792	002283	天润工业	310,400	1,992,768.00	0.04
793	600847	万里股份	163,200	1,992,672.00	0.04
794	600113	浙江东日	274,700	1,991,575.00	0.04
795	603222	济民医疗	190,800	1,990,044.00	0.04
796	002940	昂利康	103,220	1,982,856.20	0.04
797	300106	西部牧业	246,600	1,980,198.00	0.04
798	300111	向日葵	640,600	1,973,048.00	0.04
799	605305	中际联合	56,400	1,966,104.00	0.04
800	300765	新诺威	152,500	1,965,725.00	0.04
801	600508	上海能源	133,800	1,964,184.00	0.04
802	601169	北京银行	423,900	1,962,657.00	0.04
803	003012	东鹏控股	242,400	1,961,016.00	0.04
804	603639	海利尔	108,900	1,951,488.00	0.04
805	600889	南京化纤	413,000	1,945,230.00	0.04
806	600012	皖通高速	185,500	1,944,040.00	0.04
807	605177	东亚药业	78,600	1,936,704.00	0.04
808	002562	兄弟科技	453,200	1,930,632.00	0.04
809	003005	竞业达	62,900	1,930,401.00	0.04
810	000632	三木集团	455,900	1,928,457.00	0.04
811	300210	森远股份	626,000	1,928,080.00	0.04
812	600156	华升股份	437,800	1,926,320.00	0.04
813	300368	汇金股份	289,700	1,923,608.00	0.04
814	605151	西上海	105,500	1,920,100.00	0.04
815	300899	上海凯鑫	77,800	1,919,326.00	0.04
816	603701	德宏股份	135,200	1,918,488.00	0.04
817	300932	三友联众	124,100	1,916,104.00	0.04
818	603578	三星新材	131,500	1,910,695.00	0.04
819	301076	新瀚新材	97,100	1,905,102.00	0.04
820	000919	金陵药业	242,900	1,899,478.00	0.04
821	601139	深圳燃气	258,300	1,883,007.00	0.04
822	003036	泰坦股份	139,200	1,876,416.00	0.04
823	603681	永冠新材	130,900	1,869,252.00	0.04
824	002923	润都股份	137,340	1,869,197.40	0.04

825	000536	华映科技	1,031,500	1,867,015.00	0.04
826	603661	恒林股份	56,300	1,866,908.00	0.04
827	603181	皇马科技	167,200	1,862,608.00	0.04
828	603936	博敏电子	155,200	1,862,400.00	0.04
829	002445	中南文化	767,800	1,858,076.00	0.04
830	603776	永安行	129,000	1,857,600.00	0.04
831	603226	菲林格尔	361,800	1,845,180.00	0.04
832	002632	道明光学	253,100	1,842,568.00	0.04
833	300877	金春股份	104,300	1,839,852.00	0.04
834	600180	瑞茂通	307,600	1,839,448.00	0.04
835	000709	河钢股份	812,800	1,836,928.00	0.04
836	000737	北方铜业	340,500	1,835,295.00	0.04
837	002976	瑞玛精密	65,600	1,834,832.00	0.04
838	600724	宁波富达	499,300	1,832,431.00	0.04
839	000401	冀东水泥	248,500	1,831,445.00	0.04
840	603601	再升科技	428,900	1,831,403.00	0.04
841	600678	四川金顶	342,700	1,830,018.00	0.04
842	300691	联合光电	103,800	1,828,956.00	0.04
843	300749	顶固集创	198,100	1,820,539.00	0.04
844	002590	万安科技	183,200	1,819,176.00	0.04
845	301040	中环海陆	88,400	1,816,620.00	0.04
846	600336	澳柯玛	314,400	1,810,944.00	0.04
847	001225	和泰机电	39,100	1,792,344.00	0.04
848	002255	海陆重工	295,100	1,788,306.00	0.04
849	003027	同兴环保	85,700	1,786,845.00	0.04
850	001238	浙江正特	75,800	1,783,574.00	0.04
851	001229	魅视科技	53,500	1,781,550.00	0.04
852	300365	恒华科技	233,700	1,778,457.00	0.04
853	600718	东软集团	166,700	1,777,022.00	0.04
854	600185	格力地产	258,969	1,776,527.34	0.04
855	002140	东华科技	196,400	1,773,492.00	0.04
856	300323	华灿光电	258,900	1,773,465.00	0.04
857	002172	澳洋健康	505,100	1,772,901.00	0.04
858	300507	苏奥传感	271,200	1,768,224.00	0.04
859	000856	冀东装备	203,700	1,768,116.00	0.04
860	301063	海锅股份	63,400	1,766,324.00	0.04
861	301036	双乐股份	94,300	1,766,239.00	0.04
862	300654	世纪天鸿	134,000	1,758,080.00	0.03
863	002870	香山股份	53,000	1,758,010.00	0.03
864	603080	新疆火炬	123,800	1,756,722.00	0.03
865	600697	欧亚集团	142,600	1,755,406.00	0.03
866	002004	华邦健康	350,800	1,754,000.00	0.03
867	300411	金盾股份	267,600	1,752,780.00	0.03

868	600664	哈药股份	532,500	1,751,925.00	0.03
869	600901	江苏金租	424,100	1,751,533.00	0.03
870	600079	人福医药	65,000	1,751,100.00	0.03
871	002393	力生制药	71,700	1,749,480.00	0.03
872	002682	龙洲股份	427,400	1,743,792.00	0.03
873	300819	聚杰微纤	127,000	1,741,170.00	0.03
874	002489	浙江永强	429,000	1,737,450.00	0.03
875	603960	克来机电	93,100	1,736,315.00	0.03
876	601002	晋亿实业	350,016	1,736,079.36	0.03
877	603919	金徽酒	73,900	1,735,172.00	0.03
878	002419	天虹股份	295,600	1,729,260.00	0.03
879	002209	达意隆	168,700	1,729,175.00	0.03
880	300243	瑞丰高材	196,400	1,728,320.00	0.03
881	601728	中国电信	306,400	1,725,032.00	0.03
882	300919	中伟股份	28,600	1,723,150.00	0.03
883	600231	凌钢股份	776,100	1,722,942.00	0.03
884	300632	光莆股份	134,800	1,722,744.00	0.03
885	601567	三星医疗	136,300	1,721,469.00	0.03
886	300735	光弘科技	160,705	1,719,543.50	0.03
887	003017	大洋生物	51,100	1,719,515.00	0.03
888	300796	贝斯美	142,800	1,717,884.00	0.03
889	000559	万向钱潮	315,200	1,717,840.00	0.03
890	000565	渝三峡 A	311,700	1,717,467.00	0.03
891	600688	上海石化	551,500	1,715,165.00	0.03
892	600876	凯盛新能	107,400	1,714,104.00	0.03
893	300575	中旗股份	164,450	1,706,991.00	0.03
894	603727	博迈科	144,400	1,706,808.00	0.03
895	000705	浙江震元	211,500	1,702,575.00	0.03
896	300441	鲍斯股份	278,300	1,700,413.00	0.03
897	002123	梦网科技	127,800	1,698,462.00	0.03
898	000727	冠捷科技	800,500	1,697,060.00	0.03
899	603697	有友食品	184,735	1,694,019.95	0.03
900	600987	航民股份	205,300	1,689,619.00	0.03
901	002702	海欣食品	320,900	1,684,725.00	0.03
902	002319	乐通股份	102,400	1,683,456.00	0.03
903	300091	金通灵	564,600	1,682,508.00	0.03
904	002360	同德化工	226,400	1,682,152.00	0.03
905	002027	分众传媒	246,500	1,678,665.00	0.03
906	300296	利亚德	256,500	1,674,945.00	0.03
907	000801	四川九洲	229,297	1,673,868.10	0.03
908	002912	中新赛克	38,000	1,672,380.00	0.03
909	002963	豪尔赛	114,800	1,670,340.00	0.03
910	600461	洪城环境	204,300	1,669,131.00	0.03

911	002661	克明食品	151,600	1,669,116.00	0.03
912	002969	嘉美包装	426,500	1,667,615.00	0.03
913	300958	建工修复	93,800	1,664,012.00	0.03
914	603121	华培动力	186,700	1,663,497.00	0.03
915	603885	吉祥航空	107,700	1,661,811.00	0.03
916	300923	研奥股份	73,500	1,661,100.00	0.03
917	600292	远达环保	284,900	1,660,967.00	0.03
918	002010	传化智联	312,200	1,660,904.00	0.03
919	300941	创识科技	81,600	1,659,744.00	0.03
920	300405	科隆股份	302,415	1,654,210.05	0.03
921	002522	浙江众成	322,900	1,653,248.00	0.03
922	603989	艾华集团	78,400	1,651,104.00	0.03
923	603390	通达电气	196,500	1,650,600.00	0.03
924	003000	劲仔食品	130,700	1,645,513.00	0.03
925	603037	凯众股份	119,730	1,636,709.10	0.03
926	300172	中电环保	341,600	1,636,264.00	0.03
927	000883	湖北能源	358,700	1,635,672.00	0.03
928	002895	川恒股份	82,800	1,631,160.00	0.03
929	002130	沃尔核材	200,500	1,628,060.00	0.03
930	002622	皓宸医疗	515,000	1,627,400.00	0.03
931	600962	国投中鲁	136,200	1,626,228.00	0.03
932	300109	新开源	65,300	1,624,011.00	0.03
933	600800	渤海化学	465,000	1,622,850.00	0.03
934	002611	东方精工	282,300	1,620,402.00	0.03
935	300798	锦鸡股份	225,900	1,617,444.00	0.03
936	300126	锐奇股份	249,100	1,616,659.00	0.03
937	600082	海泰发展	513,200	1,616,580.00	0.03
938	300439	美康生物	142,900	1,616,199.00	0.03
939	601128	常熟银行	236,300	1,611,566.00	0.03
940	002856	美芝股份	162,900	1,611,081.00	0.03
941	300235	方直科技	129,150	1,607,917.50	0.03
942	000833	粤桂股份	245,700	1,604,421.00	0.03
943	688350	富淼科技	94,162	1,599,812.38	0.03
944	600692	亚通股份	286,600	1,599,228.00	0.03
945	603903	中持股份	178,800	1,598,472.00	0.03
946	000050	深天马 A	174,000	1,597,320.00	0.03
947	600015	华夏银行	293,900	1,589,999.00	0.03
948	300179	四方达	149,700	1,586,820.00	0.03
949	002922	伊戈尔	110,500	1,585,675.00	0.03
950	600789	鲁抗医药	246,900	1,585,098.00	0.03
951	000026	飞亚达	131,300	1,583,478.00	0.03
952	300011	鼎汉技术	214,500	1,578,720.00	0.03
953	300532	今天国际	76,500	1,572,840.00	0.03

954	600838	上海九百	245,800	1,570,662.00	0.03
955	003007	直真科技	60,900	1,570,611.00	0.03
956	603041	美思德	130,600	1,569,812.00	0.03
957	300095	华伍股份	165,900	1,569,414.00	0.03
958	300067	安诺其	539,100	1,568,781.00	0.03
959	600379	宝光股份	153,500	1,565,700.00	0.03
960	603733	仙鹤股份	74,900	1,561,665.00	0.03
961	603078	江化微	93,950	1,558,630.50	0.03
962	301059	金三江	111,300	1,558,200.00	0.03
963	002278	神开股份	292,100	1,556,893.00	0.03
964	002658	雪迪龙	191,400	1,556,082.00	0.03
965	002110	三钢闽光	368,700	1,555,914.00	0.03
966	002394	联发股份	182,000	1,548,820.00	0.03
967	603881	数据港	68,500	1,547,415.00	0.03
968	300169	天晟新材	368,600	1,540,748.00	0.03
969	000030	富奥股份	304,700	1,535,688.00	0.03
970	603978	深圳新星	86,500	1,535,375.00	0.03
971	603967	中创物流	167,800	1,533,692.00	0.03
972	300556	丝路视觉	62,400	1,531,296.00	0.03
973	300931	通用电梯	194,800	1,529,180.00	0.03
974	601928	凤凰传媒	134,100	1,528,740.00	0.03
975	000510	新金路	247,400	1,526,458.00	0.03
976	300417	南华仪器	141,900	1,524,006.00	0.03
977	603059	倍加洁	67,000	1,523,580.00	0.03
978	605136	丽人丽妆	132,000	1,521,960.00	0.03
979	300955	嘉亨家化	71,400	1,520,820.00	0.03
980	002734	利民股份	164,500	1,516,690.00	0.03
981	000928	中钢国际	157,100	1,516,015.00	0.03
982	002727	一心堂	57,400	1,515,360.00	0.03
983	301182	凯旺科技	65,900	1,513,723.00	0.03
984	002448	中原内配	215,750	1,510,250.00	0.03
985	601456	国联证券	165,700	1,507,870.00	0.03
986	605020	永和股份	58,300	1,504,723.00	0.03
987	601811	新华文轩	106,000	1,500,960.00	0.03
988	603515	欧普照明	73,800	1,498,140.00	0.03
989	300607	拓斯达	99,300	1,492,479.00	0.03
990	300391	长药控股	202,000	1,488,740.00	0.03
991	300707	威唐工业	95,100	1,486,413.00	0.03
992	002543	万和电气	186,900	1,478,379.00	0.03
993	300802	矩子科技	61,000	1,468,270.00	0.03
994	002666	德联集团	283,800	1,467,246.00	0.03
995	603058	永吉股份	150,300	1,465,425.00	0.03
996	002183	怡亚通	287,200	1,464,720.00	0.03

997	600409	三友化工	268,500	1,463,325.00	0.03
998	603368	柳药集团	59,200	1,462,832.00	0.03
999	000061	农产品	242,800	1,454,372.00	0.03
1,000	600439	瑞贝卡	581,400	1,453,500.00	0.03
1,001	003001	中岩大地	88,659	1,452,234.42	0.03
1,002	600846	同济科技	129,600	1,451,520.00	0.03
1,003	002667	威领股份	86,500	1,451,470.00	0.03
1,004	002696	百洋股份	232,210	1,448,990.40	0.03
1,005	605259	绿田机械	37,300	1,447,986.00	0.03
1,006	603519	立霸股份	97,500	1,444,950.00	0.03
1,007	603045	福达合金	95,400	1,444,356.00	0.03
1,008	603020	爱普股份	157,200	1,439,952.00	0.03
1,009	002331	皖通科技	210,600	1,438,398.00	0.03
1,010	002218	拓日新能	299,300	1,436,640.00	0.03
1,011	000407	胜利股份	393,500	1,436,275.00	0.03
1,012	003041	真爱美家	90,340	1,432,792.40	0.03
1,013	001256	炜冈科技	77,500	1,426,000.00	0.03
1,014	002917	金奥博	115,000	1,421,400.00	0.03
1,015	300940	南极光	83,500	1,420,335.00	0.03
1,016	000598	兴蓉环境	261,300	1,418,859.00	0.03
1,017	600067	冠城大通	535,000	1,417,750.00	0.03
1,018	002163	海南发展	141,200	1,412,000.00	0.03
1,019	002494	华斯股份	304,900	1,411,687.00	0.03
1,020	301231	荣信文化	41,900	1,409,516.00	0.03
1,021	603329	上海雅仕	106,300	1,408,475.00	0.03
1,022	002201	正威新材	147,800	1,405,578.00	0.03
1,023	000850	华茂股份	378,800	1,405,348.00	0.03
1,024	601003	柳钢股份	347,800	1,405,112.00	0.03
1,025	603053	成都燃气	139,500	1,404,765.00	0.03
1,026	600774	汉商集团	110,800	1,402,728.00	0.03
1,027	600897	厦门空港	67,700	1,400,713.00	0.03
1,028	600279	重庆港	335,700	1,396,512.00	0.03
1,029	002274	华昌化工	185,835	1,391,904.15	0.03
1,030	603726	朗迪集团	109,400	1,385,004.00	0.03
1,031	600793	宜宾纸业	112,500	1,382,625.00	0.03
1,032	601068	中铝国际	257,100	1,378,056.00	0.03
1,033	601996	丰林集团	559,900	1,377,354.00	0.03
1,034	300257	开山股份	90,700	1,375,919.00	0.03
1,035	000729	燕京啤酒	110,300	1,375,441.00	0.03
1,036	300550	和仁科技	78,300	1,374,948.00	0.03
1,037	300712	永福股份	38,700	1,373,850.00	0.03
1,038	605288	凯迪股份	31,900	1,372,976.00	0.03
1,039	003018	金富科技	141,800	1,371,206.00	0.03

1,040	603171	税友股份	34,200	1,367,316.00	0.03
1,041	603028	赛福天	115,300	1,362,846.00	0.03
1,042	600523	贵航股份	94,600	1,358,456.00	0.03
1,043	002687	乔治白	282,245	1,354,776.00	0.03
1,044	300929	华骐环保	119,000	1,348,270.00	0.03
1,045	600467	好当家	555,300	1,343,826.00	0.03
1,046	002817	黄山胶囊	154,700	1,342,796.00	0.03
1,047	002641	公元股份	237,700	1,340,628.00	0.03
1,048	601958	金钼股份	120,200	1,340,230.00	0.03
1,049	600535	天士力	92,300	1,339,273.00	0.03
1,050	000949	新乡化纤	416,500	1,336,965.00	0.03
1,051	600597	光明乳业	128,400	1,335,360.00	0.03
1,052	688597	煜邦电力	131,529	1,328,442.90	0.03
1,053	000885	城发环境	99,700	1,327,007.00	0.03
1,054	601326	秦港股份	392,600	1,326,988.00	0.03
1,055	000521	长虹美菱	173,516	1,325,662.24	0.03
1,056	603551	奥普家居	102,500	1,325,325.00	0.03
1,057	600051	宁波联合	181,700	1,322,776.00	0.03
1,058	600879	航天电子	155,200	1,317,648.00	0.03
1,059	002228	合兴包装	405,900	1,311,057.00	0.03
1,060	003008	开普检测	45,600	1,310,088.00	0.03
1,061	002718	友邦吊顶	86,400	1,309,824.00	0.03
1,062	601336	新华保险	35,600	1,309,012.00	0.03
1,063	000036	华联控股	317,100	1,306,452.00	0.03
1,064	603499	翔港科技	136,600	1,303,164.00	0.03
1,065	603757	大元泵业	43,600	1,301,024.00	0.03
1,066	603089	正裕工业	146,000	1,297,940.00	0.03
1,067	002149	西部材料	77,300	1,297,867.00	0.03
1,068	300656	民德电子	41,630	1,296,358.20	0.03
1,069	003023	彩虹集团	63,200	1,296,232.00	0.03
1,070	603177	德创环保	103,800	1,295,424.00	0.03
1,071	002105	信隆健康	217,600	1,294,720.00	0.03
1,072	601866	中远海发	524,000	1,294,280.00	0.03
1,073	301079	邵阳液压	60,700	1,294,124.00	0.03
1,074	002998	优彩资源	182,000	1,292,200.00	0.03
1,075	601163	三角轮胎	81,200	1,288,644.00	0.03
1,076	002582	好想你	164,600	1,285,526.00	0.03
1,077	002277	友阿股份	406,400	1,284,224.00	0.03
1,078	300886	华业香料	55,100	1,279,973.00	0.03
1,079	002093	国脉科技	151,400	1,277,816.00	0.03
1,080	300082	奥克股份	167,500	1,269,650.00	0.03
1,081	000751	锌业股份	384,500	1,268,850.00	0.03
1,082	600673	东阳光	175,900	1,268,239.00	0.03

1,083	600162	香江控股	636,800	1,267,232.00	0.03
1,084	000712	锦龙股份	101,400	1,265,472.00	0.03
1,085	002745	木林森	137,400	1,264,080.00	0.03
1,086	002663	普邦股份	685,400	1,261,136.00	0.03
1,087	002476	宝莫股份	280,300	1,258,547.00	0.03
1,088	002400	省广集团	260,200	1,251,562.00	0.02
1,089	603238	诺邦股份	99,100	1,249,651.00	0.02
1,090	600826	兰生股份	121,300	1,245,751.00	0.02
1,091	603558	健盛集团	150,700	1,244,782.00	0.02
1,092	603768	常青股份	70,000	1,243,900.00	0.02
1,093	002377	国创高新	516,100	1,238,640.00	0.02
1,094	600266	城建发展	243,000	1,234,440.00	0.02
1,095	300692	中环环保	168,400	1,231,004.00	0.02
1,096	600796	钱江生化	234,600	1,229,304.00	0.02
1,097	301106	骏成科技	34,500	1,228,890.00	0.02
1,098	300381	溢多利	174,200	1,226,368.00	0.02
1,099	600651	飞乐音响	293,300	1,225,994.00	0.02
1,100	600577	精达股份	290,400	1,225,488.00	0.02
1,101	300720	海川智能	96,800	1,224,520.00	0.02
1,102	002405	四维图新	105,600	1,222,848.00	0.02
1,103	002267	陕天然气	153,500	1,215,720.00	0.02
1,104	002853	皮阿诺	70,100	1,212,730.00	0.02
1,105	002789	建艺集团	83,400	1,211,802.00	0.02
1,106	002169	智光电气	146,085	1,211,044.65	0.02
1,107	002067	景兴纸业	350,978	1,210,874.10	0.02
1,108	688199	久日新材	40,593	1,210,483.26	0.02
1,109	002141	贤丰控股	367,900	1,210,391.00	0.02
1,110	600444	国机通用	88,100	1,209,613.00	0.02
1,111	000166	申万宏源	260,100	1,201,662.00	0.02
1,112	002798	帝欧家居	177,400	1,200,998.00	0.02
1,113	300885	海昌新材	114,600	1,192,986.00	0.02
1,114	300348	长亮科技	114,200	1,192,248.00	0.02
1,115	600458	时代新材	98,800	1,184,612.00	0.02
1,116	600312	平高电气	95,500	1,183,245.00	0.02
1,117	688676	金盘科技	38,917	1,178,795.93	0.02
1,118	600218	全柴动力	131,400	1,177,344.00	0.02
1,119	300963	中洲特材	82,950	1,177,060.50	0.02
1,120	002051	中工国际	98,600	1,176,298.00	0.02
1,121	000925	众合科技	141,800	1,175,522.00	0.02
1,122	603777	来伊份	79,600	1,174,896.00	0.02
1,123	600662	外服控股	205,400	1,174,888.00	0.02
1,124	002957	科瑞技术	57,900	1,173,633.00	0.02
1,125	002379	宏创控股	277,300	1,172,979.00	0.02

1, 126	000576	甘化科工	110, 600	1, 172, 360. 00	0. 02
1, 127	002948	青岛银行	374, 300	1, 171, 559. 00	0. 02
1, 128	300321	同大股份	72, 000	1, 171, 440. 00	0. 02
1, 129	300738	奥飞数据	114, 700	1, 169, 940. 00	0. 02
1, 130	300746	汉嘉设计	109, 100	1, 169, 552. 00	0. 02
1, 131	002933	新兴装备	39, 700	1, 165, 989. 00	0. 02
1, 132	603818	曲美家居	215, 900	1, 165, 860. 00	0. 02
1, 133	000829	天音控股	128, 800	1, 164, 352. 00	0. 02
1, 134	300562	乐心医疗	118, 600	1, 162, 280. 00	0. 02
1, 135	603050	科林电气	72, 100	1, 161, 531. 00	0. 02
1, 136	600936	广西广电	302, 600	1, 158, 958. 00	0. 02
1, 137	300218	安利股份	122, 800	1, 156, 776. 00	0. 02
1, 138	688028	沃尔德	51, 557	1, 154, 876. 80	0. 02
1, 139	601601	中国太保	44, 400	1, 153, 512. 00	0. 02
1, 140	300813	泰林生物	40, 310	1, 151, 656. 70	0. 02
1, 141	000590	启迪药业	132, 000	1, 151, 040. 00	0. 02
1, 142	603316	诚邦股份	187, 400	1, 150, 636. 00	0. 02
1, 143	000159	国际实业	162, 000	1, 150, 200. 00	0. 02
1, 144	601158	重庆水务	206, 700	1, 149, 252. 00	0. 02
1, 145	300180	华峰超纤	318, 300	1, 149, 063. 00	0. 02
1, 146	603909	建发合诚	86, 180	1, 148, 779. 40	0. 02
1, 147	000933	神火股份	88, 200	1, 146, 600. 00	0. 02
1, 148	002743	富煌钢构	199, 400	1, 146, 550. 00	0. 02
1, 149	300879	大叶股份	60, 200	1, 145, 606. 00	0. 02
1, 150	603808	歌力思	87, 100	1, 143, 623. 00	0. 02
1, 151	300587	天铁股份	148, 400	1, 142, 680. 00	0. 02
1, 152	600398	海澜之家	165, 600	1, 139, 328. 00	0. 02
1, 153	601988	中国银行	291, 300	1, 138, 983. 00	0. 02
1, 154	600628	新世界	157, 500	1, 138, 725. 00	0. 02
1, 155	300117	嘉寓股份	366, 900	1, 137, 390. 00	0. 02
1, 156	603725	天安新材	139, 900	1, 137, 387. 00	0. 02
1, 157	002214	大立科技	83, 300	1, 137, 045. 00	0. 02
1, 158	000156	华数传媒	130, 500	1, 135, 350. 00	0. 02
1, 159	603466	风语筑	81, 400	1, 131, 460. 00	0. 02
1, 160	603615	茶花股份	119, 600	1, 129, 024. 00	0. 02
1, 161	600629	华建集团	161, 500	1, 127, 270. 00	0. 02
1, 162	603085	天成自控	113, 400	1, 127, 196. 00	0. 02
1, 163	002452	长高电新	152, 800	1, 124, 608. 00	0. 02
1, 164	603160	汇顶科技	24, 200	1, 119, 250. 00	0. 02
1, 165	000962	东方钨业	91, 000	1, 114, 750. 00	0. 02
1, 166	603218	日月股份	58, 600	1, 112, 814. 00	0. 02
1, 167	002242	九阳股份	74, 200	1, 109, 290. 00	0. 02
1, 168	600159	大龙地产	412, 300	1, 109, 087. 00	0. 02

1,169	600192	长城电工	191,400	1,108,206.00	0.02
1,170	300572	安车检测	63,800	1,105,654.00	0.02
1,171	002365	永安药业	113,500	1,105,490.00	0.02
1,172	000639	西王食品	240,700	1,104,813.00	0.02
1,173	002304	洋河股份	8,400	1,103,340.00	0.02
1,174	002045	国光电器	68,700	1,103,322.00	0.02
1,175	300767	震安科技	43,400	1,100,624.00	0.02
1,176	002978	安宁股份	34,200	1,098,162.00	0.02
1,177	600195	中牧股份	93,900	1,096,752.00	0.02
1,178	605060	联德股份	39,900	1,095,654.00	0.02
1,179	600207	安彩高科	181,500	1,094,445.00	0.02
1,180	600738	丽尚国潮	209,600	1,094,112.00	0.02
1,181	600539	狮头股份	163,700	1,093,516.00	0.02
1,182	000628	高新发展	67,700	1,092,001.00	0.02
1,183	003033	征和工业	31,060	1,090,206.00	0.02
1,184	300163	先锋新材	336,000	1,085,280.00	0.02
1,185	002314	南山控股	328,000	1,082,400.00	0.02
1,186	002243	力合科创	126,900	1,079,919.00	0.02
1,187	603111	康尼机电	216,300	1,079,337.00	0.02
1,188	600611	大众交通	363,800	1,076,848.00	0.02
1,189	601113	华鼎股份	332,100	1,076,004.00	0.02
1,190	600548	深高速	119,700	1,074,906.00	0.02
1,191	002688	金河生物	227,500	1,073,800.00	0.02
1,192	603112	华翔股份	90,600	1,065,456.00	0.02
1,193	300464	星徽股份	158,800	1,059,196.00	0.02
1,194	001206	依依股份	71,280	1,054,944.00	0.02
1,195	301070	开勒股份	28,200	1,054,680.00	0.02
1,196	603585	苏利股份	70,600	1,050,528.00	0.02
1,197	603655	朗博科技	41,900	1,050,014.00	0.02
1,198	300429	强力新材	104,500	1,047,090.00	0.02
1,199	300980	祥源新材	52,000	1,045,720.00	0.02
1,200	002775	文科园林	278,800	1,045,500.00	0.02
1,201	300537	广信材料	63,900	1,044,126.00	0.02
1,202	000682	东方电子	107,300	1,042,956.00	0.02
1,203	603648	畅联股份	109,100	1,041,905.00	0.02
1,204	300930	屹通新材	41,700	1,040,415.00	0.02
1,205	002328	新朋股份	168,800	1,033,056.00	0.02
1,206	605318	法狮龙	74,300	1,029,798.00	0.02
1,207	003013	地铁设计	56,300	1,027,475.00	0.02
1,208	688026	洁特生物	56,169	1,026,207.63	0.02
1,209	605336	帅丰电器	59,400	1,021,680.00	0.02
1,210	300552	万集科技	52,400	1,019,704.00	0.02
1,211	002246	北化股份	107,400	1,016,004.00	0.02

1, 212	600805	悦达投资	236, 200	1, 013, 298. 00	0. 02
1, 213	600448	华纺股份	340, 100	1, 010, 097. 00	0. 02
1, 214	002900	哈三联	75, 400	1, 008, 098. 00	0. 02
1, 215	300933	中辰股份	130, 800	1, 007, 160. 00	0. 02
1, 216	000782	美达股份	183, 100	1, 003, 388. 00	0. 02
1, 217	002759	天际股份	71, 393	998, 074. 14	0. 02
1, 218	600821	金开新能	144, 100	992, 849. 00	0. 02
1, 219	002061	浙江交科	222, 600	992, 796. 00	0. 02
1, 220	301003	江苏博云	42, 900	991, 419. 00	0. 02
1, 221	002649	博彦科技	70, 000	989, 100. 00	0. 02
1, 222	003016	欣贺股份	97, 900	988, 790. 00	0. 02
1, 223	002178	延华智能	261, 800	984, 368. 00	0. 02
1, 224	002392	北京利尔	269, 900	977, 038. 00	0. 02
1, 225	603109	神驰机电	54, 440	971, 754. 00	0. 02
1, 226	300569	天能重工	114, 400	963, 248. 00	0. 02
1, 227	605255	天普股份	60, 600	957, 480. 00	0. 02
1, 228	605500	森林包装	128, 280	956, 968. 80	0. 02
1, 229	300564	筑博设计	71, 400	952, 476. 00	0. 02
1, 230	002802	洪汇新材	85, 830	949, 279. 80	0. 02
1, 231	002942	新农股份	52, 300	949, 245. 00	0. 02
1, 232	002495	佳隆股份	387, 900	946, 476. 00	0. 02
1, 233	600173	卧龙地产	179, 500	945, 965. 00	0. 02
1, 234	601827	三峰环境	126, 600	936, 840. 00	0. 02
1, 235	001218	丽臣实业	41, 400	936, 054. 00	0. 02
1, 236	603506	南都物业	79, 100	935, 753. 00	0. 02
1, 237	600648	外高桥	82, 700	935, 337. 00	0. 02
1, 238	000011	深物业 A	100, 100	929, 929. 00	0. 02
1, 239	600865	百大集团	108, 300	928, 131. 00	0. 02
1, 240	300317	珈伟新能	159, 800	925, 242. 00	0. 02
1, 241	603992	松霖科技	60, 300	925, 002. 00	0. 02
1, 242	603360	百傲化学	90, 980	922, 537. 20	0. 02
1, 243	300695	兆丰股份	19, 800	922, 284. 00	0. 02
1, 244	000969	安泰科技	97, 300	921, 431. 00	0. 02
1, 245	002946	新乳业	64, 100	919, 835. 00	0. 02
1, 246	002631	德尔未来	170, 300	919, 620. 00	0. 02
1, 247	603358	华达科技	48, 200	918, 692. 00	0. 02
1, 248	603356	华菱精工	65, 100	917, 910. 00	0. 02
1, 249	000019	深粮控股	123, 700	917, 854. 00	0. 02
1, 250	603389	亚振家居	171, 700	913, 444. 00	0. 02
1, 251	603366	日出东方	157, 200	913, 332. 00	0. 02
1, 252	600052	东望时代	212, 600	912, 054. 00	0. 02
1, 253	003040	楚天龙	50, 200	910, 628. 00	0. 02
1, 254	300389	艾比森	44, 500	906, 465. 00	0. 02

1,255	601099	太平洋	351,160	905,992.80	0.02
1,256	603838	四通股份	160,700	904,741.00	0.02
1,257	002578	闽发铝业	246,400	904,288.00	0.02
1,258	600594	益佰制药	171,300	902,751.00	0.02
1,259	603309	维力医疗	58,000	897,260.00	0.02
1,260	600561	江西长运	169,500	893,265.00	0.02
1,261	002533	金杯电工	109,000	889,440.00	0.02
1,262	300364	中文在线	49,800	887,436.00	0.02
1,263	301265	华新环保	76,300	886,606.00	0.02
1,264	603048	浙江黎明	55,000	885,500.00	0.02
1,265	002827	高争民爆	76,600	883,964.00	0.02
1,266	603901	永创智能	60,600	882,336.00	0.02
1,267	300152	新动力	306,000	881,280.00	0.02
1,268	000006	深振业 A	201,400	880,118.00	0.02
1,269	600604	市北高新	187,600	877,968.00	0.02
1,270	301335	天元宠物	36,760	876,358.40	0.02
1,271	600423	柳化股份	281,000	873,910.00	0.02
1,272	000677	恒天海龙	319,900	870,128.00	0.02
1,273	603709	中源家居	47,600	863,464.00	0.02
1,274	300907	康平科技	40,100	860,947.00	0.02
1,275	002510	天汽模	220,700	858,523.00	0.02
1,276	600817	宇通重工	76,700	858,273.00	0.02
1,277	301280	珠城科技	24,000	858,240.00	0.02
1,278	600477	杭萧钢构	208,800	853,992.00	0.02
1,279	002937	兴瑞科技	34,500	848,700.00	0.02
1,280	603929	亚翔集成	50,400	846,720.00	0.02
1,281	300239	东宝生物	136,900	843,304.00	0.02
1,282	001267	汇绿生态	151,000	842,580.00	0.02
1,283	688722	同益中	45,322	840,269.88	0.02
1,284	002206	海利得	156,500	838,840.00	0.02
1,285	603359	东珠生态	81,400	838,420.00	0.02
1,286	603303	得邦照明	60,400	834,124.00	0.02
1,287	002888	惠威科技	55,100	831,459.00	0.02
1,288	603150	万朗磁塑	31,500	830,340.00	0.02
1,289	300873	海晨股份	41,700	829,413.00	0.02
1,290	603102	百合股份	19,200	829,248.00	0.02
1,291	603518	锦泓集团	73,000	828,550.00	0.02
1,292	300826	测绘股份	51,500	825,030.00	0.02
1,293	600469	风神股份	127,500	821,100.00	0.02
1,294	600649	城投控股	208,700	820,191.00	0.02
1,295	002885	京泉华	37,540	819,873.60	0.02
1,296	600808	马钢股份	318,200	817,774.00	0.02
1,297	300791	仙乐健康	28,000	813,120.00	0.02

1,298	300993	玉马遮阳	70,900	811,805.00	0.02
1,299	002883	中设股份	68,800	811,152.00	0.02
1,300	002690	美亚光电	31,460	810,095.00	0.02
1,301	600708	光明地产	378,500	809,990.00	0.02
1,302	300187	永清环保	138,800	807,816.00	0.02
1,303	000558	莱茵体育	266,600	807,798.00	0.02
1,304	603619	中曼石油	47,700	807,084.00	0.02
1,305	300785	值得买	30,800	806,344.00	0.02
1,306	300196	长海股份	58,200	806,070.00	0.02
1,307	002398	垒知集团	141,300	805,410.00	0.02
1,308	002762	金发拉比	79,200	804,672.00	0.02
1,309	605155	西大门	55,440	804,434.40	0.02
1,310	300935	盈建科	26,500	803,745.00	0.02
1,311	688600	皖仪科技	32,258	799,675.82	0.02
1,312	688296	和达科技	44,788	799,465.80	0.02
1,313	603787	新日股份	47,200	793,432.00	0.02
1,314	600569	安阳钢铁	398,100	792,219.00	0.02
1,315	300481	濮阳惠成	38,500	791,560.00	0.02
1,316	002810	山东赫达	43,900	790,200.00	0.02
1,317	600166	福田汽车	232,400	790,160.00	0.02
1,318	601619	嘉泽新能	173,100	787,605.00	0.02
1,319	301373	凌玮科技	24,300	787,077.00	0.02
1,320	603131	上海沪工	62,200	778,122.00	0.02
1,321	001226	拓山重工	25,500	777,750.00	0.02
1,322	688138	清溢光电	36,822	777,312.42	0.02
1,323	300852	四会富仕	18,700	775,302.00	0.02
1,324	000698	沈阳化工	188,400	774,324.00	0.02
1,325	601010	文峰股份	315,900	773,955.00	0.02
1,326	603908	牧高笛	15,900	770,514.00	0.02
1,327	600037	歌华有线	92,600	769,506.00	0.02
1,328	603797	联泰环保	138,400	769,504.00	0.02
1,329	600262	北方股份	35,700	765,051.00	0.02
1,330	002674	兴业科技	61,900	764,465.00	0.02
1,331	600101	明星电力	80,300	763,653.00	0.02
1,332	603898	好莱客	78,300	761,076.00	0.02
1,333	002686	亿利达	107,900	760,695.00	0.02
1,334	300004	南风股份	140,200	757,080.00	0.02
1,335	603886	元祖股份	41,200	755,608.00	0.02
1,336	300149	睿智医药	96,400	752,884.00	0.01
1,337	301028	东亚机械	67,400	751,510.00	0.01
1,338	000557	西部创业	142,000	748,340.00	0.01
1,339	603980	吉华集团	175,200	748,104.00	0.01
1,340	002829	星网宇达	17,000	746,810.00	0.01

1,341	600927	永安期货	45,500	739,830.00	0.01
1,342	600770	综艺股份	129,900	731,337.00	0.01
1,343	300952	恒辉安防	32,400	730,944.00	0.01
1,344	002973	侨银股份	62,000	719,200.00	0.01
1,345	002633	申科股份	68,600	718,928.00	0.01
1,346	603351	威尔药业	26,800	718,776.00	0.01
1,347	000042	中洲控股	96,000	718,080.00	0.01
1,348	603021	山东华鹏	140,380	717,341.80	0.01
1,349	603166	福达股份	106,300	716,462.00	0.01
1,350	300457	赢合科技	40,500	715,230.00	0.01
1,351	300642	透景生命	35,400	714,018.00	0.01
1,352	002320	海峡股份	118,000	712,720.00	0.01
1,353	688077	大地熊	23,584	712,472.64	0.01
1,354	300097	智云股份	106,000	709,140.00	0.01
1,355	300069	金利华电	51,900	707,916.00	0.01
1,356	603214	爱婴室	43,400	706,118.00	0.01
1,357	300918	南山智尚	51,100	701,603.00	0.01
1,358	300731	科创新源	33,200	694,876.00	0.01
1,359	300920	润阳科技	40,200	691,842.00	0.01
1,360	600249	两面针	125,500	690,250.00	0.01
1,361	300566	激智科技	37,400	689,656.00	0.01
1,362	000547	航天发展	68,800	688,000.00	0.01
1,363	300789	唐源电气	33,300	686,646.00	0.01
1,364	300072	海新能科	199,600	682,632.00	0.01
1,365	300938	信测标准	15,500	678,900.00	0.01
1,366	300295	三六五网	54,700	676,639.00	0.01
1,367	002308	威创股份	142,800	672,588.00	0.01
1,368	600802	福建水泥	136,000	670,480.00	0.01
1,369	002741	光华科技	39,700	670,136.00	0.01
1,370	002012	凯恩股份	102,900	669,879.00	0.01
1,371	001336	楚环科技	23,900	668,722.00	0.01
1,372	601399	国机重装	209,700	666,846.00	0.01
1,373	003025	思进智能	41,180	665,057.00	0.01
1,374	601869	长飞光纤	17,900	662,479.00	0.01
1,375	301016	雷尔伟	33,000	661,980.00	0.01
1,376	300854	中兰环保	41,500	659,850.00	0.01
1,377	300741	华宝股份	30,800	659,736.00	0.01
1,378	300385	雪浪环境	107,700	659,124.00	0.01
1,379	603535	嘉诚国际	40,400	656,096.00	0.01
1,380	300234	开尔新材	122,200	654,992.00	0.01
1,381	002324	普利特	45,700	652,139.00	0.01
1,382	601888	中国中免	5,900	652,127.00	0.01
1,383	600712	南宁百货	175,700	651,847.00	0.01

1,384	600834	申通地铁	79,000	650,170.00	0.01
1,385	002763	汇洁股份	72,900	645,894.00	0.01
1,386	000603	盛达资源	52,900	639,561.00	0.01
1,387	600476	湘邮科技	38,600	631,110.00	0.01
1,388	600419	天润乳业	38,600	626,092.00	0.01
1,389	000404	长虹华意	90,301	624,882.92	0.01
1,390	603326	我乐家居	80,000	624,800.00	0.01
1,391	300986	志特新材	22,200	621,600.00	0.01
1,392	601921	浙版传媒	71,300	619,597.00	0.01
1,393	603206	嘉环科技	35,700	615,825.00	0.01
1,394	300927	江天化学	37,200	608,964.00	0.01
1,395	000959	首钢股份	173,600	607,600.00	0.01
1,396	688067	爱威科技	27,515	605,330.00	0.01
1,397	603022	新通联	64,000	602,240.00	0.01
1,398	603706	东方环宇	40,000	602,000.00	0.01
1,399	605399	晨光新材	33,700	599,860.00	0.01
1,400	301092	争光股份	22,900	599,522.00	0.01
1,401	000630	铜陵有色	207,200	598,808.00	0.01
1,402	000652	泰达股份	144,400	594,928.00	0.01
1,403	001368	通达创智	23,400	594,828.00	0.01
1,404	603169	兰石重装	79,800	593,712.00	0.01
1,405	600527	江南高纤	302,300	589,485.00	0.01
1,406	000568	泸州老窖	2,800	586,796.00	0.01
1,407	002109	兴化股份	127,050	585,700.50	0.01
1,408	300538	同益股份	33,600	582,960.00	0.01
1,409	603856	东宏股份	43,800	577,722.00	0.01
1,410	002673	西部证券	90,700	575,945.00	0.01
1,411	603708	家家悦	45,800	574,332.00	0.01
1,412	603822	嘉澳环保	17,600	572,880.00	0.01
1,413	603979	金诚信	18,400	572,240.00	0.01
1,414	603689	皖天然气	65,200	571,804.00	0.01
1,415	300815	玉禾田	38,340	570,499.20	0.01
1,416	603999	读者传媒	81,600	570,384.00	0.01
1,417	300843	胜蓝股份	26,700	569,511.00	0.01
1,418	301135	瑞德智能	20,700	567,594.00	0.01
1,419	600168	武汉控股	94,200	566,142.00	0.01
1,420	002960	青鸟消防	31,020	564,874.20	0.01
1,421	688571	杭华股份	89,517	564,852.27	0.01
1,422	600638	新黄浦	106,200	561,798.00	0.01
1,423	688560	明冠新材	20,196	561,246.84	0.01
1,424	603002	宏昌电子	108,500	558,775.00	0.01
1,425	301056	森赫股份	60,900	557,844.00	0.01
1,426	300829	金丹科技	26,600	556,738.00	0.01

1,427	000545	金浦钛业	190,800	553,320.00	0.01
1,428	300422	博世科	92,000	552,920.00	0.01
1,429	002825	纳尔股份	44,100	549,927.00	0.01
1,430	603500	祥和实业	40,000	548,800.00	0.01
1,431	688216	气派科技	21,252	547,664.04	0.01
1,432	300135	宝利国际	201,000	546,720.00	0.01
1,433	603336	宏辉果蔬	108,680	546,660.40	0.01
1,434	605086	龙高股份	26,300	546,514.00	0.01
1,435	002790	瑞尔特	56,900	546,240.00	0.01
1,436	300326	凯利泰	83,200	540,800.00	0.01
1,437	603819	神力股份	32,400	540,432.00	0.01
1,438	300055	万邦达	75,000	540,000.00	0.01
1,439	600992	贵绳股份	30,000	539,400.00	0.01
1,440	002644	佛慈制药	44,000	536,800.00	0.01
1,441	002977	天箭科技	16,500	528,990.00	0.01
1,442	301276	嘉曼服饰	20,700	527,850.00	0.01
1,443	301077	星华新材	24,600	527,178.00	0.01
1,444	600874	创业环保	89,900	526,814.00	0.01
1,445	301148	嘉戎技术	24,600	525,948.00	0.01
1,446	000619	海螺新材	85,900	523,990.00	0.01
1,447	003022	联泓新科	21,025	523,522.50	0.01
1,448	600933	爱柯迪	22,300	519,367.00	0.01
1,449	000514	渝开发	135,500	517,610.00	0.01
1,450	603378	亚士创能	56,800	517,448.00	0.01
1,451	600425	青松建化	116,700	515,814.00	0.01
1,452	002981	朝阳科技	21,300	513,330.00	0.01
1,453	600742	一汽富维	62,600	512,694.00	0.01
1,454	688179	阿拉丁	17,160	512,397.60	0.01
1,455	603096	新经典	25,000	509,000.00	0.01
1,456	002016	世荣兆业	76,300	508,158.00	0.01
1,457	600630	龙头股份	88,700	507,364.00	0.01
1,458	300528	幸福蓝海	56,300	507,263.00	0.01
1,459	300988	津荣天宇	23,600	506,928.00	0.01
1,460	000096	广聚能源	63,000	505,260.00	0.01
1,461	002884	凌霄泵业	33,100	504,775.00	0.01
1,462	002967	广电计量	25,000	502,250.00	0.01
1,463	600319	亚星化学	99,900	501,498.00	0.01
1,464	300658	延江股份	76,520	501,206.00	0.01
1,465	301197	工大科雅	20,700	498,870.00	0.01
1,466	301075	多瑞医药	20,700	497,835.00	0.01
1,467	603966	法兰泰克	39,400	497,622.00	0.01
1,468	605066	天正电气	52,600	494,966.00	0.01
1,469	002678	珠江钢琴	86,300	494,499.00	0.01

1,470	002468	申通快递	45,300	490,146.00	0.01
1,471	603098	森特股份	23,900	489,950.00	0.01
1,472	600868	梅雁吉祥	177,400	489,624.00	0.01
1,473	601200	上海环境	51,400	487,786.00	0.01
1,474	002996	顺博合金	40,200	486,420.00	0.01
1,475	600119	长江投资	82,500	485,925.00	0.01
1,476	002357	富临运业	72,100	484,512.00	0.01
1,477	600753	东方银星	51,700	473,572.00	0.01
1,478	300517	海波重科	34,100	471,944.00	0.01
1,479	300905	宝丽迪	25,000	468,000.00	0.01
1,480	601118	海南橡胶	102,600	459,648.00	0.01
1,481	000759	中百集团	101,700	458,667.00	0.01
1,482	002732	燕塘乳业	21,200	458,344.00	0.01
1,483	301081	严牌股份	46,020	457,899.00	0.01
1,484	603536	惠发食品	71,000	457,240.00	0.01
1,485	300320	海达股份	58,300	456,489.00	0.01
1,486	000703	恒逸石化	67,100	454,938.00	0.01
1,487	601116	三江购物	39,900	454,461.00	0.01
1,488	605108	同庆楼	13,600	454,240.00	0.01
1,489	300635	中达安	32,900	448,427.00	0.01
1,490	600798	宁波海运	127,700	448,227.00	0.01
1,491	300211	亿通科技	44,500	447,225.00	0.01
1,492	002092	中泰化学	68,900	444,405.00	0.01
1,493	603182	嘉华股份	29,300	443,016.00	0.01
1,494	300128	锦富技术	106,000	442,020.00	0.01
1,495	603968	醋化股份	24,800	440,448.00	0.01
1,496	600538	国发股份	103,100	435,082.00	0.01
1,497	603766	隆鑫通用	82,000	432,960.00	0.01
1,498	601236	红塔证券	58,040	432,398.00	0.01
1,499	300371	汇中股份	32,960	431,776.00	0.01
1,500	688588	凌志软件	27,743	431,403.65	0.01
1,501	600603	广汇物流	61,900	430,824.00	0.01
1,502	603212	赛伍技术	20,700	430,767.00	0.01
1,503	600969	郴电国际	57,000	425,790.00	0.01
1,504	300485	赛升药业	41,400	423,522.00	0.01
1,505	002918	蒙娜丽莎	27,400	423,056.00	0.01
1,506	688081	兴图新科	22,026	422,238.42	0.01
1,507	300554	三超新材	20,100	418,683.00	0.01
1,508	603516	淳中科技	18,900	416,745.00	0.01
1,509	300452	山河药辅	23,700	413,328.00	0.01
1,510	000552	甘肃能化	124,100	413,253.00	0.01
1,511	603095	越剑智能	26,740	413,133.00	0.01
1,512	000031	大悦城	112,700	412,482.00	0.01

1,513	300970	华绿生物	17,600	411,136.00	0.01
1,514	301037	保立佳	23,000	409,860.00	0.01
1,515	300246	宝莱特	32,900	409,605.00	0.01
1,516	000913	钱江摩托	22,300	406,529.00	0.01
1,517	605001	威奥股份	58,100	406,119.00	0.01
1,518	300424	航新科技	27,300	400,764.00	0.01
1,519	300105	龙源技术	59,300	397,903.00	0.01
1,520	300354	东华测试	8,900	397,830.00	0.01
1,521	300190	维尔利	98,500	393,015.00	0.01
1,522	000045	深纺织 A	35,700	392,700.00	0.01
1,523	000550	江铃汽车	28,100	388,904.00	0.01
1,524	600668	尖峰集团	33,500	385,920.00	0.01
1,525	600470	六国化工	71,600	384,492.00	0.01
1,526	600281	华阳新材	94,900	384,345.00	0.01
1,527	603192	汇得科技	20,000	381,800.00	0.01
1,528	600857	宁波中百	37,900	375,210.00	0.01
1,529	603201	常润股份	16,300	373,759.00	0.01
1,530	300893	松原股份	14,400	370,512.00	0.01
1,531	002225	濮耐股份	97,400	368,172.00	0.01
1,532	002862	实丰文化	19,500	367,380.00	0.01
1,533	301259	艾布鲁	27,280	366,916.00	0.01
1,534	600997	开滦股份	61,400	366,558.00	0.01
1,535	002434	万里扬	40,800	365,160.00	0.01
1,536	600006	东风汽车	61,200	361,692.00	0.01
1,537	600714	金瑞矿业	38,500	360,745.00	0.01
1,538	000822	山东海化	52,400	356,844.00	0.01
1,539	301349	信德新材	7,100	355,994.00	0.01
1,540	688616	西力科技	26,903	355,926.69	0.01
1,541	603300	华铁应急	65,100	354,795.00	0.01
1,542	002799	环球印务	31,700	353,455.00	0.01
1,543	603505	金石资源	15,100	352,585.00	0.01
1,544	300700	岱勒新材	18,226	347,205.30	0.01
1,545	688080	映翰通	7,000	342,300.00	0.01
1,546	300063	天龙集团	79,000	342,070.00	0.01
1,547	002664	信质集团	24,200	340,736.00	0.01
1,548	688227	品高股份	13,665	339,301.95	0.01
1,549	002198	嘉应制药	37,700	338,169.00	0.01
1,550	301105	鸿铭股份	9,100	336,700.00	0.01
1,551	603955	大千生态	22,000	334,400.00	0.01
1,552	601366	利群股份	62,000	331,700.00	0.01
1,553	603739	蔚蓝生物	25,200	330,372.00	0.01
1,554	301258	富士莱	8,400	330,288.00	0.01
1,555	300228	富瑞特装	51,300	328,320.00	0.01

1,556	300849	锦盛新材	30,000	325,800.00	0.01
1,557	002627	三峡旅游	61,700	322,074.00	0.01
1,558	605566	福莱茵特	14,000	322,000.00	0.01
1,559	605368	蓝天燃气	32,900	314,853.00	0.01
1,560	002135	东南网架	48,400	312,664.00	0.01
1,561	605333	沪光股份	18,800	310,952.00	0.01
1,562	300174	元力股份	19,700	310,669.00	0.01
1,563	601607	上海医药	13,800	309,258.00	0.01
1,564	601218	吉鑫科技	82,700	308,471.00	0.01
1,565	300978	东箭科技	22,600	308,038.00	0.01
1,566	603261	立航科技	8,900	306,160.00	0.01
1,567	301319	唯特偶	5,100	305,235.00	0.01
1,568	603217	元利科技	11,800	303,850.00	0.01
1,569	002859	洁美科技	10,900	301,930.00	0.01
1,570	002342	巨力索具	73,500	301,350.00	0.01
1,571	600794	保税科技	85,600	301,312.00	0.01
1,572	603337	杰克股份	15,800	300,832.00	0.01
1,573	001319	铭科精技	14,300	299,728.00	0.01
1,574	002481	双塔食品	66,800	297,928.00	0.01
1,575	600080	金花股份	40,200	295,872.00	0.01
1,576	600773	西藏城投	23,300	293,580.00	0.01
1,577	000066	中国长城	20,600	284,898.00	0.01
1,578	301228	实朴检测	18,200	283,556.00	0.01
1,579	603897	长城科技	14,100	282,846.00	0.01
1,580	000679	大连友谊	56,700	279,531.00	0.01
1,581	000789	万年青	36,000	279,000.00	0.01
1,582	605218	伟时电子	18,000	279,000.00	0.01
1,583	301238	瑞泰新材	13,500	274,590.00	0.01
1,584	300119	瑞普生物	15,400	274,120.00	0.01
1,585	002498	汉缆股份	68,100	273,081.00	0.01
1,586	002646	天佑德酒	20,200	272,498.00	0.01
1,587	300915	海融科技	7,300	271,049.00	0.01
1,588	002333	罗普斯金	44,800	271,040.00	0.01
1,589	300145	中金环境	91,700	269,598.00	0.01
1,590	600801	华新水泥	21,800	269,230.00	0.01
1,591	601106	中国一重	79,600	267,456.00	0.01
1,592	002054	德美化工	38,300	267,334.00	0.01
1,593	605299	舒华体育	20,800	264,160.00	0.01
1,594	688718	唯赛勃	15,185	262,852.35	0.01
1,595	001230	劲旅环境	10,700	262,257.00	0.01
1,596	300157	恒泰艾普	81,400	262,108.00	0.01
1,597	001212	中旗新材	10,600	261,714.00	0.01
1,598	301234	五洲医疗	8,800	260,392.00	0.01

1,599	300697	电工合金	21,600	258,768.00	0.01
1,600	603811	诚意药业	20,720	257,549.60	0.01
1,601	603755	日辰股份	8,200	257,398.00	0.01
1,602	300995	奇德新材	12,600	257,040.00	0.01
1,603	301115	建科股份	11,200	256,032.00	0.01
1,604	300092	科新机电	15,600	255,840.00	0.01
1,605	603839	安正时尚	33,800	254,176.00	0.01
1,606	002778	中晟高科	17,500	254,100.00	0.01
1,607	600836	上海易连	52,600	254,058.00	0.01
1,608	301160	翔楼新材	7,200	253,080.00	0.01
1,609	603221	爱丽家居	32,500	252,525.00	0.01
1,610	300891	惠云钛业	27,600	252,264.00	0.01
1,611	002014	永新股份	28,700	249,116.00	0.00
1,612	301005	超捷股份	8,700	248,820.00	0.00
1,613	300653	正海生物	7,100	244,169.00	0.00
1,614	600562	国睿科技	15,000	243,000.00	0.00
1,615	001332	锡装股份	6,175	240,269.25	0.00
1,616	688689	银河微电	9,298	239,888.40	0.00
1,617	301309	万得凯	8,600	236,844.00	0.00
1,618	688168	安博通	6,581	234,283.60	0.00
1,619	603139	康惠制药	14,200	232,596.00	0.00
1,620	300673	佩蒂股份	16,400	229,600.00	0.00
1,621	000008	神州高铁	96,800	228,448.00	0.00
1,622	688669	聚石化学	12,446	225,645.98	0.00
1,623	301188	力诺特玻	13,100	223,748.00	0.00
1,624	605169	洪通燃气	21,700	222,859.00	0.00
1,625	301237	和顺科技	7,500	222,675.00	0.00
1,626	300665	飞鹿股份	25,600	222,464.00	0.00
1,627	600376	首开股份	56,800	221,520.00	0.00
1,628	002306	中科云网	52,000	218,920.00	0.00
1,629	002980	华盛昌	6,300	210,798.00	0.00
1,630	605003	众望布艺	10,900	209,607.00	0.00
1,631	688060	云涌科技	3,783	208,443.30	0.00
1,632	002160	常铝股份	50,700	204,828.00	0.00
1,633	603577	汇金通	20,800	204,256.00	0.00
1,634	002899	英派斯	13,600	203,592.00	0.00
1,635	605158	华达新材	26,600	202,160.00	0.00
1,636	002637	赞宇科技	19,400	200,014.00	0.00
1,637	300959	线上线下	5,500	197,780.00	0.00
1,638	001211	双枪科技	9,000	197,370.00	0.00
1,639	600321	正源股份	118,000	197,060.00	0.00
1,640	600151	航天机电	21,900	195,129.00	0.00
1,641	002801	微光股份	7,200	194,832.00	0.00

1,642	000785	居然之家	50,700	193,167.00	0.00
1,643	001283	豪鹏科技	4,000	193,160.00	0.00
1,644	000430	张家界	24,500	189,875.00	0.00
1,645	605228	神通科技	19,800	189,486.00	0.00
1,646	001222	源飞宠物	12,460	188,519.80	0.00
1,647	603137	恒尚节能	9,700	188,277.00	0.00
1,648	300290	荣科科技	38,800	186,240.00	0.00
1,649	002731	萃华珠宝	13,000	185,510.00	0.00
1,650	300992	泰福泵业	9,200	185,104.00	0.00
1,651	301131	聚赛龙	4,600	184,828.00	0.00
1,652	600405	动力源	31,300	184,357.00	0.00
1,653	600929	雪天盐业	22,400	177,856.00	0.00
1,654	000534	万泽股份	10,500	176,085.00	0.00
1,655	002898	赛隆药业	15,310	173,309.20	0.00
1,656	600784	鲁银投资	23,900	173,036.00	0.00
1,657	301193	家联科技	9,700	170,041.00	0.00
1,658	600815	厦工股份	62,900	169,830.00	0.00
1,659	002968	新大正	10,800	163,188.00	0.00
1,660	603587	地素时尚	11,100	162,504.00	0.00
1,661	002480	新筑股份	34,700	162,396.00	0.00
1,662	000955	欣龙控股	37,500	161,625.00	0.00
1,663	301113	雅艺科技	5,600	161,336.00	0.00
1,664	002378	章源钨业	27,520	160,166.40	0.00
1,665	301209	联合化学	6,500	159,835.00	0.00
1,666	600616	金枫酒业	23,100	158,928.00	0.00
1,667	600429	三元股份	32,800	156,456.00	0.00
1,668	600619	海立股份	22,700	147,323.00	0.00
1,669	002318	久立特材	8,528	145,231.84	0.00
1,670	603313	梦百合	14,400	144,432.00	0.00
1,671	600622	光大嘉宝	48,700	142,204.00	0.00
1,672	301288	清研环境	8,200	141,532.00	0.00
1,673	603327	福蓉科技	11,840	140,659.20	0.00
1,674	300206	理邦仪器	9,200	138,736.00	0.00
1,675	300824	北鼎股份	12,900	135,192.00	0.00
1,676	001268	联合精密	5,800	134,618.00	0.00
1,677	605081	太和水	9,000	134,010.00	0.00
1,678	002203	海亮股份	10,900	130,909.00	0.00
1,679	002438	江苏神通	11,400	130,872.00	0.00
1,680	001202	炬申股份	8,800	129,888.00	0.00
1,681	600778	友好集团	19,000	129,200.00	0.00
1,682	688109	品茗科技	4,985	129,111.50	0.00
1,683	001217	华尔泰	10,700	124,548.00	0.00
1,684	000567	海德股份	9,700	124,354.00	0.00

1,685	605018	长华集团	11,500	121,555.00	0.00
1,686	605378	野马电池	5,200	121,212.00	0.00
1,687	688733	壹石通	3,875	119,970.00	0.00
1,688	000505	京粮控股	16,100	119,784.00	0.00
1,689	000668	荣丰控股	10,200	118,320.00	0.00
1,690	605366	宏柏新材	12,200	114,802.00	0.00
1,691	300871	回盛生物	6,800	112,064.00	0.00
1,692	301027	华蓝集团	9,100	111,839.00	0.00
1,693	300973	立高食品	1,600	109,472.00	0.00
1,694	600783	鲁信创投	8,400	108,612.00	0.00
1,695	002469	三维化学	17,200	105,780.00	0.00
1,696	000017	深中华 A	23,900	103,248.00	0.00
1,697	603239	浙江仙通	6,300	102,501.00	0.00
1,698	003026	中晶科技	2,600	102,258.00	0.00
1,699	002857	三晖电气	5,100	100,725.00	0.00
1,700	688021	奥福环保	3,868	100,258.56	0.00
1,701	002988	豪美新材	5,800	99,122.00	0.00
1,702	300947	德必集团	6,700	97,753.00	0.00
1,703	600693	东百集团	24,400	95,892.00	0.00
1,704	603527	众源新材	7,700	94,094.00	0.00
1,705	000931	中关村	15,900	91,584.00	0.00
1,706	605303	园林股份	8,200	91,020.00	0.00
1,707	600272	开开实业	10,000	90,300.00	0.00
1,708	605005	合兴股份	5,700	90,231.00	0.00
1,709	603010	万盛股份	8,200	89,134.00	0.00
1,710	301000	肇民科技	4,640	85,097.60	0.00
1,711	002779	中坚科技	3,200	84,192.00	0.00
1,712	301220	亚香股份	2,400	81,864.00	0.00
1,713	000529	广弘控股	12,400	78,864.00	0.00
1,714	002279	久其软件	12,000	77,160.00	0.00
1,715	600287	江苏舜天	14,800	75,628.00	0.00
1,716	000058	深赛格	11,900	73,542.00	0.00
1,717	003006	百亚股份	4,000	69,120.00	0.00
1,718	001205	盛航股份	3,000	63,660.00	0.00
1,719	000803	山高环能	6,100	63,013.00	0.00
1,720	300961	深水海纳	5,800	62,466.00	0.00
1,721	600650	锦江在线	6,400	61,312.00	0.00
1,722	688361	中科飞测	831	53,740.77	0.00
1,723	688443	智翔金泰	1,794	52,905.06	0.00
1,724	603580	艾艾精工	3,600	51,228.00	0.00
1,725	002327	富安娜	5,700	47,994.00	0.00
1,726	300355	蒙草生态	13,700	47,813.00	0.00
1,727	002386	天原股份	7,400	47,138.00	0.00

1,728	300867	圣元环保	2,700	47,061.00	0.00
1,729	002693	双成药业	7,800	46,956.00	0.00
1,730	000685	中山公用	6,100	46,177.00	0.00
1,731	600807	济南高新	15,200	44,840.00	0.00
1,732	600193	创兴资源	8,500	44,625.00	0.00
1,733	300577	开润股份	2,500	40,725.00	0.00
1,734	002310	东方园林	23,400	39,780.00	0.00
1,735	000715	中兴商业	5,000	36,950.00	0.00
1,736	000786	北新建材	1,500	36,765.00	0.00
1,737	300409	道氏技术	2,800	35,196.00	0.00
1,738	000882	华联股份	21,300	34,932.00	0.00
1,739	688101	三达膜	1,995	26,613.30	0.00
1,740	301300	远翔新材	800	25,280.00	0.00
1,741	002669	康达新材	1,700	22,695.00	0.00
1,742	002769	普路通	2,600	20,748.00	0.00
1,743	002651	利君股份	2,600	20,202.00	0.00
1,744	001965	招商公路	2,100	20,160.00	0.00
1,745	688581	安杰思	163	19,238.89	0.00
1,746	600333	长春燃气	3,400	16,592.00	0.00
1,747	688623	二元科技	178	15,448.62	0.00
1,748	600299	安迪苏	1,800	14,346.00	0.00
1,749	600984	建设机械	3,100	14,012.00	0.00
1,750	301043	绿岛风	300	9,591.00	0.00
1,751	301376	致欧科技	420	9,454.20	0.00
1,752	603836	海程邦达	600	9,222.00	0.00
1,753	600076	康欣新材	3,200	8,224.00	0.00
1,754	001216	华瓷股份	600	7,896.00	0.00
1,755	002216	三全食品	400	6,232.00	0.00
1,756	603188	亚邦股份	1,500	5,220.00	0.00
1,757	002022	科华生物	400	4,240.00	0.00
1,758	002356	赫美集团	500	2,180.00	0.00
1,759	603699	纽威股份	100	1,488.00	0.00
1,760	002520	日发精机	100	618.00	0.00
1,761	300855	图南股份	15	529.80	0.00
1,762	600736	苏州高新	1	5.07	0.00

7.4 报告期内股票投资组合的重大变动

7.4.1 累计买入金额超出期初基金资产净值 2%或前 20 名的股票明细

金额单位：人民币元

序号	股票代码	股票名称	本期累计买入金额	占期初基金资产净值比例(%)
1	601668	中国建筑	97,494,806.30	16.58
2	002463	沪电股份	69,984,959.08	11.90
3	600030	中信证券	61,590,056.20	10.47

4	300033	同花顺	60,497,278.24	10.29
5	601318	中国平安	58,497,111.00	9.95
6	600028	中国石化	46,890,211.58	7.97
7	002466	天齐锂业	44,667,031.88	7.60
8	601688	华泰证券	44,646,203.00	7.59
9	601618	中国中冶	43,348,601.25	7.37
10	601988	中国银行	42,211,735.00	7.18
11	601186	中国铁建	41,433,375.00	7.05
12	300223	北京君正	39,334,962.96	6.69
13	600584	长电科技	37,009,341.00	6.29
14	000776	广发证券	36,390,182.08	6.19
15	601888	中国中免	35,124,680.03	5.97
16	002415	海康威视	34,808,139.00	5.92
17	600958	东方证券	34,333,896.48	5.84
18	600050	中国联通	30,928,815.00	5.26
19	600036	招商银行	28,988,299.21	4.93
20	300059	东方财富	28,586,519.48	4.86
21	688390	固德威	27,804,857.94	4.73
22	601319	中国人保	26,966,617.00	4.59
23	300750	宁德时代	26,796,038.00	4.56
24	600061	国投资本	26,791,147.00	4.56
25	603501	韦尔股份	26,665,764.44	4.53
26	600572	康恩贝	25,028,233.00	4.26
27	600125	铁龙物流	24,161,527.70	4.11
28	600170	上海建工	23,772,339.00	4.04
29	000338	潍柴动力	23,347,796.00	3.97
30	601519	大智慧	23,107,205.00	3.93
31	601398	工商银行	23,093,166.00	3.93
32	603893	瑞芯微	22,611,289.38	3.85
33	300769	德方纳米	21,931,865.00	3.73
34	600900	长江电力	21,802,450.00	3.71
35	002405	四维图新	21,768,191.00	3.70
36	601000	唐山港	21,447,992.80	3.65
37	601868	中国能建	21,074,349.00	3.58
38	601600	中国铝业	20,973,707.58	3.57
39	601601	中国太保	20,848,308.00	3.55
40	600820	隧道股份	20,844,340.00	3.54
41	601818	光大银行	20,606,399.00	3.50
42	002371	北方华创	20,528,945.00	3.49
43	600703	三安光电	20,512,065.00	3.49
44	601377	兴业证券	20,401,379.00	3.47
45	601669	中国电建	20,294,556.00	3.45
46	000725	京东方 A	20,270,499.00	3.45

47	000778	新兴铸管	20,128,341.00	3.42
48	601788	光大证券	20,005,983.00	3.40
49	300474	景嘉微	19,930,082.30	3.39
50	000063	中兴通讯	19,893,128.00	3.38
51	002230	科大讯飞	19,744,456.01	3.36
52	601998	中信银行	19,689,682.00	3.35
53	002065	东华软件	19,114,970.00	3.25
54	601108	财通证券	19,094,078.20	3.25
55	002421	达实智能	18,514,008.00	3.15
56	601288	农业银行	18,248,950.00	3.10
57	600502	安徽建工	18,069,670.24	3.07
58	601939	建设银行	17,973,173.00	3.06
59	000100	TCL 科技	17,945,446.00	3.05
60	000858	五粮液	17,770,069.00	3.02
61	601211	国泰君安	17,669,755.72	3.00
62	601006	大秦铁路	17,560,583.75	2.99
63	002938	鹏鼎控股	17,354,750.00	2.95
64	601766	中国中车	17,302,742.00	2.94
65	600839	四川长虹	17,261,563.00	2.94
66	600640	国脉文化	17,253,484.00	2.93
67	601166	兴业银行	17,250,629.50	2.93
68	600206	有研新材	17,037,561.85	2.90
69	002139	拓邦股份	16,961,886.00	2.88
70	002624	完美世界	16,948,977.90	2.88
71	000987	越秀资本	16,930,426.84	2.88
72	002131	利欧股份	16,844,760.00	2.86
73	600519	贵州茅台	16,672,429.00	2.84
74	600339	中油工程	16,582,557.07	2.82
75	600959	江苏有线	16,576,522.00	2.82
76	000563	陕国投 A	16,463,398.80	2.80
77	600588	用友网络	16,369,729.89	2.78
78	601816	京沪高铁	16,343,026.00	2.78
79	603993	洛阳钼业	16,267,007.39	2.77
80	601598	中国外运	16,174,552.00	2.75
81	600150	中国船舶	16,133,411.00	2.74
82	002352	顺丰控股	16,026,574.00	2.73
83	000729	燕京啤酒	15,887,352.00	2.70
84	600019	宝钢股份	15,867,636.00	2.70
85	300134	大富科技	15,822,652.00	2.69
86	300014	亿纬锂能	15,778,697.75	2.68
87	601728	中国电信	15,766,419.00	2.68
88	600460	士兰微	15,653,236.29	2.66
89	002152	广电运通	15,578,873.00	2.65

90	002739	万达电影	15,557,376.00	2.65
91	300762	上海瀚讯	15,548,424.55	2.64
92	600999	招商证券	15,480,903.30	2.63
93	603259	药明康德	15,446,732.24	2.63
94	000333	美的集团	15,394,502.00	2.62
95	000836	富通信息	15,369,703.00	2.61
96	002583	海能达	15,327,942.86	2.61
97	600938	中国海油	15,298,167.00	2.60
98	601658	邮储银行	15,196,414.00	2.58
99	600420	国药现代	15,163,866.48	2.58
100	600309	万华化学	15,155,146.00	2.58
101	600271	航天信息	15,108,575.14	2.57
102	000582	北部湾港	15,025,064.34	2.55
103	002212	天融信	15,005,448.90	2.55
104	600489	中金黄金	14,982,597.00	2.55
105	300433	蓝思科技	14,912,309.00	2.54
106	600017	日照港	14,837,320.50	2.52
107	000158	常山北明	14,751,189.40	2.51
108	002129	TCL 中环	14,658,409.26	2.49
109	300292	吴通控股	14,567,984.00	2.48
110	603328	依顿电子	14,565,048.00	2.48
111	600133	东湖高新	14,542,917.90	2.47
112	300399	天利科技	14,529,974.80	2.47
113	300689	澄天伟业	14,470,570.00	2.46
114	002185	华天科技	14,466,028.00	2.46
115	605111	新洁能	14,429,185.28	2.45
116	600188	兖矿能源	14,206,209.00	2.42
117	300115	长盈精密	14,194,546.00	2.41
118	002594	比亚迪	14,141,012.86	2.40
119	300674	宇信科技	14,115,463.57	2.40
120	600837	海通证券	14,108,049.00	2.40
121	600728	佳都科技	14,027,766.00	2.39
122	300047	天源迪科	13,983,908.00	2.38
123	002465	海格通信	13,979,997.00	2.38
124	600320	振华重工	13,900,825.48	2.36
125	600970	中材国际	13,892,387.50	2.36
126	003816	中国广核	13,879,026.00	2.36
127	601878	浙商证券	13,829,602.00	2.35
128	601088	中国神华	13,820,096.00	2.35
129	600720	祁连山	13,820,094.72	2.35
130	300098	高新兴	13,738,673.84	2.34
131	000783	长江证券	13,724,671.00	2.33
132	600390	五矿资本	13,514,299.40	2.30

133	600085	同仁堂	13,502,197.00	2.30
134	600035	楚天高速	13,471,110.14	2.29
135	000793	华闻集团	13,384,360.00	2.28
136	000002	万科A	13,318,011.16	2.26
137	300315	掌趣科技	13,217,470.00	2.25
138	601881	中国银河	13,202,288.00	2.25
139	300120	经纬辉开	13,190,196.00	2.24
140	002020	京新药业	13,189,069.60	2.24
141	000568	泸州老窖	13,160,900.00	2.24
142	002153	石基信息	12,961,768.60	2.20
143	600531	豫光金铅	12,941,533.00	2.20
144	300377	赢时胜	12,861,307.53	2.19
145	300184	力源信息	12,754,494.80	2.17
146	600717	天津港	12,669,360.53	2.15
147	002600	领益智造	12,588,084.00	2.14
148	601929	吉视传媒	12,575,728.00	2.14
149	300085	银之杰	12,567,327.19	2.14
150	002194	武汉凡谷	12,555,406.82	2.14
151	002635	安洁科技	12,298,096.00	2.09
152	600229	城市传媒	12,273,745.46	2.09
153	002036	联创电子	12,227,369.00	2.08
154	600710	苏美达	12,198,007.00	2.07
155	002926	华西证券	12,191,682.00	2.07
156	600498	烽火通信	12,141,467.00	2.06
157	002061	浙江交科	12,126,721.80	2.06
158	300251	光线传媒	12,050,983.00	2.05
159	603650	彤程新材	12,035,459.52	2.05
160	601901	方正证券	11,955,606.00	2.03
161	300751	迈为股份	11,878,830.00	2.02
162	000001	平安银行	11,859,975.00	2.02
163	000898	鞍钢股份	11,820,077.00	2.01
164	300144	宋城演艺	11,807,650.00	2.01
165	600360	华微电子	11,770,467.00	2.00
166	600325	华发股份	11,762,612.00	2.00

注：上述买入金额为买入成交金额（成交单价乘以成交数量），不包括相关交易费用。

7.4.2 累计卖出金额超期初基金资产净值 2%或前 20 名的股票明细

金额单位：人民币元

序号	股票代码	股票名称	本期累计卖出金额	占期初基金资产净值比例(%)
1	601668	中国建筑	80,494,226.74	13.69
2	002463	沪电股份	75,566,433.78	12.85
3	600030	中信证券	49,986,176.40	8.50
4	300033	同花顺	47,729,457.03	8.12

5	002466	天齐锂业	41,988,474.88	7.14
6	601988	中国银行	41,541,810.00	7.06
7	300223	北京君正	37,860,827.80	6.44
8	601688	华泰证券	37,072,371.88	6.30
9	601888	中国中免	35,090,547.06	5.97
10	000776	广发证券	35,069,792.58	5.96
11	002415	海康威视	32,636,719.48	5.55
12	300750	宁德时代	31,062,705.00	5.28
13	600584	长电科技	30,962,230.84	5.27
14	600036	招商银行	29,318,844.28	4.99
15	600028	中国石化	29,215,080.27	4.97
16	300059	东方财富	28,719,516.50	4.88
17	600050	中国联通	28,253,794.00	4.80
18	603501	韦尔股份	25,996,514.32	4.42
19	688390	固德威	25,271,910.30	4.30
20	601398	工商银行	23,240,195.00	3.95
21	600703	三安光电	23,127,359.00	3.93
22	601318	中国平安	22,955,525.00	3.90
23	603893	瑞芯微	22,823,931.00	3.88
24	601601	中国太保	22,771,376.00	3.87
25	601186	中国铁建	21,527,516.34	3.66
26	002371	北方华创	21,510,095.00	3.66
27	600900	长江电力	21,417,247.00	3.64
28	000063	中兴通讯	21,179,978.00	3.60
29	600519	贵州茅台	20,912,376.20	3.56
30	601818	光大银行	20,910,118.00	3.56
31	601788	光大证券	20,673,804.00	3.52
32	601868	中国能建	20,582,236.00	3.50
33	002230	科大讯飞	20,521,322.71	3.49
34	300769	德方纳米	20,467,996.87	3.48
35	002624	完美世界	20,088,614.82	3.42
36	000858	五粮液	19,802,036.15	3.37
37	002405	四维图新	19,506,775.74	3.32
38	601766	中国中车	19,236,567.58	3.27
39	300474	景嘉微	18,950,243.00	3.22
40	601288	农业银行	18,780,788.00	3.19
41	601669	中国电建	18,733,403.00	3.19
42	000725	京东方 A	18,314,094.00	3.11
43	000333	美的集团	18,158,744.00	3.09
44	600839	四川长虹	17,628,906.00	3.00
45	601519	大智慧	17,533,119.00	2.98
46	600572	康恩贝	17,101,024.00	2.91
47	601166	兴业银行	17,067,434.53	2.90

48	000568	泸州老窖	16,973,983.00	2.89
49	600938	中国海油	16,861,219.00	2.87
50	000002	万科 A	16,640,104.77	2.83
51	601816	京沪高铁	16,554,314.00	2.82
52	300014	亿纬锂能	16,077,764.47	2.73
53	600958	东方证券	16,030,297.84	2.73
54	000100	TCL 科技	16,004,236.50	2.72
55	002739	万达电影	15,912,040.00	2.71
56	600150	中国船舶	15,682,246.00	2.67
57	601618	中国中冶	15,672,182.00	2.67
58	600133	东湖高新	15,549,832.67	2.64
59	601600	中国铝业	15,498,198.98	2.64
60	300115	长盈精密	15,461,007.00	2.63
61	600489	中金黄金	15,404,594.29	2.62
62	600460	士兰微	15,285,079.80	2.60
63	601728	中国电信	15,263,784.00	2.60
64	300315	掌趣科技	15,175,297.19	2.58
65	002938	鹏鼎控股	15,085,469.90	2.57
66	600710	苏美达	14,757,160.55	2.51
67	601881	中国银河	14,637,712.45	2.49
68	002352	顺丰控股	14,567,147.00	2.48
69	300134	大富科技	14,558,503.60	2.48
70	002594	比亚迪	14,448,665.57	2.46
71	600188	兖矿能源	14,372,864.22	2.44
72	601088	中国神华	14,350,430.48	2.44
73	000158	常山北明	14,340,398.82	2.44
74	000729	燕京啤酒	13,995,983.53	2.38
75	605111	新洁能	13,958,348.54	2.37
76	600918	中泰证券	13,954,675.00	2.37
77	603259	药明康德	13,909,848.76	2.37
78	000001	平安银行	13,849,318.00	2.36
79	600085	同仁堂	13,819,608.00	2.35
80	601377	兴业证券	13,650,899.00	2.32
81	603993	洛阳钼业	13,477,016.77	2.29
82	002194	武汉凡谷	13,217,354.40	2.25
83	600061	国投资本	13,131,670.93	2.23
84	600481	双良节能	13,124,110.10	2.23
85	002129	TCL 中环	13,108,983.12	2.23
86	002236	大华股份	13,015,713.00	2.21
87	601857	中国石油	12,696,987.12	2.16
88	300144	宋城演艺	12,662,942.00	2.15
89	601998	中信银行	12,602,368.52	2.14
90	601211	国泰君安	12,453,212.00	2.12

91	600206	有研新材	12,434,616.62	2.11
92	300751	迈为股份	12,425,542.60	2.11
93	300047	天源迪科	12,375,143.00	2.10
94	600019	宝钢股份	12,318,506.00	2.09
95	000860	顺鑫农业	12,198,523.32	2.07
96	600332	白云山	12,105,006.22	2.06
97	601390	中国中铁	11,979,793.00	2.04
98	601939	建设银行	11,974,119.00	2.04
99	300274	阳光电源	11,967,384.61	2.04
100	300353	东土科技	11,913,136.16	2.03
101	600750	江中药业	11,899,109.00	2.02

注：上述卖出金额为卖出成交金额（成交单价乘以成交数量），不包括相关交易费用。

7.4.3 买入股票的成本总额及卖出股票的收入总额

单位：人民币元

买入股票成本（成交）总额	12,985,465,370.87
卖出股票收入（成交）总额	8,971,830,619.69

注：上述买入股票成本总额和卖出股票收入总额均为买卖成交金额（成交单价乘以成交数量），不包括相关交易费用。

7.5 期末按债券品种分类的债券投资组合

注：无

7.6 期末按公允价值占基金资产净值比例大小排序的前五名债券投资明细

注：无

7.7 期末按公允价值占基金资产净值比例大小排序的所有资产支持证券投资明细

注：无

7.8 报告期末按公允价值占基金资产净值比例大小排序的前五名贵金属投资明细

注：无

7.9 期末按公允价值占基金资产净值比例大小排序的前五名权证投资明细

注：无

7.10 本基金投资股指期货的投资政策

报告期内本基金未投资股指期货。

7.11 报告期末本基金投资的国债期货交易情况说明

7.11.1 本期国债期货投资政策

本基金本报告期末投资国债期货。

7.11.2 本期国债期货投资评价

本基金报告期内未参与国债期货投资。

7.12 投资组合报告附注

7.12.1 基金投资的前十名证券的发行主体本期是否出现被监管部门立案调查，或在报告编制日前一年内受到公开谴责、处罚的情形

报告期内基金投资的前十名证券的发行主体中，新兴铸管股份有限公司于 2022 年 09 月 07 日受到益阳市发展和改革委员会给予 3.25 万元罚款的行政处罚；财通证券股份有限公司于 2022 年 11 月 30 日受到国家外汇管理局给予罚款 14 万元的行政处罚；中国平安保险(集团)股份有限公司于 2022 年 08 月 22 日受到国家外汇管理局给予责令改正、警告、处罚款 30 万元的行政处罚；东方证券股份有限公司于 2022 年 09 月 02 日受到国家外汇管理局给予责令改正、警告、处罚款 25 万元的行政处罚；中国建筑股份有限公司于 2023 年 05 月 10 日受到衡水市交通运输局给予责令改正、并处以 5000 元罚款的处罚，于 2022 年 08 月 01 日受到重庆市住房和城乡建设委员会给予罚款 5.5 万元的行政处罚。

除上述情况外，本基金投资的其他前十名证券的发行主体未出现本期被监管部门立案调查或在报告编制日前一年内受到公开谴责、处罚的情形。

7.12.2 基金投资的前十名股票是否超出基金合同规定的备选股票库

本报告期，基金投资的前十名股票未超出基金合同规定的备选股票库。

7.12.3 期末其他各项资产构成

单位：人民币元

序号	名称	金额
1	存出保证金	-
2	应收清算款	-
3	应收股利	-
4	应收利息	-
5	应收申购款	25,085,774.18
6	其他应收款	-
7	待摊费用	-
8	其他	-
9	合计	25,085,774.18

7.12.4 期末持有的处于转股期的可转换债券明细

注：无

7.12.5 期末前十名股票中存在流通受限情况的说明

注：无

7.12.6 投资组合报告附注的其他文字描述部分

无

§ 8 基金份额持有人信息

8.1 期末基金份额持有人户数及持有人结构

份额单位：份

份额级别	持有人户数 (户)	户均持有的基金份额	持有人结构			
			机构投资者		个人投资者	
			持有份额	占总份额比例 (%)	持有份额	占总份额比例 (%)
国金量化精选 A	30,399	55,850.06	311,397,108.07	18.34	1,386,388,790.66	81.66
国金量化精选 C	56,620	36,513.94	892,580,378.31	43.17	1,174,838,931.59	56.83
合计	87,019	43,268.77	1,203,977,486.38	31.98	2,561,227,722.25	68.02

8.2 期末基金管理人的从业人员持有本基金的情况

项目	份额级别	持有份额总数 (份)	占基金总份额比例 (%)
基金管理人所有从业人员持有本基金	国金量化精选 A	2,386,506.55	0.1406
	国金量化精选 C	664,189.90	0.0321
	合计	3,050,696.45	0.0810

8.3 期末基金管理人的从业人员持有本开放式基金份额总量区间情况

项目	份额级别	持有基金份额总量的数量区间 (万份)
本公司高级管理人员、基金投资和研究部门负责人持有本开放式基金	国金量化精选 A	>100
	国金量化精选 C	10~50
	合计	>100
本基金基金经理持有本开放式基金	国金量化精选 A	>100
	国金量化精选 C	0
	合计	>100

§ 9 开放式基金份额变动

单位：份

项目	国金量化精选 A	国金量化精选 C
----	----------	----------

基金合同生效日 (2022 年 3 月 18 日) 基金份额总额	86,397,165.61	132,000,298.77
本报告期期初基金 份额总额	90,987,074.75	402,582,710.38
本报告期基金总申 购份额	2,032,530,714.78	2,764,374,902.71
减: 本报告期基金 总赎回份额	425,731,890.80	1,099,538,303.19
本报告期基金拆分 变动份额	-	-
本报告期期末基金 份额总额	1,697,785,898.73	2,067,419,309.90

注: 总申购份额含红利再投、转换入份额, 总赎回份额含转换出份额。

§ 10 重大事件揭示

10.1 基金份额持有人大会决议

本报告期内无基金份额持有人大会决议。

10.2 基金管理人、基金托管人的专门基金托管部门的重大人事变动

原督察长张丽女士自 2023 年 6 月 14 日起由于个人原因离任基金管理人督察长职务, 自 2023 年 6 月 14 日至 2023 年 7 月 23 日由公司总经理邵海波先生代任督察长职务, 张静女士自 2023 年 7 月 24 日起担任基金管理人督察长职务。

除上述人事调整以外, 本报告期内基金管理人无其他重大人事变动。

本报告期内, 本基金托管人的专门基金托管部门无重大人事变动。

10.3 涉及基金管理人、基金财产、基金托管业务的诉讼

本报告期内, 无涉及基金管理人、基金财产、基金托管业务的诉讼。

10.4 基金投资策略的改变

报告期内未有策略改变。

10.5 为基金进行审计的会计师事务所情况

本基金自基金合同生效日起聘请安永华明会计师事务所(特殊普通合伙)为本基金提供审计服务至今, 本报告期内会计师事务所未发生改变。

10.6 管理人、托管人及其高级管理人员受稽查或处罚等情况

10.6.1 管理人及其高级管理人员受稽查或处罚等情况

注: 本报告期内, 基金管理人及其高级管理人员无受稽查或处罚等情况。

10.6.2 托管人及其高级管理人员受稽查或处罚等情况

注：本报告期内，托管人及其高级管理人员在开展基金托管业务过程中未受到相关监管部门稽查或处罚。

10.7 基金租用证券公司交易单元的有关情况

10.7.1 基金租用证券公司交易单元进行股票投资及佣金支付情况

金额单位：人民币元

券商名称	交易单元数量	股票交易		应支付该券商的佣金		备注
		成交金额	占当期股票成交总额的比例 (%)	佣金	占当期佣金总量的比例 (%)	
广发证券	2	16,392,091,545.45	74.66	8,554,012.19	74.52	-
东海证券	2	5,563,509,532.48	25.34	2,924,388.33	25.48	-

注：1、本基金管理人负责选择证券经营机构，使用其专用的交易单元作为本基金的交易单元。

(1) 基金交易单元的选择标准如下：

- ①券商经纪人经营行为规范，在近一年内未出现重大违规行为；
- ②财务状况良好，各项财务指标显示公司经营状况稳定；
- ③具备基金运作所需的高效、安全的通讯条件，交易设施满足基金进行证券交易需要；
- ④具有较强的研究能力，能及时、全面地提供高质量的宏观、策略、行业、上市公司、证券市场研究、固定收益研究、数量研究等报告及信息资讯服务；
- ⑤交易佣金收取标准合理。

(2) 基金使用券商交易单元的选择程序如下：

- ①本基金管理人根据上述标准考察后确定选用证券经营机构；
- ②本基金管理人和被选中的证券经营机构签订经济服务协议。

2、本基金本报告期新增广发证券为证券经营机构。

10.7.2 基金租用证券公司交易单元进行其他证券投资的情况

金额单位：人民币元

券商名称	债券交易		债券回购交易		权证交易	
	成交金额	占当期债券成交总额的比例 (%)	成交金额	占当期债券回购成交总额的比例 (%)	成交金额	占当期权证成交总额的比例 (%)
广发证	-	-	8,780,300,00	79.54	-	-

券			0.00			
东海证 券	-	-	2,258,600.00 0.00	20.46	-	-

10.8 其他重大事件

序号	公告事项	法定披露方式	法定披露日期
1	《国金量化精选混合型证券投资基金 2022 年第 4 季度报告》	指定披露媒体和本基金 基金管理人网站	2023 年 01 月 19 日
2	《国金量化精选混合型证券投资基金招募说明书(更新)》	指定披露媒体和本基金 基金管理人网站	2023 年 02 月 27 日
3	《国金量化精选混合型证券投资基金（国金量化精选 A 份额）基金产品资料概要（更新）》	指定披露媒体和本基金 基金管理人网站	2023 年 02 月 27 日
4	《国金量化精选混合型证券投资基金（国金量化精选 C 份额）基金产品资料概要（更新）》	指定披露媒体和本基金 基金管理人网站	2023 年 02 月 27 日
5	《国金基金管理有限公司关于旗下基金开展网上直销平台费率优惠活动的公告》	指定披露媒体和本基金 基金管理人网站	2023 年 03 月 10 日
6	《国金基金管理有限公司关于面向特定投资者(养老金客户)通过直销柜台申购(含转换转入)旗下基金实施费率优惠的公告》	指定披露媒体和本基金 基金管理人网站	2023 年 03 月 29 日
7	《国金量化精选混合型证券投资基金 2022 年年度报告》	指定披露媒体和本基金 基金管理人网站	2023 年 03 月 30 日
8	《国金基金管理有限公司关于公司系统升级的公告》	指定披露媒体和本基金 基金管理人网站	2023 年 03 月 31 日
9	《关于取消国金量化精选混合型证券投资基金 A 类基金份额参加交通银行费率优惠活动的公告》	指定披露媒体和本基金 基金管理人网站	2023 年 04 月 03 日
10	《国金量化精选混合型证券投资基金 2023 年第 1 季度报告》	指定披露媒体和本基金 基金管理人网站	2023 年 04 月 21 日
11	《国金基金管理有限公司高级管理人员变更公告》	指定披露媒体和本基金 基金管理人网站	2023 年 06 月 16 日

注：本报告期内，基金管理人按照《公开募集证券投资基金信息披露管理办法》的规定，每个开放日公布基金份额净值和基金份额累计净值。

§ 11 影响投资者决策的其他重要信息

11.1 报告期内单一投资者持有基金份额比例达到或超过 20%的情况

注：无

11.2 影响投资者决策的其他重要信息

无

§ 12 备查文件目录

12.1 备查文件目录

- 1、中国证监会核准基金募集的文件；
- 2、国金量化精选混合型证券投资基金基金合同；
- 3、国金量化精选混合型证券投资基金托管协议；
- 4、国金量化精选混合型证券投资基金招募说明书；
- 5、基金管理人业务资格批件、营业执照；
- 6、基金托管人业务资格批件、营业执照；
- 7、报告期内披露的各项公告。

12.2 存放地点

北京市海淀区西三环北路 87 号国际财经中心 D 座 14 层。

12.3 查阅方式

投资者可到基金管理人、基金托管人的办公场所或基金管理人网站免费查阅备查文件。在支付工本费后，投资者可在合理时间内取得备查文件的复制件或复印件。

投资者对本报告如有疑问，可咨询本管理人。

咨询电话：4000-2000-18

公司网址：www.gfund.com

国金基金管理有限公司

2023 年 8 月 30 日