

华商策略精选灵活配置混合型证券投资基金

基金产品资料概要（更新）

编制日期：2024年6月12日

送出日期：2024年7月12日

本概要提供本基金的重要信息，是招募说明书的一部分。

作出投资决定前，请阅读完整的招募说明书等销售文件。

一、产品概况

| | | | |
|---------|------------|----------------|--------------|
| 基金简称 | 华商策略精选混合 | 基金代码 | 630008 |
| 基金管理人 | 华商基金管理有限公司 | 基金托管人 | 中国民生银行股份有限公司 |
| 基金合同生效日 | 2010-11-09 | 上市交易所及上市日期 | 暂未上市 |
| 基金类型 | 混合型 | 交易币种 | 人民币 |
| 运作方式 | 普通开放式 | 开放频率 | 每个开放日 |
| 基金经理 | 王毅文 | 开始担任本基金基金经理的日期 | 2020-05-11 |
| | | 证券从业日期 | 2013-02-18 |

二、基金投资与净值表现

（一）投资目标与投资策略

| | |
|--------|--|
| 投资目标 | 紧密跟踪中国经济动向，把握中国经济的长期发展趋势和周期变动特征，挖掘不同发展阶段下的优势资产及行业投资机会，综合运用主题投资、行业轮动等投资策略，追求基金资产的长期、持续增值。 |
| 投资范围 | 本基金的投资范围为具有良好流动性的金融工具，包括国内依法发行上市的股票（含存托凭证）、债券、货币市场工具、权证、资产支持证券以及法律法规或中国证监会允许基金投资的其他金融工具。 如法律法规或监管机构以后允许基金投资的其他品种，基金管理人在履行适当程序后，可以将其纳入投资范围。 本基金的投资组合比例为：股票投资比例为基金资产的30%—80%；债券投资比例为基金资产的15%—65%；权证投资比例为基金资产净值的0—3%；并保持不低于基金资产净值5%的现金或到期日在一年以内的政府债券，其中现金不包括结算备付金、存出保证金、应收申购款等。 |
| 主要投资策略 | 本基金的股票投资组合管理在财务指标定量分析和行业研究员公司调研分析基础上，坚持以价值投资的理念构建具有投资安全边际的股票备选库；基金经理在股票备选库的基础上，根据经济景气和市场环境状况，灵活运用主题投资、行业轮动等多种投资策略从股票备选库中精选个股，动态构造投资组合。具体投资策略详见基金合同。 |
| 业绩比较基准 | 沪深300指数收益率×55%+上证国债指数收益率×45% |
| 风险收益特征 | 本基金是混合型证券投资基金，其预期收益和风险水平高于债券型基金产品和货币市场基金、低于股票型基金产品，属于中高风险、中高收益的基金产品。 |

（二）投资组合资产配置图表/区域配置图表

投资组合资产配置图表
数据截止日期：2024年3月31日

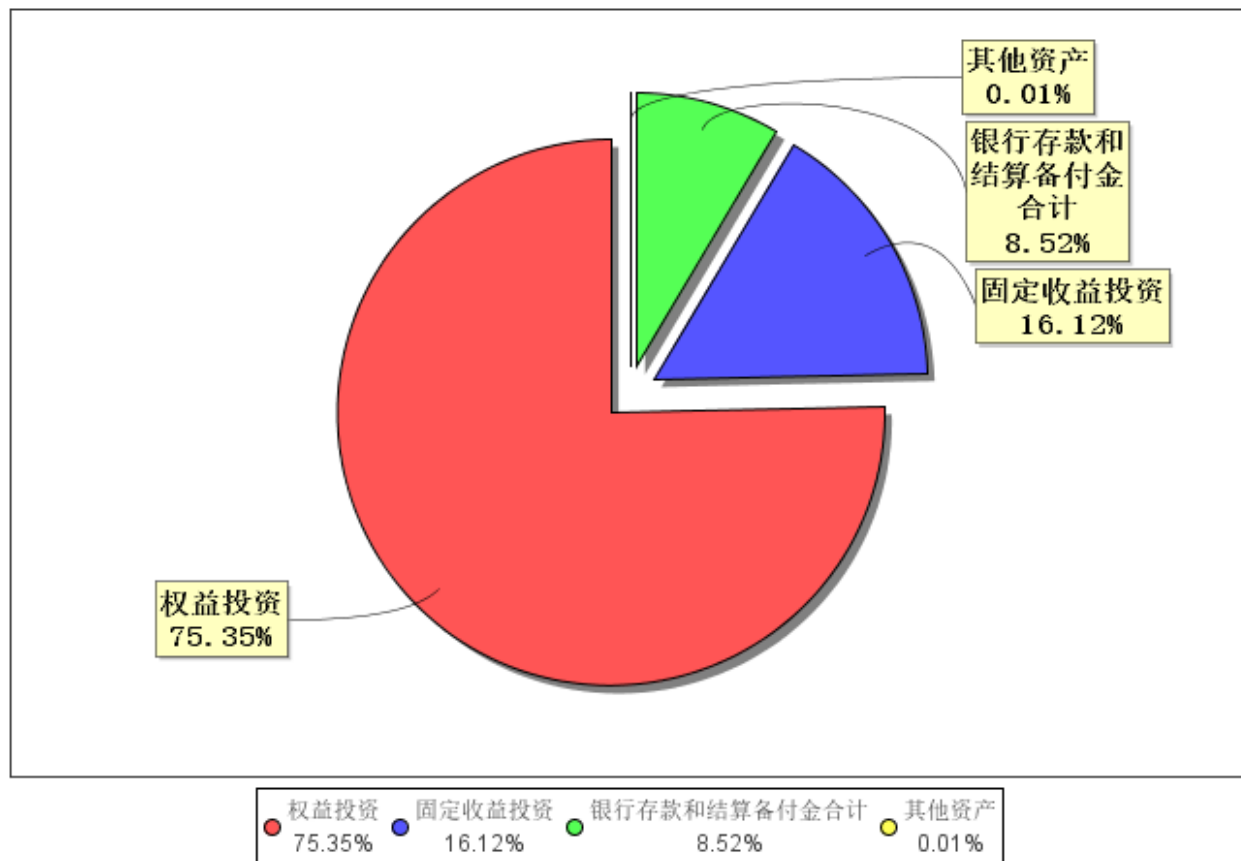

（三）自基金合同生效以来/最近十年（孰短）基金每年的净值增长率及与同期业绩比较基准的比较图

最近十年基金每年净值增长率及其与同期业绩比较基准收益率的对比图

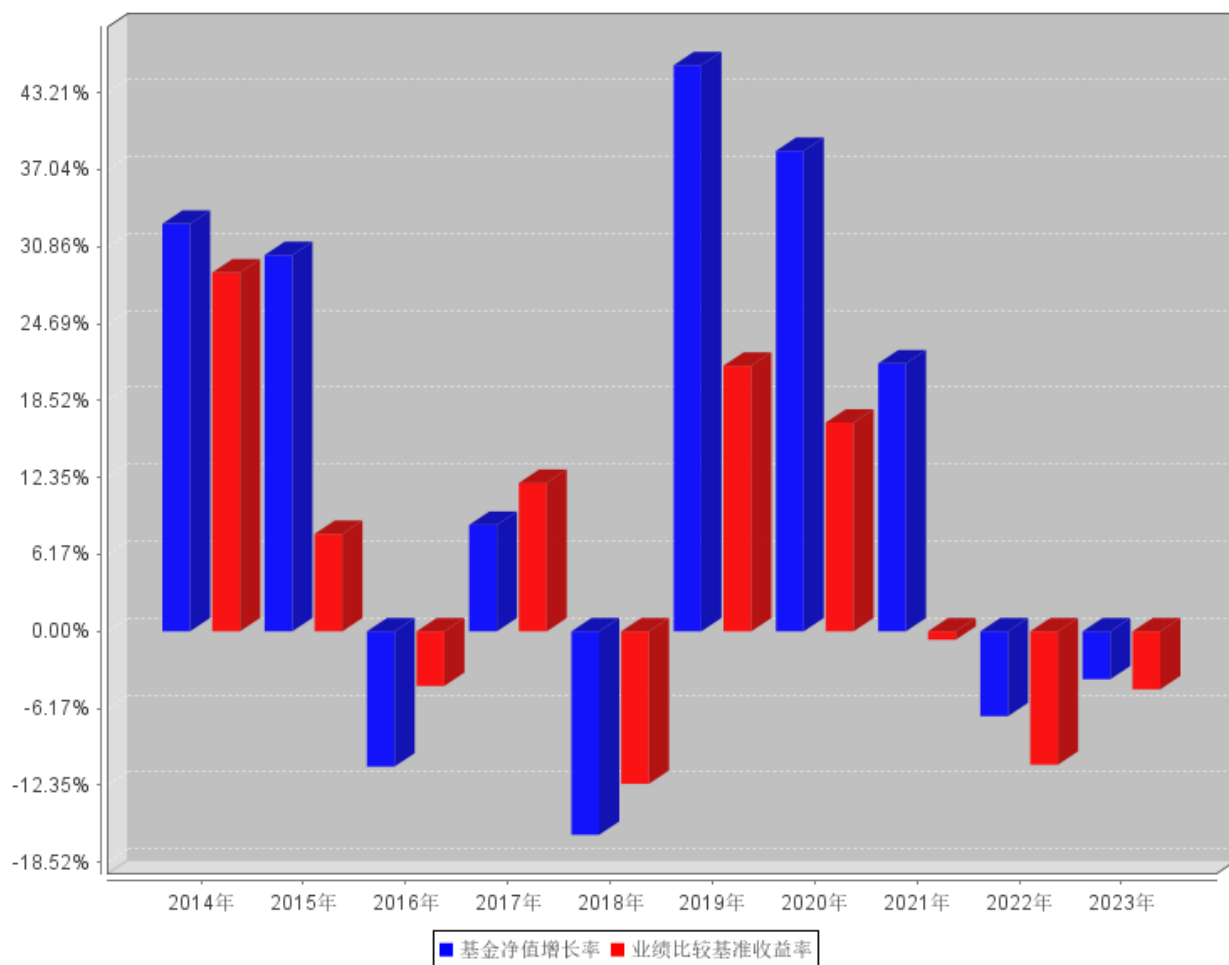

注：业绩表现截止日期2023年12月31日。基金过往业绩不代表未来表现。

三、投资本基金涉及的费用

（一）基金销售相关费用

以下费用在认购/申购/赎回基金过程中收取：

| 费用类型 | 份额 (S) 或金额 (M) / 持有期限 (N) | 收费方式/费率 | 备注 |
|----------|---------------------------|---------|----|
| 申购费（前收费） | M < 500,000 | 1.5% | - |
| | 500,000 ≤ M < 2,000,000 | 1.2% | - |
| | 2,000,000 ≤ M < 5,000,000 | 0.8% | - |
| | M ≥ 5,000,000 | 1000元/笔 | - |
| 赎回费 | N < 7日 | 1.5% | - |
| | 7日 ≤ N < 365日 | 0.5% | - |
| | 1年 ≤ N < 2年 | 0.25% | - |
| | N ≥ 2年 | 0% | - |

注：通过本公司直销中心申购本基金的养老金客户实施特定申购费率，详见本基金《招募说明书》及相关公告。

（二）基金运作相关费用

以下费用将从基金资产中扣除：

| 费用类别 | 收费方式/年费率或金额 | 收取方 |
|-------|------------------|------------|
| 管理费 | 1.20% | 基金管理人和销售机构 |
| 托管费 | 0.20% | 基金托管人 |
| 销售服务费 | - | 销售机构 |
| 审计费用 | 年费用金额95,000.00元 | 会计师事务所 |
| 信息披露费 | 年费用金额120,000.00元 | 规定披露报刊 |

注：本基金管理费每日计提，逐日累计至每个月月末，按月支付；本基金托管费每日计提，逐日累计至每个月月末，按月支付。

其他费用详见本基金基金合同、招募说明书及相关公告。

本基金交易证券、基金等产生的费用和税负，按实际发生额从基金资产扣除。

本基金审计费用以及信息披露费为基金整体承担费用，非单个份额类别费用，且年金额为预估值，最终实际金额以基金定期报告披露为准。

（三）基金运作综合费用测算

若投资者认购/申购本基金份额，在持有期间，投资者需支出的运作费率如下表：

| 基金运作综合费率（年化） |
|--------------|
| 1.42% |

注：基金管理费率、托管费率、销售服务费率（若有）为基金现行费率，其他运作费用以最近一次基金年报披露的相关数据为基准测算。

四、风险揭示与重要提示

（一）风险揭示

本基金不提供任何保证。投资者可能损失投资本金。

投资有风险，投资者购买基金时应认真阅读本基金的《招募说明书》等销售文件。

本基金投资运作过程中面临的主要风险有：市场风险、管理风险、流动性风险、投资策略风险、特定风险、投资科创板股票的风险、投资存托凭证的风险、启用侧袋机制的风险及其他风险。

本基金的特定风险：本基金在大类资产配置策略的基础上采用主题投资策略与行业轮动投资策略相结合的方法进行股票投资，本基金在进行资产配置、主题配置的时候需要对市场发展进行判断，在具体投资管理中可能会由于误判主题的持续性而导致基金财产损失。此外，本基金的行业轮动策略也存在踏错行业轮动节奏的风险。

（二）重要提示

中国证监会对本基金募集的核准，并不表明其对本基金的价值和收益作出实质性判断或保证，也不表明投资于本基金没有风险。

基金管理人依照恪尽职守、诚实信用、谨慎勤勉的原则管理和运用基金财产，但不保证基金一定盈利，也不保证最低收益。

基金投资者自依基金合同取得基金份额，即成为基金份额持有人和基金合同的当事人。

基金产品资料概要信息发生重大变更的，基金管理人将在三个工作日内更新，其他信息发生变更的，基金管理人每年更新一次。因此，本文件内容相比基金的实际情况可能存在一定的滞后，如需及时、准确获取基金的相关信息，敬请同时关注基金管理人发布的相关临时公告等。

与本基金/基金合同相关的争议解决方式为仲裁。仲裁委员会是中国国际经济贸易仲裁委员会，仲裁地点是北京市。

五、其他资料查询方式

以下资料详见华商基金管理有限公司网站（www.hsfund.com）。客服电话：400-700-8880、010-58573300。

1、《华商策略精选灵活配置混合型证券投资基金基金合同》、《华商策略精选灵活配置混合型证券投资基金托管协议》、《华商策略精选灵活配置混合型证券投资基金招募说明书》；

2、定期报告，包括基金季度报告、中期报告和年度报告；

3、基金份额净值；

4、基金销售机构及联系方式；

5、其他重要资料。

六、其他情况说明

无。