

国金惠远纯债债券型证券投资基金

2024 年第 3 季度报告

2024 年 9 月 30 日

基金管理人：国金基金管理有限公司

基金托管人：交通银行股份有限公司

报告送出日期：2024 年 10 月 25 日

§1 重要提示

基金管理人的董事会及董事保证本报告所载资料不存在虚假记载、误导性陈述或重大遗漏，并对其内容的真实性、准确性和完整性承担个别及连带责任。

基金托管人交通银行股份有限公司根据本基金合同约定，于 2024 年 10 月 24 日复核了本报告中的财务指标、净值表现和投资组合报告等内容，保证复核内容不存在虚假记载、误导性陈述或者重大遗漏。

基金管理人承诺以诚实信用、勤勉尽责的原则管理和运用基金资产，但不保证基金一定盈利。

基金的过往业绩并不代表其未来表现。投资有风险，投资者在做出投资决策前应仔细阅读本基金的招募说明书。

本报告中财务资料未经审计。

本报告期自 2024 年 7 月 1 日至 2024 年 9 月 30 日止。

§2 基金产品概况

基金简称	国金惠远纯债
基金主代码	008642
基金运作方式	契约型开放式
基金合同生效日	2020 年 5 月 14 日
报告期末基金份额总额	998,509,921.30 份
投资目标	本基金在严格控制投资组合风险的前提下，追求基金产品的长期、持续增值，并力争获得超越业绩比较基准的投资回报。
投资策略	本基金的主要投资策略包括：资产配置策略、债券投资策略、资产支持证券投资策略。 本基金通过深入研究宏观经济发展状况，预测价格和利率变化趋势，在债券组合久期调整及期限结构配置基础上，采取积极的投资策略，确定类属资产的最优配置比例，并灵活运用多种投资策略，在合理管理并控制组合风险的前提下，获得债券市场的整体回报率及超额收益。本基金在资产配置层面主要通过宏观经济变量（包括 GDP 增长率、CPI 走势、M2 的绝对水平和增长率、利率水平与走势等）、债券市场整体收益率曲线变化、申购赎回现金流情况等因素的综合分析，判断固定收益类金融工具的资产比例配置。在有效控制风险的基础上，适时调整组合久期，以获得基金资产的稳定增值，提高基金总体收益率。债券投资策略包括，组合久期配置策略、类属资产配置策略、息差策略、信用债券投资策略。 本基金其余主要投资策略详见本基金招募说明书及产

	品资料概要。	
业绩比较基准	中债综合指数收益率*90%+1 年定期存款收益率(税后)*10%	
风险收益特征	本基金为债券型基金，其风险和预期收益低于股票型基金、混合型基金，高于货币市场基金。	
基金管理人	国金基金管理有限公司	
基金托管人	交通银行股份有限公司	
下属分级基金的基金简称	国金惠远纯债 A	国金惠远纯债 C
下属分级基金的交易代码	008642	008643
报告期末下属分级基金的份额总额	998,460,451.87 份	49,469.43 份
下属分级基金的风险收益特征	本基金为债券型基金，其风险和预期收益低于股票型基金、混合型基金，高于货币市场基金。	本基金为债券型基金，其风险和预期收益低于股票型基金、混合型基金，高于货币市场基金。

§3 主要财务指标和基金净值表现

3.1 主要财务指标

单位：人民币元

主要财务指标	报告期（2024 年 7 月 1 日-2024 年 9 月 30 日）	
	国金惠远纯债 A	国金惠远纯债 C
1. 本期已实现收益	7,695,253.68	368.87
2. 本期利润	1,895,750.39	81.95
3. 加权平均基金份额本期利润	0.0019	0.0017
4. 期末基金资产净值	1,025,013,708.96	50,734.55
5. 期末基金份额净值	1.0266	1.0256

注：1、本期已实现收益指基金本期利息收入、投资收益、其他收入（不含公允价值变动损益）扣除相关费用后的余额，本期利润为本期已实现收益加上本期公允价值变动损益。

2、所述基金业绩指标不包括持有人认购或交易基金的各项费用，计入费用后实际收益水平要低于所列数字。

3.2 基金净值表现

3.2.1 基金份额净值增长率及其与同期业绩比较基准收益率的比较

国金惠远纯债 A

阶段	净值增长率①	净值增长率 标准差②	业绩比较基 准收益率③	业绩比较基 准收益率标 准差④	①-③	②-④

过去三个月	0.19%	0.11%	0.27%	0.09%	-0.08%	0.02%
过去六个月	1.73%	0.10%	1.26%	0.08%	0.47%	0.02%
过去一年	3.41%	0.07%	3.33%	0.07%	0.08%	0.00%
过去三年	8.72%	0.05%	5.84%	0.05%	2.88%	0.00%
自基金合同 生效起至今	11.18%	0.04%	5.27%	0.06%	5.91%	-0.02%

国金惠远纯债 C

阶段	净值增长率①	净值增长率 标准差②	业绩比较基 准收益率③	业绩比较基 准收益率标 准差④	①—③	②—④
过去三个月	0.17%	0.11%	0.27%	0.09%	-0.10%	0.02%
过去六个月	1.69%	0.10%	1.26%	0.08%	0.43%	0.02%
过去一年	3.30%	0.07%	3.33%	0.07%	-0.03%	0.00%
过去三年	8.40%	0.05%	5.84%	0.05%	2.56%	0.00%
自基金合同 生效起至今	8.71%	0.07%	5.27%	0.06%	3.44%	0.01%

注：本基金的业绩比较基准为：中债综合指数收益率×90%+1 年定期存款收益率(税后)×10%。

3.2.2 自基金合同生效以来基金累计净值增长率变动及其与同期业绩比较基准收益率变动的比较

国金惠远纯债A累计净值增长率与同期业绩比较基准收益率的历史走势对比图

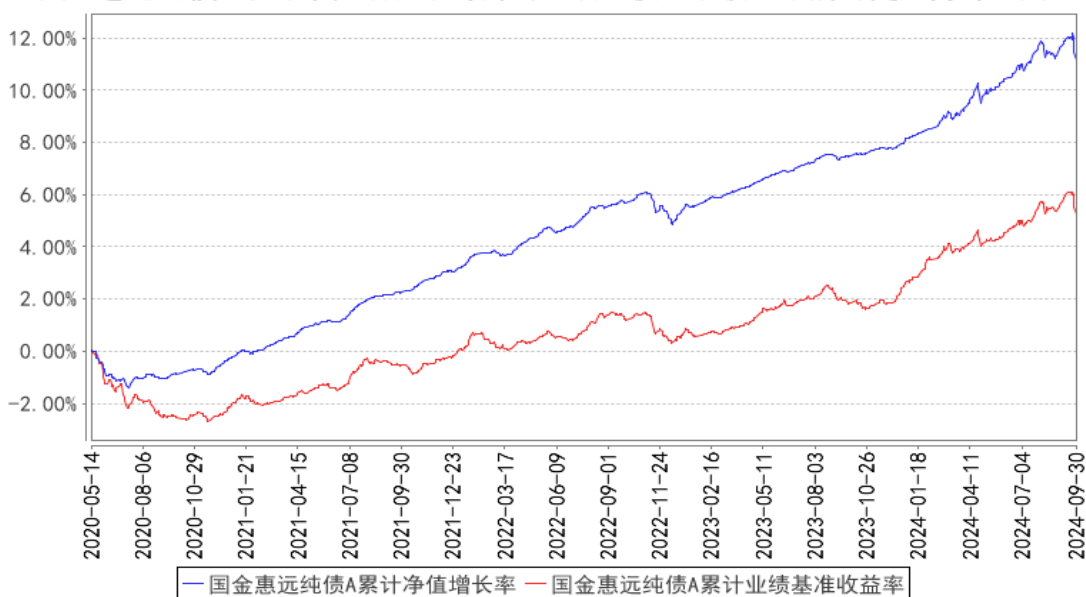

国金惠远纯债C累计净值增长率与同期业绩比较基准收益率的历史走势对比图

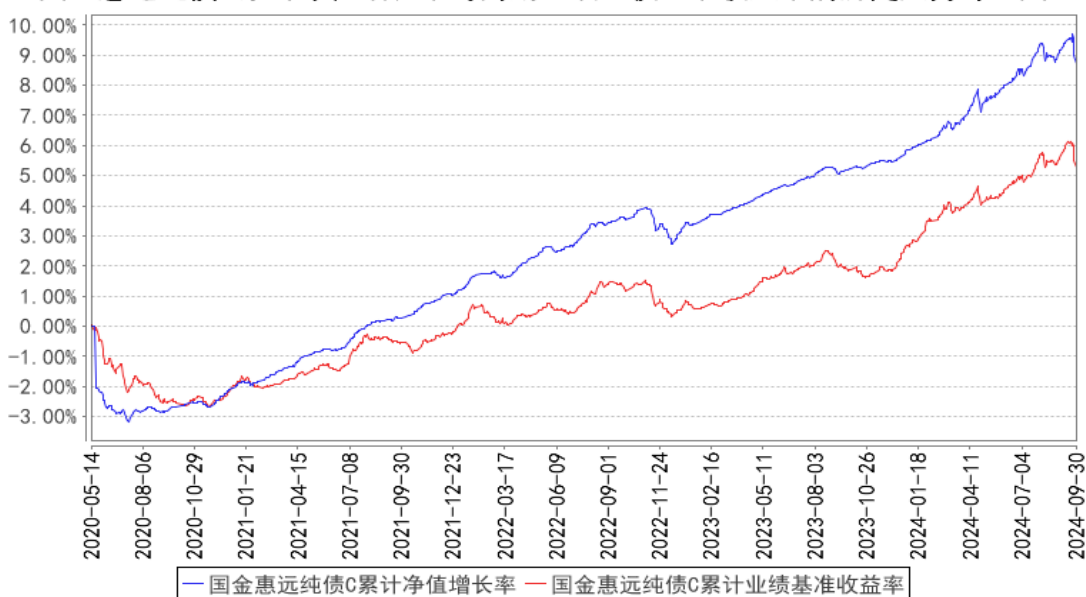

注：本基金 A 类份额、C 类份额基金合同生效日为 2020 年 5 月 14 日，图示日期为 2020 年 5 月 14 日至 2024 年 9 月 30 日。

3.3 其他指标

注：无

§4 管理人报告

4.1 基金经理（或基金经理小组）简介

姓名	职务	任本基金的基金经理期限		证券从业年限	说明
		任职日期	离任日期		

谢雨芮	本基金的 基金经理	2021 年 3 月 22 日	-	12 年	谢雨芮女士，英国斯特灵大学硕士。2012 年 4 月至 2014 年 10 月在国金证券股份有限公司担任研究所研究员助理。2014 年 12 月加入国金基金管理有限公司，历任基金交易部交易员、固定收益投资部基金经理助理，现任固定收益投资部基金经理。
-----	--------------	--------------------	---	------	------------------------------------------------------------------------------------------------------------------------------

注：（1）任职日期和离任日期分别指根据公司决定确定的聘任日期和解聘日期，首任基金经理的任职日期按基金合同生效日填写；（2）证券从业的含义遵从行业协会相关规定。

4.2 管理人对报告期内本基金运作遵规守信情况的说明

本基金管理人在本报告期内严格遵守《中华人民共和国证券法》《中华人民共和国证券投资基金法》《公开募集证券投资基金运作管理办法》和其他有关法律法规的规定，以及《国金惠远纯债债券型证券投资基金基金合同》的约定，本着诚实信用、勤勉尽责的原则管理和运用基金资产，在严格控制风险的基础上，为基金份额持有人谋求利益，无损害基金份额持有人利益的行为。本基金无违法、违规行为。本基金投资组合符合有关法规及基金合同的约定。

4.3 公平交易专项说明

4.3.1 公平交易制度的执行情况

报告期内，本基金管理人严格执行了《证券投资基金管理公司公平交易制度指导意见》和《国金基金管理有限公司公平交易管理办法》的规定，通过制度、流程和系统等方式在各业务环节严格控制交易公平执行，公平对待旗下所有投资组合。在投资决策内部控制方面，各投资组合按投资管理制度和流程独立决策，并在获得投资信息、投资建议和实施投资决策方面享有公平的机会；在交易执行控制方面，通过完善交易范围内各类交易的公平交易执行细则、严格的流程控制、持续的技术改进，确保公平交易原则的实现；在行为监控和分析评估方面，通过 IT 系统和人工监控等方式进行日常监控，确保做好公平交易的监控和分析。

4.3.2 异常交易行为的专项说明

报告期内，未发现本基金存在异常交易行为。

报告期内，本基金管理人管理的所有投资组合参与的交易所公开竞价交易，未出现同日反向交易成交较少的单边交易量超过该证券当日成交量的 5% 的情况。

4.4 报告期内基金的投资策略和运作分析

2024 年三季度，债市呈现较为波动的行情，各期限收益率均有所下行，国债收益率曲线由平坦转为陡峭，债市波动较上半年明显增大。从中债总全价指数走势看，行情可分为四个阶段：

第一个阶段是 7 月份至 8 月初，国家统计局公布的上半年经济数据低于预期，央行于 7 月下旬宣布全面降息，债市情绪高涨，各期限收益率均大幅下行。第二阶段是 8 月初至 8 月底，央行开启每日卖出 7 年、10 年国债的操作，同时监管机构严查中小金融机构国债违规交易行为，受此影响，利率债交易活跃度大幅降低，债市快速调整，尽管恐慌情绪很快消退，但机构仍偏谨慎，成交量较为低迷，利率后续窄幅震荡。第三阶段是 9 月初至中旬，央行公开市场“买短卖长”国债操作公布后，国债短端收益率快速下行，随后公布的 8 月基本面数据仍然较弱，再叠加美联储降息落地，市场对于降准降息预期提升，带动长债、超长债收益率大幅下行。第四阶段是 9 月下旬，央行宣布了一系列货币宽松政策落地，紧接着超市场预期时点在 9 月 26 日召开了中央政治局会议，主要讨论分析经济形势和工作，市场对于政策强刺激的预期提升，权益市场表现强劲，股债跷跷板效应影响下，债市出现大幅调整，由于调整幅度较大吸引了配置资金的关注，9 月 30 日利率债情绪有所缓和。

展望四季度，尽管“政策强预期”逻辑主导下市场风险偏好有所抬升，但债市大趋势仍然取决于基本面，稳增长发力对于经济的提振效果仍需时间检验，债市恐慌情绪消退后将回归基本面、政策面的定价逻辑，收益率或重新回归震荡下行趋势。信用债方面，信用债流动性风险在三季度债市波动中较为充分地暴露，我们预计四季度信用债行情或将跟随利率债进入修复阶段，但表现或出现分层：高资质、高流动性信用债或将进入利差修复阶段，而中低资质信用债四季度的利差修复或不及高资质信用债。

本基金在报告期内采取相对中性的操作风格，在严格控制信用风险前提下，根据宏观基本面和资金面变化进行债券配置，适当延长久期，维持相对中性的杠杆水平，以追求基金净值平稳增长。

4.5 报告期内基金的业绩表现

截至本报告期末，本基金 A 类份额单位净值为 1.0266 元，累计单位净值为 1.1088 元；本报告期 A 类份额净值增长率为 0.19%，同期业绩比较基准增长率为 0.27%。

本基金 C 类份额单位净值为 1.0256 元，累计单位净值为 1.0851 元；本报告期 C 类份额净值增长率为 0.17%，同期业绩比较基准增长率为 0.27%。

4.6 报告期内基金持有人数或基金资产净值预警说明

本报告期，本基金无连续二十个工作日出现基金份额持有人数量不满二百人或者基金资产净值低于五千万元的情形。

§5 投资组合报告

5.1 报告期末基金资产组合情况

序号	项目	金额（元）	占基金总资产的比例（%）
1	权益投资	-	-
	其中：股票	-	-
2	基金投资	-	-
3	固定收益投资	1,223,099,808.46	99.14
	其中：债券	1,223,099,808.46	99.14
	资产支持证券	-	-
4	贵金属投资	-	-
5	金融衍生品投资	-	-
6	买入返售金融资产	10,000,611.28	0.81
	其中：买断式回购的买入返售金融资产	-	-
7	银行存款和结算备付金合计	546,669.60	0.04
8	其他资产	1,969.41	0.00
9	合计	1,233,649,058.75	100.00

5.2 报告期末按行业分类的股票投资组合

5.2.1 报告期末按行业分类的境内股票投资组合

注：无

5.2.2 报告期末按行业分类的港股通投资股票投资组合

注：无

5.3 期末按公允价值占基金资产净值比例大小排序的股票投资明细

5.3.1 报告期末按公允价值占基金资产净值比例大小排序的前十名股票投资明细

注：无

5.4 报告期末按债券品种分类的债券投资组合

序号	债券品种	公允价值（元）	占基金资产净值比例（%）
1	国家债券	185,327,705.03	18.08
2	央行票据	-	-
3	金融债券	821,259,104.45	80.12
	其中：政策性金融债	821,259,104.45	80.12
4	企业债券	-	-
5	企业短期融资券	-	-
6	中期票据	216,512,998.98	21.12
7	可转债（可交换债）	-	-
8	同业存单	-	-

9	其他	-	-
10	合计	1,223,099,808.46	119.32

5.5 报告期末按公允价值占基金资产净值比例大小排序的前五名债券投资明细

序号	债券代码	债券名称	数量（张）	公允价值（元）	占基金资产净值比例（%）
1	240411	24 农发 11	400,000	40,265,369.86	3.93
2	240208	24 国开 08	390,000	38,984,293.15	3.80
3	220215	22 国开 15	350,000	37,046,876.71	3.61
4	190210	19 国开 10	300,000	32,652,000.00	3.19
5	220205	22 国开 05	300,000	32,275,426.23	3.15

5.6 报告期末按公允价值占基金资产净值比例大小排序的前十名资产支持证券投资 明细

注：无

5.7 报告期末按公允价值占基金资产净值比例大小排序的前五名贵金属投资明细

注：无

5.8 报告期末按公允价值占基金资产净值比例大小排序的前五名权证投资明细

注：无

5.9 报告期末本基金投资的国债期货交易情况说明

5.9.1 本期国债期货投资政策

本基金报告期内未参与国债期货投资。

5.9.2 报告期末本基金投资的国债期货持仓和损益明细

注：无

5.9.3 本期国债期货投资评价

本基金报告期内未参与国债期货投资。

5.10 投资组合报告附注

5.10.1 本基金投资的前十名证券的发行主体本期是否出现被监管部门立案调查，或在报告编制日前一年内受到公开谴责、处罚的情形

本基金投资的前十名证券的发行主体未出现本期被监管部门立案调查或在报告编制日前一年内受到公开谴责、处罚的情形。

5.10.2 基金投资的前十名股票是否超出基金合同规定的备选股票库

本基金投资范围不包括股票。

5.10.3 其他资产构成

序号	名称	金额（元）
1	存出保证金	1,969.41
2	应收证券清算款	-
3	应收股利	-
4	应收利息	-
5	应收申购款	-
6	其他应收款	-
7	其他	-
8	合计	1,969.41

5.10.4 报告期末持有的处于转股期的可转换债券明细

注：无

5.10.5 报告期末前十名股票中存在流通受限情况的说明

注：无

5.10.6 投资组合报告附注的其他文字描述部分

无

§6 开放式基金份额变动

单位：份

项目	国金惠远纯债 A	国金惠远纯债 C
报告期期初基金份额总额	998,460,451.87	49,568.48
报告期期间基金总申购份额	-	-
减：报告期期间基金总赎回份额	-	99.05
报告期期间基金拆分变动份额（份额减少以“-”填列）	-	-
报告期期末基金份额总额	998,460,451.87	49,469.43

注：总申购份额含红利再投、转换入份额，总赎回份额含转换出份额。

§7 基金管理人运用固有资金投资本基金情况

7.1 基金管理人持有本基金份额变动情况

单位：份

项目	国金惠远纯债 A	国金惠远纯债 C
报告期期初管理人持有的本基金份额	10,021.53	-

报告期期间买入/申购总份额	-	-
报告期期间卖出/赎回总份额	-	-
报告期期末管理人持有的本基金份额	10,021.53	-
报告期期末持有的本基金份额占基金总份额比例 (%)	0.00	-

7.2 基金管理人运用固有资金投资本基金交易明细

注：无

§8 影响投资者决策的其他重要信息

8.1 报告期内单一投资者持有基金份额比例达到或超过 20%的情况

投资者类别	报告期内持有基金份额变化情况				报告期末持有基金情况		
	序号	持有基金份额比例达到或者超过 20%的时间区间	期初份额	申购份额	赎回份额	持有份额	份额占比 (%)
机构	1	2024 年 7 月 1 日-2024 年 9 月 30 日	998,401,557.51	-	-	998,401,557.51	99.99

产品特有风险

报告期内，本基金存在单一投资者持有份额比例达到或超过 20%的情况，由此可能导致的特有风险主要包括：

- 1、当投资者持有份额占比较为集中时，个别投资者的大额赎回可能会对基金资产运作及净值表现产生较大影响；
- 2、在极端情况下，基金管理人可能无法以合理价格及时变现基金资产以应对投资者的赎回申请，可能带来流动性风险；
- 3、当个别投资者大额赎回引发巨额赎回，基金管理人可能根据基金合同约定决定延期支付赎回款项、部分延期赎回或者暂停接受基金的赎回申请，可能影响投资者赎回业务办理；
- 4、在特定情况下，当个别投资者大额赎回，可能导致本基金资产规模和基金份额持有人数量未能满足合同约定，基金还可能面临转换运作方式、与其他基金合并或者终止基金合同等情形；
- 5、在召开持有人大会并对审议事项进行投票表决时，持有基金份额占比较高的投资者可能拥有较大话语权。

注：申购份额含红利再投、转换入份额，赎回份额含转换出份额。

8.2 影响投资者决策的其他重要信息

无

§9 备查文件目录

9.1 备查文件目录

- 1、中国证监会批准基金募集注册的文件；
- 2、国金惠远纯债债券型证券投资基金基金合同；
- 3、国金惠远纯债债券型证券投资基金托管协议；
- 4、国金惠远纯债债券型证券投资基金招募说明书；
- 5、基金管理人业务资格批件、营业执照；
- 6、基金托管人业务资格批件、营业执照；
- 7、报告期内披露的各项公告。

9.2 存放地点

北京市朝阳区景辉街 31 号院 1 号楼三星大厦 51 层。

9.3 查阅方式

投资者可到基金管理人、基金托管人的办公场所或基金管理人网站免费查阅备查文件。在支付工本费后，投资者可在合理时间内取得备查文件的复制件或复印件。

投资者对本报告如有疑问，可咨询本管理人。

咨询电话：4000-2000-18

公司网址：www.gfund.com

国金基金管理有限公司

2024 年 10 月 25 日