



听牧肉牛

NEEQ : 832151

云南海潮集团听牧肉牛产业股份有限公司

Yunnan Haichao Group Tingmu Beef Co.,LTD.



年度报告摘要

— 2018 —

一. 重要提示

1.1 本年度报告摘要来自年度报告全文，投资者欲了解详细内容，应当仔细阅读同时刊载于全国股份转让系统公司指定信息披露平台（www. neeq. com. cn或www. neeq. cc）的年度报告全文。

1.2 公司董事会及其董事、监事会及其监事、公司高级管理人员保证本报告所载资料不存在任何虚假记载、误导性陈述或者重大遗漏，并对其内容的真实性、准确性和完整性承担个别及连带责任。

1.3 公司全体董事出席了审议本次年度报告的董事会会议。

1.4 大华会计师事务所（特殊普通合伙）对公司出具了标准无保留意见的审计报告。

1.5 公司联系方式

信息披露事务管理人/董事会秘书	熊文永
职务	董事会秘书
电话	0871-68214402
传真	0871-68214622
电子邮箱	759986859@qq. com
公司网址	www. tingmubeef. com
联系地址及邮政编码	云南省昆明市盘龙区北京路延长线 2188 号 650224
公司指定信息披露平台的网址	www. neeq. com. cn
公司年度报告备置地	公司董事会办公室

二. 主要财务数据、股本结构及股东情况

2.1 主要财务数据

单位：元

	本期（末）	上期（末）	本期（末）比上期（末） 增减比例%
资产总计	264,296,094.89	232,952,027.60	13.46
归属于挂牌公司股东的净资产	148,084,009.03	133,189,252.67	11.18
营业收入	440,432,361.47	280,497,400.15	57.02
归属于挂牌公司股东的净利润	14,894,756.36	16,583,480.84	-10.18
归属于挂牌公司股东的扣除非 经常性损益后的净利润	11,176,826.73	14,175,422.65	-21.15
经营活动产生的现金流量净额	7,142,147.99	18,364,480.06	-61.11
加权平均净资产收益率	10.59%	13.28%	-

基本每股收益（元/股）	0.20	0.22	-9.09
稀释每股收益（元/股）	-	-	-
归属于挂牌公司股东的每股净资产（元/股）	1.96	1.76	11.36

2.2 普通股股本结构

单位：股

股份性质		期初		本期变动	期末	
		数量	比例%		数量	比例%
无限售条件股份	无限售股份总数	28,223,250	37.33	96,750	28,320,000	37.46
	其中：控股股东、实际控制人	13,661,425	18.07	87,750	13,749,175	18.19
	董事、监事、高管	15,672,250	20.73	87,750	15,760,000	20.85
	核心员工	-	-	-	-	-
有限售条件股份	有限售股份总数	47,376,750	62.67	-96,750	47,280,000	62.54
	其中：控股股东、实际控制人	40,984,275	54.21	263,250	41,247,525	54.56
	董事、监事、高管	47,016,750	62.19	263,250	47,280,000	62.54
	核心员工	-	-	-	-	-
总股本		75,600,000.00	-	0	75,600,000.00	-
普通股股东人数		72				

2.3 普通股前十名股东情况（创新层）/普通股前五名或持股10%及以上股东情况（基础层）

单位：股

序号	股东名称	期初持股数	持股变动	期末持股数	期末持股比例%	期末持有有限售股份数量	期末持有无限售股份数量
1	梁应海	47,283,300	351,000	47,634,300	63.01	35,725,725	11,908,575
2	杨惠芬	7,362,400		7,362,400	9.74	5,521,800	1,840,600
3	李治坤	3,993,300		3,993,300	5.28	2,994,975	998,325
4	东吴证券股份有限公司做市专用账户	3,295,600	-6,000	3,289,600	4.35		3,289,600
5	夏朴荣	2,333,000		2,333,000	3.09		2,333,000
6	李光德	1,350,000		1,350,000	1.79	1,012,500	337,500
7	沙发昌	1,350,000		1,350,000	1.79	1,012,500	337,500
8	吴惠群	1,350,000		1,350,000	1.79	1,012,500	337,500
9	国信证券股份有限公司做市专用证券账户	887,000	241,400	1,128,400	1.49		1,128,400
10	国泰君安证券股份有限公司做市专用证券账户	837,200	-15,000	822,200	1.09		822,200
合计		70,041,800	571,400	70,613,200	93.42	47,280,000	23,333,200

前十名股东间相互关系说明：

梁应海与杨惠芬互为夫妻关系；吴惠群与李光德互为夫妻关系；

除上述关系外，前十名股东相互之间不存在关联关系。

2.4 公司与控股股东、实际控制人之间的产权及控制关系

公司与控股股东、实际控制人之间的产权及控制关系的方框图

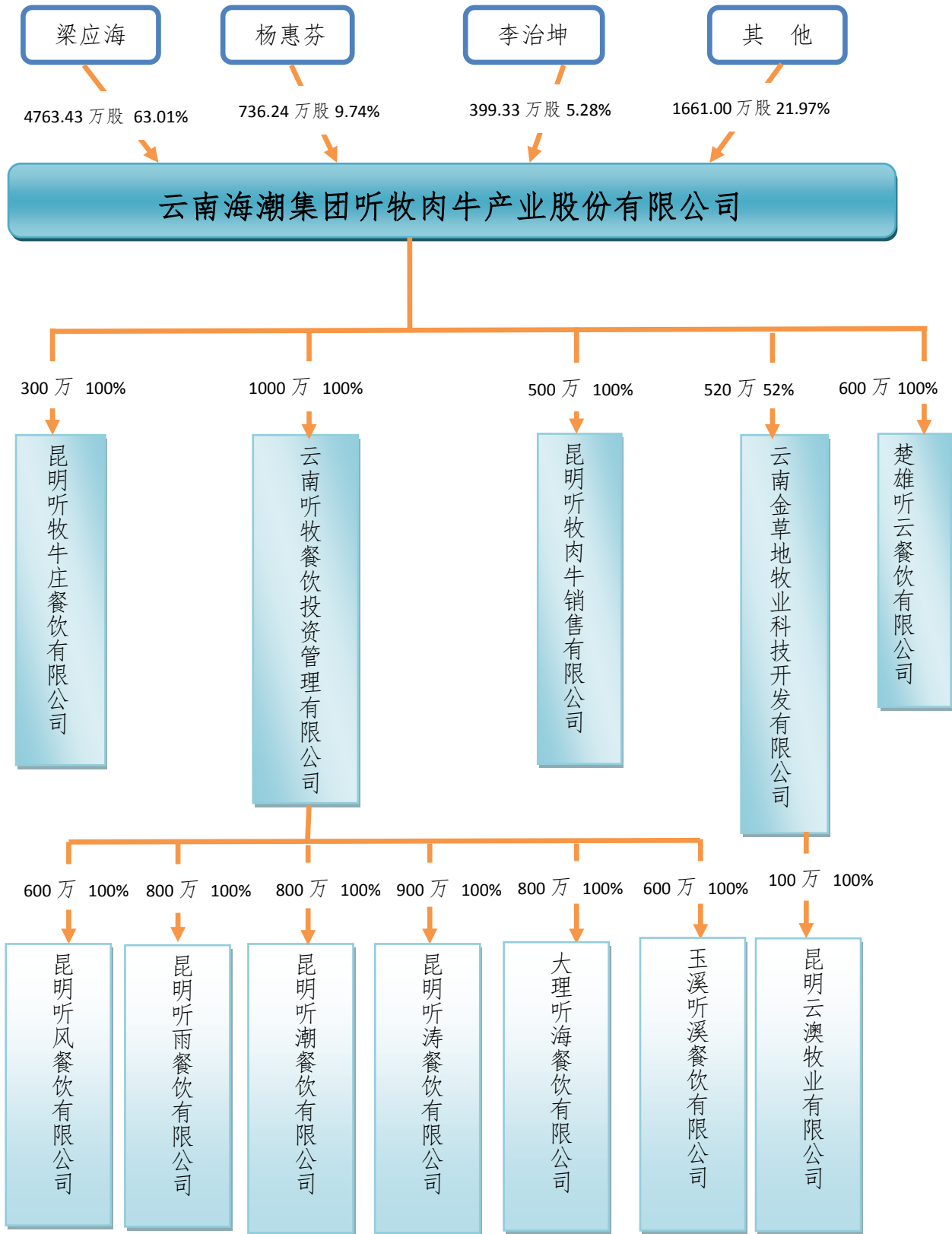

三. 涉及财务报告的相关事项

3.1 会计政策、会计估计变更或重大会计差错更正

适用 不适用

会计政策变更说明：

财政部于 2018 年 6 月 15 日发布了《关于修订印发 2018 年度一般企业财务报表格式的通知》（财会〔2018〕15 号），对一般企业财务报表格式进行了修订，归并部分资产负债表项目，拆分部分利润表项目；并于 2018 年 9 月 7 日发布了《关于 2018 年度一般企业财务报表格式有关问题的解读》，明确要求代扣个人所得税手续费返还在“其他收益”列报，实际收到的政府补助，无论是与资产相关还是与收益相关，在编制现金流量表时均作为经营活动产生的现金流量列报等。

本公司已经根据新的企业财务报表格式的要求编制财务报表，财务报表的列报项目因此发生变更的，已经按照《企业会计准则第 30 号—财务报表列报》等的相关规定，对可比期间的比较数据进行调整。

3.2 因会计差错更正需追溯调整或重述情况

会计政策变更 会计差错更正 不适用

3.3 合并报表范围的变化情况

适用 不适用

3.4 关于非标准审计意见的说明

适用 不适用

云南海潮集团听牧肉牛产业股份有限公司

董事会

二〇一九年四月九日