晓鸣农牧

NEEQ : 831243

宁夏晓鸣农牧股份有限公司

（Ningxia Xiaoming Agriculture & Animal Husbandry Co.,Ltd）

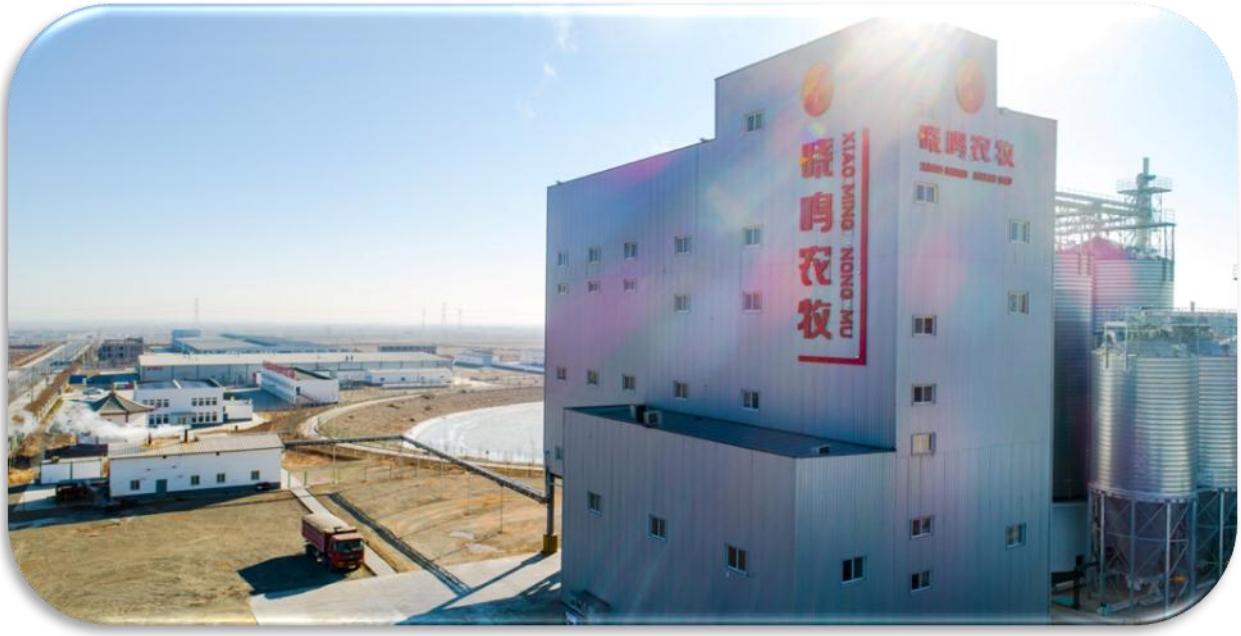

年度报告摘要

2018

一. 重要提示

1.1 本年度报告摘要来自年度报告全文，投资者欲了解详细内容，应当仔细阅读同时刊载于全国股份转让系统公司指定信息披露平台（www.neeq.com.cn或www.neeq.cc）的年度报告全文。

1.2 公司董事会及其董事、监事会及其监事、公司高级管理人员保证本报告所载资料不存在任何虚假记载、误导性陈述或者重大遗漏，并对其内容的真实性、准确性和完整性承担个别及连带责任。

1.3 公司全体董事出席了审议本次年度报告的董事会会议。

1.4 信永中和会计师事务所（特殊普通合伙）对公司出具了标准无保留意见的审计报告。

1.5 公司联系方式

信息披露事务管理人/董事会秘书	杜建峰
职务	董事会秘书
电话	0951-3066648
传真	0951-3066648
电子邮箱	18995100803@163.com
公司网址	www.nxxmqy.com
联系地址及邮政编码	银川市金凤区双渠口南清化巷 142 号 750011
公司指定信息披露平台的网址	www.neeq.com.cn
公司年度报告备置地	公司董事会办公室

二. 主要财务数据、股本结构及股东情况

2.1 主要财务数据

单位：元

	本期（末）	上期（末）	本期（末）比上期（末）增减比例%
资产总计	660,446,911.34	556,852,596.84	18.60%
归属于挂牌公司股东的净资产	466,296,401.69	421,339,748.33	10.67%
营业收入	383,666,659.80	283,394,864.39	35.38%
归属于挂牌公司股东的净利润	16,243,903.36	-14,465,516.94	212.29%
归属于挂牌公司股东的扣除非经常性损益后的净利润	14,618,698.25	-13,623,093.39	-
经营活动产生的现金流量净额	103,020,034.86	52,062,867.73	97.88%
加权平均净资产收益率	3.76%	-3.32%	-
基本每股收益（元/股）	0.24	-0.21	214.29%
稀释每股收益（元/股）	0.24	-0.21	-

归属于挂牌公司股东的每股净资产（元/股）	6.64	6.17	7.62%

2.2 普通股股本结构

单位：股

股份性质		期初		本期变动	期末	
		数量	比例%		数量	比例%
无限售条件股份	无限售股份总数	24,908,750	36.49%	100,000	25,008,750	35.60%
	其中：控股股东、实际控制人	9,995,000	14.64%	0	9,995,000	14.23%
	董事、监事、高管	485,750	0.71%	0	485,750	0.69%
	核心员工	236,000	0.35%	100,000	336,000	0.48%
有限售条件股份	有限售股份总数	43,344,250	63.51%	1,900,000	45,244,250	64.40%
	其中：控股股东、实际控制人	29,985,000	43.93%	0	29,985,000	42.68%
	董事、监事、高管	1,592,250	2.33%	-100,000	1,492,250	2.12%
	核心员工	1,057,000	1.55%	-120,000	937,000	1.33%
总股本		**68,253,000.00**	**-**	**2,000,000**	**70,253,000.00**	**-**
普通股股东人数		**126**				

2.3 普通股前十名股东情况（创新层）/普通股前五名或持股10%及以上股东情况（基础层）

单位：股

序号	股东名称	期初持股数	持股变动	期末持股数	期末持股比例%	期末持有限售股份数量	期末持有无限售股份数量
1	魏晓明	39,980,000	0	39,980,000	56.91%	29,985,000	9,995,000
2	正大（中国）投资有限公司	11,290,000	0	11,290,000	16.07%	11,290,000	0
3	广州谢诺辰途股权投资管理有限公司—银川辰途股权投资合伙企业（有限合伙）	6,800,000	2,000	6,802,000	9.68%	0	6,802,000
4	北京大北农科技集团股份有限公司	2,500,000	0	2,500,000	3.56%	0	2,500,000
5	广州谢诺辰途股权投资管理有限公司－辰途第一产业股权	0	2,000,000	2,000,000	2.85%	2,000,000	0

	投资基金						
6	北京融拓智慧农业投资合伙企业（有限合伙）	1,651,000	0	1,651,000	2.35%	0	1,651,000
7	合肥市泽森东和投资咨询中心（有限合伙）	1,200,000	0	1,200,000	1.71%	0	1,200,000
8	钱冬梅	670,000	0	670,000	0.95%	0	670,000
9	王学强	562,000	0	562,000	0.80%	421,500	140,500
10	石玉鑫	500,000	0	500,000	0.71%	375,000	125,000
10	杜建峰	500,000	0	500,000	0.71%	375,000	125,000
合计		65,653,000	2,002,000	67,655,000	96.30%	44,446,500	23,208,500

前十名股东间相互关系说明：

公司前十大股东中的自然人股东之间不存在亲属关系；控股股东魏晓明先生与广东谢诺辰途投资管理有限公司及其控股股东广州谢诺投资管理有限公司董事魏晓林先生为兄弟关系；广东谢诺辰途投资管理有限公司为公司股东银川辰途股权投资合伙企业（有限合伙）与公司股东辰途第一产业股权投资基金的基金管理人；公司股东北京大北农科技集团股份有限公司为公司股东北京融拓智慧农业投资合伙企业 （有限合伙）合伙人。

2.4 公司与控股股东、实际控制人之间的产权及控制关系

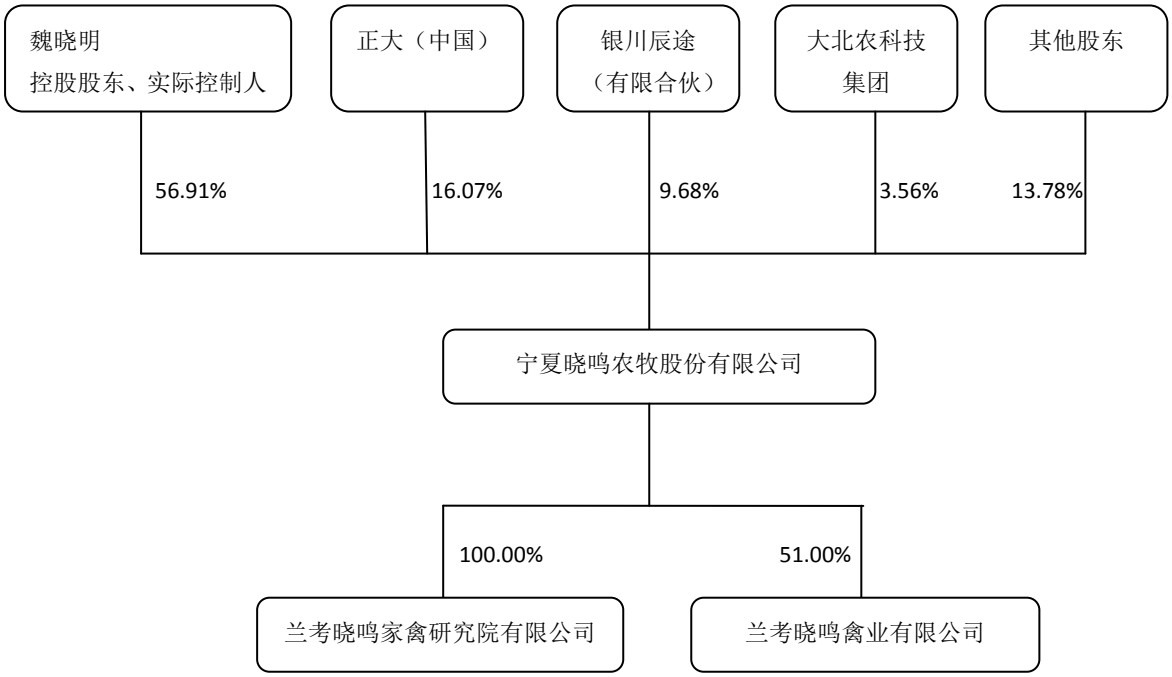

公司控股股东、实际控制人魏晓明，男，1965 年出生，中国国籍，无境外永久居留权，本科学历。1985 年毕业于西北农业大学，1985 年至 1997 年就职宁夏大学农学院；1992 年开始从事蛋种鸡养殖，

2006 年 9 月创建宁夏晓鸣生态农牧有限公司任总经理， 2011年6月作为发起人之一发起设立宁夏晓鸣农牧股份有限公司，现任公司第三届董事会董事长、总经理，持有公司股份占公司总股份的 56.91%。报告期内，公司控股股东、实际控制人未发生变化。

三. 涉及财务报告的相关事项

3.1 会计政策、会计估计变更或重大会计差错更正

□适用 √不适用

3.2 因会计差错更正需追溯调整或重述情况

□会计政策变更 □会计差错更正 √不适用

3.3 合并报表范围的变化情况

□适用 √不适用

3.4 关于非标准审计意见的说明

□适用 √不适用