

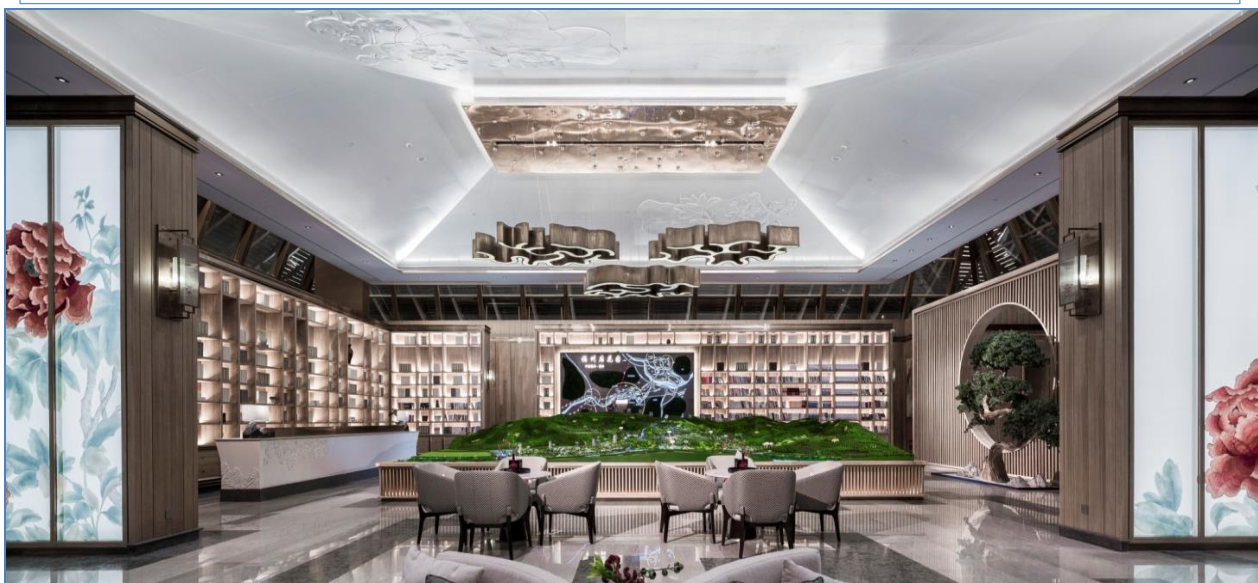

山禾金缘

NEEQ : 834776

北京山禾金缘艺术设计股份有限公司
Beijing Shan He Jin Yuan of Art And
Design Co.,Ltd



年度报告摘要

— 2018 —

一. 重要提示

- 1.1 本年度报告摘要来自年度报告全文，投资者欲了解详细内容，应当仔细阅读同时刊载于全国股份转让系统公司指定信息披露平台（www. neeq. com. cn或www. neeq. cc）的年度报告全文。
- 1.2 公司董事会及其董事、监事会及其监事、公司高级管理人员保证本报告所载资料不存在任何虚假记载、误导性陈述或者重大遗漏，并对其内容的真实性、准确性和完整性承担个别及连带责任。
- 1.3 公司全体董事出席了审议本次年度报告的董事会会议。
- 1.4 北京兴华会计师事务所（特殊普通合伙）对公司出具了标准无保留意见的审计报告。

1.5 公司联系方式

信息披露事务管理人/董事会秘书	陈永清
职务	财务总监、董事会秘书
电话	010-64347166
传真	010-64347266-616
电子邮箱	shjydsh@sina.com
公司网址	www. bjshjy. com. cn
联系地址及邮政编码	北京市朝阳区酒仙桥路 4 号院内(国营第七九八厂中区)67号平房 1 号(邮编:122000)
公司指定信息披露平台的网址	www. neeq. com. cn
公司年度报告备置地	公司董事会秘书办公室

二. 主要财务数据、股本结构及股东情况

2.1 主要财务数据

单位：元

	本期（末）	上期（末）	本期（末）比上期（末） 增减比例%
资产总计	43,242,008.50	25,306,196.72	70.88%
归属于挂牌公司股东的净资产	13,302,364.65	12,315,829.05	8.01%
营业收入	39,499,064.63	30,797,650.04	28.25%
归属于挂牌公司股东的净利润	986,535.60	-6,921,743.87	-114.25%
归属于挂牌公司股东的扣除非经常性损益后的净利润	1,052,908.57	-6,921,739.35	-
经营活动产生的现金流量净额	1,657,675.29	-5,890,153.49	-128.14%
加权平均净资产收益率	7.70%	-43.87%	-
基本每股收益（元/股）	0.07	-0.52	-113.46%

稀释每股收益（元/股）	0.07	-0.52	-
归属于挂牌公司股东的每股净资产（元/股）	1.01	0.93	8.60%

2.2 普通股股本结构

单位：股

股份性质	期初		本期变动	期末		
	数量	比例%		数量	比例%	
无限售条件股份	无限售股份总数	3,000,000	22.73%	165,750	3,165,750	23.99%
	其中：控股股东、实际控制人	2,850,000	21.60%	16,750	2,866,750	21.72%
	董事、监事、高管	3,000,000	22.73%	150,750	3,150,750	23.88%
	核心员工	0	0.00%	32,500	32,500	0.25%
有限售条件股份	有限售股份总数	10,196,000	77.27%	-165,750	10,030,250	76.01%
	其中：控股股东、实际控制人	8,550,000	64.79%	50,250	8,600,250	65.17%
	董事、监事、高管	10,006,000	75.83%	-493,750	9,512,250	72.08%
	核心员工	60,000	0.45%	-32,500	27,500	0.21%
总股本		13,196,000	-	0	13,196,000	-
普通股股东人数						9

2.3 普通股前十名股东情况（创新层）/普通股前五名或持股10%及以上股东情况（基础层）

单位：股

序号	股东名称	期初持股数	持股变动	期末持股数	期末持股比例%	期末持有无限售股份数量	期末持有无限售股份数量
1	刘鑫	9,000,000	0	9,000,000	68.20%	6,750,000	2,250,000
2	赵巍	2,400,000	67,000	2,467,000	18.70%	1,850,250	616,750
3	王大伟	1,006,000	0	1,006,000	7.62%	754,500	251,500
4	陈国平	210,000	0	210,000	1.59%	210,000	0
5	黄大伟	200,000	0	200,000	1.52%	200,000	0
合计		12,816,000	67,000	12,883,000	97.63%	9,764,750	3,118,250

普通股前五名或持股 10%及以上股东间相互关系说明：

2.4 公司与控股股东、实际控制人之间的产权及控制关系

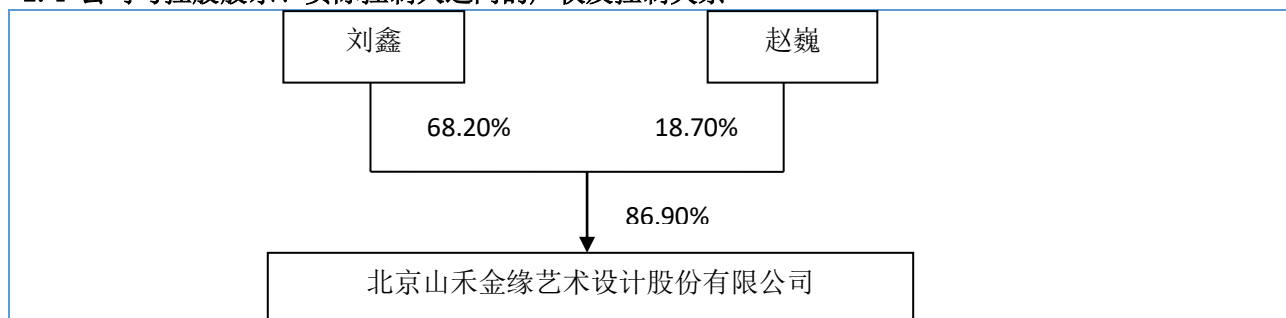

三. 涉及财务报告的相关事项

3.1 会计政策、会计估计变更或重大会计差错更正

√适用□不适用

财政部于 2018 年度颁布《财政部关于修订印发 2018 年度一般企业财务报表格式的通知》(财会[2018]15 号), 规定修订公司的财务报表格式。因公司尚未执行新金融准则和新收入准则, 应采用通知附件 1 的要求编制财务报表, 并对比较报表的列报进行相应调整。本次会计政策变更, 仅对财务报表项目列示产生影响, 对公司财务状况、经营成果和现金流量无重大影响。

3.2 因会计差错更正需追溯调整或重述情况

√会计政策变更 □会计差错更正 □不适用

单位：元

科目	上年期末（上年同期）		上上年期末（上上年同期）	
	调整重述前	调整重述后	调整重述前	调整重述后
应收票据	0.00	0.00		
应收账款	10,797,037.72	0.00		
应收票据及应收账款	0.00	10,797,037.72		
应付票据	0.00	0.00		
应付账款	2,333,822.57	0.00		
应付票据及应付账款	0.00	2,333,822.57		
应付利息	5,502.78	0.00		
应付股利	0.00	0.00		
其他应付款	62,384.19	67,886.97		
管理费用	7,652,468.63	6,137,193.54		
研发费用	0.00	1,515,275.09		

3.3 合并报表范围的变化情况

√适用□不适用

报告期内, 处置全资子公司北京佳固装饰工程有限公司 100%股权, 相关工商注册手续现已变更完毕; 导致合并报表范围变动。

3.4 关于非标准审计意见的说明

□适用√不适用