

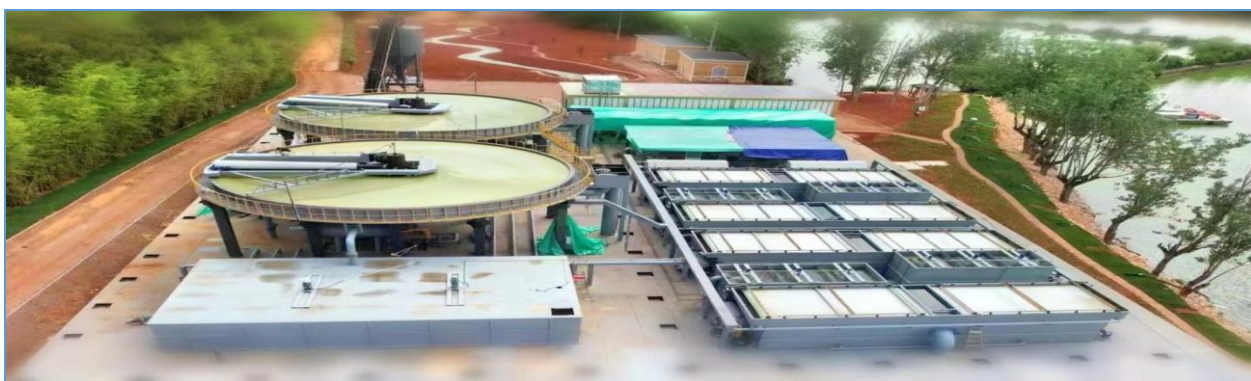

工源环境

NEEQ: 873295

无锡工源环境科技股份有限公司



年度报告摘要

— 2022 —

一. 重要提示

1.1 本年度报告摘要来自年度报告全文，投资者欲了解详细内容，应当仔细阅读同时刊载于全国股份转让系统公司指定信息披露平台（www.neeq.com.cn或www.neeq.cc）的年度报告全文。

1.2 公司控股股东、实际控制人、董事、监事、高级管理人员保证本报告所载资料不存在任何虚假记载、误导性陈述或者重大遗漏，并对其内容的真实性、准确性和完整性承担个别及连带责任。

公司负责人孙连军、主管会计工作负责人邓丹及会计机构负责人邓丹保证年度报告中财务报告的真实、准确、完整。

1.3 公司全体董事出席了审议本次年度报告的董事会会议。

1.4 中证天通会计师事务所（特殊普通合伙）对公司出具了标准无保留意见的审计报告。

1.5 公司联系方式

董事会秘书/信息披露事务负责人	邓丹
电话	0510-85950018
传真	0510-85950258
电子邮箱	dolyn44@126.com
公司网址	www.wxgyjx.com
联系地址	无锡市锡山区锡北镇锡港西路 55 号
公司指定信息披露平台的网址	www.neeq.com.cn
公司年度报告备置地	公司董事会秘书办公室

二. 主要财务数据、股本结构及股东情况

2.1 主要财务数据

单位：元

	本期期末	上年期末	增减比例%
资产总计	123,319,625.08	103,346,944.08	19.33%
归属于挂牌公司股东的净资产	41,912,504.17	43,448,644.61	-3.54%
归属于挂牌公司股东的每股净资产	4.19	4.34	-3.54%
资产负债率%（母公司）	67.98%	58.83%	-
资产负债率%（合并）	66.01%	57.96%	-
	本期	上年同期	增减比例%
营业收入	92,556,843.36	100,728,304.00	-8.11%
归属于挂牌公司股东的净利润	10,821,608.21	13,206,984.73	-18.06%

归属于挂牌公司股东的扣除非经常性损益后的净利润	10,600,072.67	12,643,516.11	-
经营活动产生的现金流量净额	15,939,157.42	9,523,268.94	67.37%
加权平均净资产收益率%（依据归属于挂牌公司股东的净利润计算）	23.65%	35.02%	-
加权平均净资产收益率%（归属于挂牌公司股东的扣除非经常性损益后的净利润计算）	23.16%	33.52%	-
基本每股收益（元/股）	1.08	1.32	-18.18%

2.2 普通股股本结构

单位：股

股份性质		期初		本期变动	期末		
		数量	比例%		数量	比例%	
无限售条件股份	无限售股份总数	3,591,666	35.92%	0	3,591,666	35.92%	
	其中：控股股东、实际控制人	1,372,500	13.72%	0	1,372,500	13.72%	
	董事、监事、高管	652,500	6.52%	0	652,500	6.52%	
	核心员工	0	0%	0	0	0%	
有限售条件股份	有限售股份总数	6,408,334	64.08%	0	6,408,334	64.08%	
	其中：控股股东、实际控制人	4,117,500	41.17%	0	4,117,500	41.17%	
	董事、监事、高管	1,957,500	19.57%	0	1,957,500	19.57%	
	核心员工	0	0%	0	0	0%	
总股本		10,000,000	-	0	10,000,000	-	
普通股股东人数							11

2.3 普通股前十名股东情况

单位：股

序号	股东名称	期初持股数	持股变动	期末持股数	期末持股比例%	期末持有无限售股份数量	期末持有无限售股份数量
1	孙连军	2,797,100	0	2,797,100	27.97%	2,097,825	699,275
2	孙柏林	2,692,900	0	2,692,900	26.93%	2,019,675	673,225
3	无锡工源咨询管理合伙企业（有限合伙）	1,000,000	0	1,000,000	10.00%	333,334	666,666
4	孙红兵	864,000	0	864,000	8.64%	648,000	216,000
5	黄俊波	576,000	0	576,000	5.76%	432,000	144,000
6	舒雄	540,000	0	540,000	5.4%	405,000	135,000

7	陆兵	540,000	0	540,000	5.4%	0	540,000
8	王佩忠	450,000	0	450,000	4.5%	337,500	112,500
9	刘武兵	180,000	0	180,000	1.8%	135,000	45,000
10	朱学军	180,000	0	180,000	1.8%	0	180,000
合计		9,820,000	0	9,820,000	98.20%	6,408,334	3,411,666

普通股前十名股东间相互关系说明：股东孙连军持有公司 27.97%的股份，股东孙柏林持有公司 26.93%的股份，两者为表兄弟关系且为一致行动人；孙连军为无锡工源咨询管理合伙企业（有限合伙）的执行事务合伙人。股东陆兵为孙连军妹妹的配偶；股东王佩忠为孙连军的配偶之弟。

三. 涉及财务报告的相关事项

3.1 会计政策、会计估计变更或重大会计差错更正

适用 不适用

3.2 因会计政策变更及会计差错更正等追溯调整或重述情况

会计政策变更 会计差错更正 其他原因 请填写具体原因 不适用

单位：元

科目	上年期末（上年同期）		上上年期末（上上年同期）	
	调整重述前	调整重述后	调整重述前	调整重述后
无				

3.3 合并报表范围的变化情况

适用 不适用

3.4 关于非标准审计意见的说明

适用 不适用