

华泰柏瑞 MSCI 中国 A 股国际通交易型开 放式指数证券投资基金 2023 年中期报告

2023 年 6 月 30 日

基金管理人：华泰柏瑞基金管理有限公司

基金托管人：中国建设银行股份有限公司

送出日期：2023 年 8 月 31 日

§ 1 重要提示及目录

1.1 重要提示

基金管理人的董事会、董事保证本报告所载资料不存在虚假记载、误导性陈述或重大遗漏，并对其内容的真实性、准确性和完整性承担个别及连带的法律责任。本中期报告已经三分之二以上独立董事签字同意，并由董事长签发。

基金托管人中国建设银行股份有限公司根据本基金合同规定，于 2023 年 8 月 30 日复核了本报告中的财务指标、净值表现、利润分配情况、财务会计报告、投资组合报告等内容，保证复核内容不存在虚假记载、误导性陈述或者重大遗漏。

基金管理人承诺以诚实信用、勤勉尽责的原则管理和运用基金资产，但不保证基金一定盈利。

基金的过往业绩并不代表其未来表现。投资有风险，投资者在作出投资决策前应仔细阅读本基金的招募说明书及其更新。

本报告中财务资料未经审计。

本报告期自 2023 年 1 月 1 日起至 2023 年 6 月 30 日止。

1.2 目录

| | |
|---|-----------|
| § 1 重要提示及目录 | 2 |
| 1.1 重要提示 | 2 |
| 1.2 目录 | 3 |
| § 2 基金简介 | 5 |
| 2.1 基金基本情况 | 5 |
| 2.2 基金产品说明 | 5 |
| 2.3 基金管理人和基金托管人 | 5 |
| 2.4 信息披露方式 | 6 |
| 2.5 其他相关资料 | 6 |
| § 3 主要财务指标和基金净值表现 | 6 |
| 3.1 主要会计数据和财务指标 | 6 |
| 3.2 基金净值表现 | 7 |
| § 4 管理人报告 | 7 |
| 4.1 基金管理人及基金经理情况 | 7 |
| 4.2 管理人对报告期内本基金运作合规守信情况的说明 | 12 |
| 4.3 管理人对报告期内公平交易情况的专项说明 | 12 |
| 4.4 管理人对报告期内基金的投资策略和业绩表现的说明 | 12 |
| 4.5 管理人对宏观经济、证券市场及行业走势的简要展望 | 13 |
| 4.6 管理人对报告期内基金估值程序等事项的说明 | 13 |
| 4.7 管理人对报告期内基金利润分配情况的说明 | 13 |
| 4.8 报告期内管理人对本基金持有人数或基金资产净值预警情形的说明 | 13 |
| § 5 托管人报告 | 14 |
| 5.1 报告期内本基金托管人合规守信情况声明 | 14 |
| 5.2 托管人对报告期内本基金投资运作合规守信、净值计算、利润分配等情况的说明 | 14 |
| 5.3 托管人对本中期报告中财务信息等内容的真实、准确和完整发表意见 | 14 |
| § 6 半年度财务会计报告（未经审计） | 14 |
| 6.1 资产负债表 | 14 |
| 6.2 利润表 | 15 |
| 6.3 净资产（基金净值）变动表 | 17 |
| 6.4 报表附注 | 19 |
| § 7 投资组合报告 | 46 |
| 7.1 期末基金资产组合情况 | 46 |
| 7.2 报告期末按行业分类的股票投资组合 | 46 |
| 7.3 期末按公允价值占基金资产净值比例大小排序的所有股票投资明细 | 48 |
| 7.4 报告期内股票投资组合的重大变动 | 62 |
| 7.5 期末按债券品种分类的债券投资组合 | 63 |
| 7.6 期末按公允价值占基金资产净值比例大小排序的前五名债券投资明细 | 63 |
| 7.7 期末按公允价值占基金资产净值比例大小排序的所有资产支持证券投资明细 | 63 |
| 7.8 报告期末按公允价值占基金资产净值比例大小排序的前五名贵金属投资明细 | 63 |

| | |
|--|-----------|
| 7.9 期末按公允价值占基金资产净值比例大小排序的前五名权证投资明细 | 63 |
| 7.10 本基金投资股指期货的投资政策 | 63 |
| 7.11 报告期末本基金投资的国债期货交易情况说明 | 63 |
| 7.12 投资组合报告附注 | 64 |
| § 8 基金份额持有人信息 | 65 |
| 8.1 期末基金份额持有人户数及持有人结构 | 65 |
| 8.2 期末上市基金前十名持有人 | 65 |
| 8.3 期末基金管理人的从业人员持有本基金的情况 | 66 |
| 8.4 期末基金管理人的从业人员持有本开放式基金份额总量区间情况 | 66 |
| § 9 开放式基金份额变动 | 66 |
| § 10 重大事件揭示 | 66 |
| 10.1 基金份额持有人大会决议 | 66 |
| 10.2 基金管理人、基金托管人的专门基金托管部门的重大人事变动 | 66 |
| 10.3 涉及基金管理人、基金财产、基金托管业务的诉讼 | 66 |
| 10.4 基金投资策略的改变 | 67 |
| 10.5 为基金进行审计的会计师事务所情况 | 67 |
| 10.6 管理人、托管人及其高级管理人员受稽查或处罚等情况 | 67 |
| 10.7 基金租用证券公司交易单元的有关情况 | 67 |
| 10.8 其他重大事件 | 71 |
| § 11 影响投资者决策的其他重要信息 | 72 |
| 11.1 报告期内单一投资者持有基金份额比例达到或超过 20%的情况 | 72 |
| 11.2 影响投资者决策的其他重要信息 | 72 |
| § 12 备查文件目录 | 73 |
| 12.1 备查文件目录 | 73 |
| 12.2 存放地点 | 73 |
| 12.3 查阅方式 | 73 |

§ 2 基金简介

2.1 基金基本情况

| | |
|--------------|-----------------------------------|
| 基金名称 | 华泰柏瑞 MSCI 中国 A 股国际通交易型开放式指数证券投资基金 |
| 基金简称 | MSCIETF |
| 场内简称 | MSCIETF（扩位证券简称：MSCIETF） |
| 基金主代码 | 512520 |
| 基金运作方式 | 交易型开放式 |
| 基金合同生效日 | 2018 年 4 月 26 日 |
| 基金管理人 | 华泰柏瑞基金管理有限公司 |
| 基金托管人 | 中国建设银行股份有限公司 |
| 报告期末基金份额总额 | 96,056,394.00 份 |
| 基金合同存续期 | 不定期 |
| 基金份额上市的证券交易所 | 上海证券交易所 |
| 上市日期 | 2018 年 5 月 18 日 |

2.2 基金产品说明

| | |
|--------|--|
| 投资目标 | 紧密跟踪标的指数表现，追求跟踪偏离度和跟踪误差的最小化。本基金力争将日均跟踪偏离度控制在 0.2% 以内，年化跟踪误差控制在 2% 以内。 |
| 投资策略 | 本基金主要采取完全复制法，即完全按照标的指数的成份股组成及其权重构建基金股票投资组合，并根据标的指数成份股及其权重的变动进行相应调整。但在因特殊情况（如流动性不足）导致无法获得足够数量的股票时，基金管理人将运用其他合理的投资方法构建本基金的实际投资组合，追求尽可能贴近目标指数的表现。 |
| 业绩比较基准 | 本基金的业绩比较基准为标的指数，即 MSCI 中国 A 股国际通指数收益率。 |
| 风险收益特征 | 本基金属于股票型基金中的指数型基金，采用完全复制的被动式投资策略：一方面，相对于混合型基金、债券型基金与货币市场基金而言，其风险和收益较高；另一方面，相对于采用抽样复制的指数型基金而言，其风险和收益特征将更能与标的指数保持基本一致。 |

2.3 基金管理人和基金托管人

| 项目 | 基金管理人 | 基金托管人 |
|---------|--------------|----------------------------|
| 名称 | 华泰柏瑞基金管理有限公司 | 中国建设银行股份有限公司 |
| 信息披露负责人 | 姓名 | 刘万方 |
| | 联系电话 | 021-38601777 |
| | 电子邮箱 | cs4008880001@huatai-pb.com |
| 客户服务电话 | 400-888-0001 | 021-60637228 |
| 传真 | 021-38601799 | 021-60635778 |

| | | |
|-------|-----------------------------------|-----------------------|
| 注册地址 | 上海市浦东新区民生路 1199 弄证大五道口广场 1 号 17 层 | 北京市西城区金融大街 25 号 |
| 办公地址 | 上海市浦东新区民生路 1199 弄证大五道口广场 1 号 17 层 | 北京市西城区闹市口大街 1 号院 1 号楼 |
| 邮政编码 | 200135 | 100033 |
| 法定代表人 | 贾波 | 田国立 |

2.4 信息披露方式

| | |
|---------------------|--|
| 本基金选定的信息披露报纸名称 | 上海证券报 |
| 登载基金中期报告正文的管理人互联网网址 | http://www.huatai-pb.com |
| 基金中期报告备置地点 | 上海市浦东新区民生路 1199 弄证大五道口广场 1 号楼 17 层及基金托管人住所 |

2.5 其他相关资料

| 项目 | 名称 | 办公地址 |
|--------|----------------|------------------|
| 注册登记机构 | 中国证券登记结算有限责任公司 | 北京市西城区太平桥大街 17 号 |

§ 3 主要财务指标和基金净值表现

3.1 主要会计数据和财务指标

金额单位：人民币元

| 3.1.1 期间数据和指标 | 报告期(2023 年 1 月 1 日-2023 年 6 月 30 日) |
|---------------|-------------------------------------|
| 本期已实现收益 | -18,289,818.10 |
| 本期利润 | 21,933,791.23 |
| 加权平均基金份额本期利润 | 0.1323 |
| 本期加权平均净值利润率 | 11.10% |
| 本期基金份额净值增长率 | -0.13% |
| 3.1.2 期末数据和指标 | 报告期末(2023 年 6 月 30 日) |
| 期末可供分配利润 | 13,356,432.35 |
| 期末可供分配基金份额利润 | 0.1390 |
| 期末基金资产净值 | 109,992,639.12 |
| 期末基金份额净值 | 1.1451 |
| 3.1.3 累计期末指标 | 报告期末(2023 年 6 月 30 日) |
| 基金份额累计净值增长率 | 45.83% |

注：1、上述基金业绩指标不包括持有人认购或交易基金的各项费用，计入费用后实际收益水平要低于所列数字。

2、本期已实现收益指基金本期利息收入、投资收益、其他收入（不含公允价值变动收益）扣除相关费用和信用减值损失后的余额，本期利润为本期已实现收益加上本期公允价值变动收益。

3、对期末可供分配利润，采用期末资产负债表中未分配利润与未分配利润中已实现部分的孰低数。

3.2 基金净值表现

3.2.1 基金份额净值增长率及其与同期业绩比较基准收益率的比较

| 阶段 | 份额净值增长率① | 份额净值增长率标准差② | 业绩比较基准收益率③ | 业绩比较基准收益率标准差④ | ①-③ | ②-④ |
|--------------|----------|-------------|------------|---------------|--------|--------|
| 过去一个月 | 1.39% | 0.86% | -1.77% | 1.10% | 3.16% | -0.24% |
| 过去三个月 | -4.47% | 0.78% | -11.39% | 0.90% | 6.92% | -0.12% |
| 过去六个月 | -0.13% | 0.78% | -6.89% | 0.99% | 6.76% | -0.21% |
| 过去一年 | -10.96% | 0.93% | -22.03% | 1.19% | 11.07% | -0.26% |
| 过去三年 | 14.32% | 1.17% | -7.32% | 1.34% | 21.64% | -0.17% |
| 自基金合同生效之日起至今 | 45.83% | 1.25% | -6.04% | 1.40% | 51.87% | -0.15% |

3.2.2 自基金合同生效以来基金份额累计净值增长率变动及其与同期业绩比较基准收益率变动的比较

MSCIETF累计净值增长率与同期业绩比较基准收益率的历史走势对比图

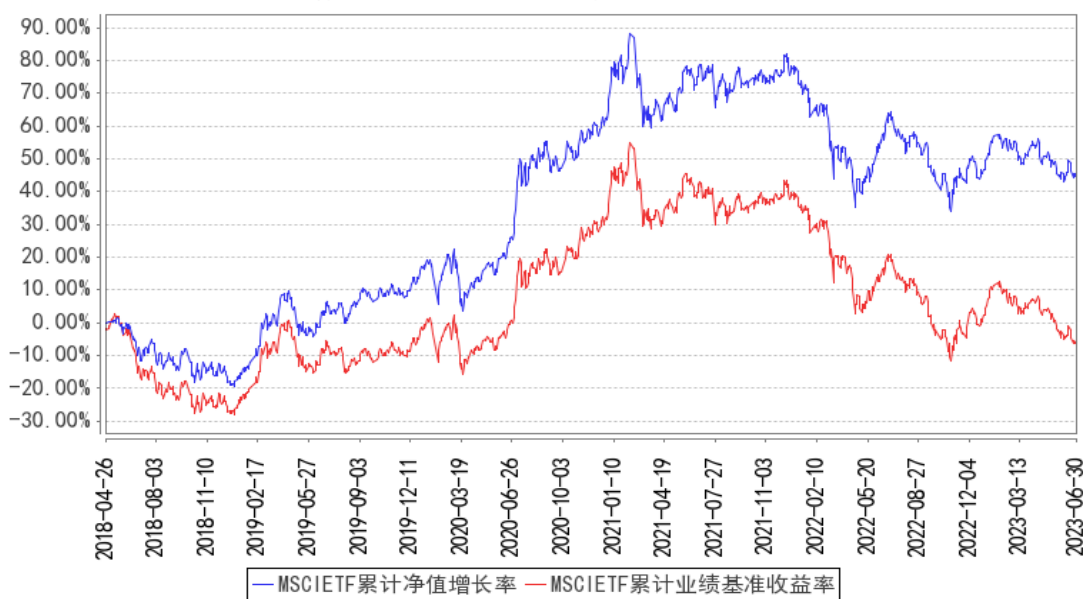

注：图示日期为2018年4月26日至2023年6月30日。

§ 4 管理人报告

4.1 基金管理人及基金经理情况

4.1.1 基金管理人及其管理基金的经验

本基金管理人为华泰柏瑞基金管理有限公司。华泰柏瑞基金管理有限公司是经中国证监会批准，于2004年11月18日成立的合资基金管理公司，注册资本为2亿元人民币。目前的股东构成为华泰证券股份有限公司、柏瑞投资有限责任公司（原AIGGIC）和苏州新区高新技术产业股份有限公司，出资比例分别为49%、49%和2%。目前公司旗下管理华泰柏瑞盛世中国混合型证券投资基金

金、华泰柏瑞金字塔稳本增利债券型证券投资基金、上证红利交易型开放式指数证券投资基金、华泰柏瑞积极成长混合型证券投资基金、华泰柏瑞价值增长混合型证券投资基金、华泰柏瑞货币市场证券投资基金、华泰柏瑞行业领先混合型证券投资基金、华泰柏瑞量化先行混合型证券投资基金、华泰柏瑞亚洲领导企业混合型证券投资基金、华泰柏瑞信用增利债券型证券投资基金、华泰柏瑞沪深 300 交易型开放式指数证券投资基金、华泰柏瑞沪深 300 交易型开放式指数证券投资基金联接基金、华泰柏瑞稳健收益债券型证券投资基金、华泰柏瑞量化增强混合型证券投资基金、华泰柏瑞丰盛纯债债券型证券投资基金、华泰柏瑞季季红债券型证券投资基金、华泰柏瑞创新升级混合型证券投资基金、华泰柏瑞量化优选灵活配置混合型证券投资基金、华泰柏瑞创新动力灵活配置混合型证券投资基金、华泰柏瑞量化驱动灵活配置混合型证券投资基金、华泰柏瑞积极优选股票型证券投资基金、华泰柏瑞新利灵活配置混合型证券投资基金、华泰柏瑞中证 500 交易型开放式指数证券投资基金、华泰柏瑞中证 500 交易型开放式指数证券投资基金联接基金、华泰柏瑞消费成长灵活配置混合型证券投资基金、华泰柏瑞量化智慧灵活配置混合型证券投资基金、华泰柏瑞健康生活灵活配置混合型证券投资基金、华泰柏瑞量化绝对收益策略定期开放混合型发起式证券投资基金、华泰柏瑞交易型货币市场基金、华泰柏瑞激励动力灵活配置混合型证券投资基金、华泰柏瑞精选回报灵活配置混合型证券投资基金、华泰柏瑞量化对冲稳健收益定期开放混合型发起式证券投资基金、华泰柏瑞天添宝货币市场基金、华泰柏瑞多策略灵活配置混合型证券投资基金、华泰柏瑞新经济沪港深灵活配置混合型证券投资基金、华泰柏瑞鼎利灵活配置混合型证券投资基金、华泰柏瑞享利灵活配置混合型证券投资基金、华泰柏瑞量化创优灵活配置混合型证券投资基金、华泰柏瑞生物医药灵活配置混合型证券投资基金、华泰柏瑞富利灵活配置混合型证券投资基金、华泰柏瑞量化阿尔法灵活配置混合型证券投资基金、华泰柏瑞港股通量化灵活配置混合型证券投资基金、华泰柏瑞战略新兴产业混合型证券投资基金、华泰柏瑞新金融地产灵活配置混合型证券投资基金、华泰柏瑞 MSCI 中国 A 股国际通交易型开放式指数基金、华泰柏瑞医疗健康混合型证券投资基金、华泰柏瑞 MSCI 中国 A 股国际通指数基金联接基金、华泰柏瑞中证红利低波动交易型开放式指数证券投资基金、华泰柏瑞量化明选混合型证券投资基金、华泰柏瑞基本面智选混合型证券投资基金、华泰柏瑞中证红利低波动交易型开放式指数证券投资基金联接基金、华泰柏瑞锦泰一年定期开放债券型证券投资基金、华泰柏瑞中证科技 100 交易型开放式指数证券投资基金、华泰柏瑞益通三个月定期开放债券型发起式证券投资基金、华泰柏瑞研究精选混合型证券投资基金、华泰柏瑞景气回报一年持有期混合型证券投资基金、华泰柏瑞锦兴 39 个月定期开放债券型证券投资基金、华泰柏瑞锦瑞债券型证券投资基金、华泰柏瑞益商一年定期开放债券型发起式证券投资基金、华泰柏瑞中证科技 100 交易型开放式指数证券投资基金联接基金、华泰柏

瑞质量成长混合型证券投资基金、华泰柏瑞行业精选混合型证券投资基金、华泰柏瑞鸿利中短债债券型证券投资基金、华泰柏瑞景气优选混合型证券投资基金、华泰柏瑞品质优选混合型证券投资基金、华泰柏瑞景利混合型证券投资基金、华泰柏瑞优势领航混合型证券投资基金、华泰柏瑞上证科创板 50 成份交易型开放式指数证券投资基金、华泰柏瑞锦乾债券型证券投资基金、华泰柏瑞量化创盈混合型证券投资基金、华泰柏瑞成长智选混合型证券投资基金、华泰柏瑞中证光伏产业交易型开放式指数证券投资基金、华泰柏瑞量化创享混合型证券投资基金、华泰柏瑞中证港股通 50 交易型开放式指数证券投资基金、华泰柏瑞质量领先混合型证券投资基金、华泰柏瑞中证沪港深互联网交易型开放式指数证券投资基金、华泰柏瑞中证智能汽车主题交易型开放式指数证券投资基金、华泰柏瑞中证动漫游戏交易型开放式指数证券投资基金、华泰柏瑞中证稀土产业交易型开放式指数证券投资基金、华泰柏瑞品质成长混合型证券投资基金、华泰柏瑞上证科创板 50 成份交易型开放式指数证券投资基金联接基金、华泰柏瑞中证 1000 交易型开放式指数证券投资基金、华泰柏瑞质量精选混合型证券投资基金、华泰柏瑞中证物联网主题交易型开放式指数证券投资基金、华泰柏瑞港股通时代机遇混合型证券投资基金、华泰柏瑞南方东英恒生科技指数交易型开放式指数证券投资基金、华泰柏瑞行业严选混合型证券投资基金、华泰柏瑞中证企业核心竞争力 50 交易型开放式指数证券投资基金、华泰柏瑞中证沪港深创新药产业交易型开放式指数证券投资基金、华泰柏瑞远见智选混合型证券投资基金、华泰柏瑞中证全指医疗保健设备与服务交易型开放式指数证券投资基金、华泰柏瑞中证光伏产业交易型开放式指数证券投资基金联接基金、华泰柏瑞恒利混合型证券投资基金、华泰柏瑞景气成长混合型证券投资基金、华泰柏瑞创业板科技交易型开放式指数证券投资基金、华泰柏瑞中证港股通 50 交易型开放式指数证券投资基金发起式联接基金、华泰柏瑞锦元债券型证券投资基金、华泰柏瑞上证红利交易型开放式指数证券投资基金联接基金、华泰柏瑞中证沪港深品牌消费 50 交易型开放式指数证券投资基金、华泰柏瑞中证 500 增强策略交易型开放式指数证券投资基金、华泰柏瑞中证稀土产业交易型开放式指数证券投资基金发起式联接基金、华泰柏瑞景气汇选三年持有期混合型证券投资基金、华泰柏瑞中证沪港深云计算产业交易型开放式指数证券投资基金、华泰柏瑞中证港股通科技交易型开放式指数证券投资基金、华泰柏瑞聚优智选一年持有期混合型证券投资基金、华泰柏瑞匠心汇选混合型证券投资基金、华泰柏瑞鸿益 30 天滚动持有短债债券型证券投资基金、华泰柏瑞中证港股通高股息投资交易型开放式指数证券投资基金 (QDII)、华泰柏瑞恒悦混合型证券投资基金、华泰柏瑞中证全指电力公用事业交易型开放式指数证券投资基金、华泰柏瑞中证 500 指数增强型证券投资基金、华泰柏瑞鸿裕 90 天滚动持有短债债券型证券投资基金、华泰柏瑞恒泽混合型证券投资基金、华泰柏瑞中证同业存单 AAA 指数 7 天持有期证券投资基金、华泰柏瑞匠心臻选混合型证券投资基金、华

泰柏瑞中证中药交易型开放式指数证券投资基金、华泰柏瑞低碳经济智选混合型证券投资基金、华泰柏瑞国证疫苗与生物科技交易型开放式指数证券投资基金、华泰柏瑞南方东英恒生科技指数交易型开放式指数证券投资基金联接基金(QDII)、华泰柏瑞益兴三个月定期开放债券型证券投资基金、华泰柏瑞景气驱动混合型证券投资基金、华泰柏瑞中证韩交所中韩半导体交易型开放式指数证券投资基金(QDII)、华泰柏瑞益安三个月定期开放债券型证券投资基金、华泰柏瑞行业优选6个月持有期混合型证券投资基金、华泰柏瑞中证1000增强策略交易型开放式指数证券投资基金、华泰柏瑞中证香港300金融服务交易型开放式指数证券投资基金(QDII)、华泰柏瑞安盛一年持有期债券型证券投资基金、华泰柏瑞招享6个月持有期混合型证券投资基金、华泰柏瑞纳斯达克100交易型开放式指数证券投资基金(QDII)、华泰柏瑞上证50指数增强型证券投资基金、华泰柏瑞锦汇债券型证券投资基金、华泰柏瑞中证全指电力公用事业交易型开放式指数证券投资基金发起式联接基金、华泰柏瑞轮动精选混合型证券投资基金、华泰柏瑞中证中央企业红利交易型开放式指数证券投资基金、华泰柏瑞致远混合型证券投资基金、华泰柏瑞中证港股通高股息投资交易型开放式指数证券投资基金发起式联接基金。截至2023年6月30日,公司基金管理规模为3,348.66亿元。

4.1.2 基金经理（或基金经理小组）及基金经理助理简介

| 姓名 | 职务 | 任本基金的基金经理（助理）期限 | | 证券从业年限 | 说明 |
|----|------------------------|-----------------|------|--------|--|
| | | 任职日期 | 离任日期 | | |
| 柳军 | 总经理助理、指数投资部总监、本基金的基金经理 | 2018年4月26日 | - | 22年 | 复旦大学财务管理硕士,2000-2001年任上海汽车集团财务有限公司财务,2001-2004年任华安基金管理有限公司高级基金核算员,2004年7月加入华泰柏瑞基金管理有限公司,历任基金事务部总监、上证红利ETF基金经理助理。2009年6月起任上证红利交易型开放式指数证券投资基金的基金经理。2010年10月起担任指数投资部副总监。2011年1月至2020年2月任华泰柏瑞上证中小盘ETF基金、华泰柏瑞上证中小盘ETF联接基金基金经理。2012年5月起任华泰柏瑞沪深300交易型开放式指数证券投资基金、华泰柏瑞沪深300交易型开放式指数证券投资基金联接基金的基金经理。2015年2月起任指数投资部总监。2015年5月起任华泰柏瑞中证500交易型开放式指数证券投资基金及华泰柏瑞中证500交易型开放式指数证券投资基金联接基金的基 |

| | | | | |
|--|--|--|--|---|
| | | | | <p>金经理。2018 年 3 月至 2018 年 11 月任华泰柏瑞锦利灵活配置混合型证券投资基金和华泰柏瑞裕利灵活配置混合型证券投资基金的基金经理。2018 年 3 月至 2018 年 10 月任华泰柏瑞泰利灵活配置混合型证券投资基金的基金经理。2018 年 4 月起任华泰柏瑞 MSCI 中国 A 股国际通交易型开放式指数证券投资基金的基金经理。2018 年 10 月起任华泰柏瑞 MSCI 中国 A 股国际通交易型开放式指数证券投资基金联接基金的基金经理。2018 年 12 月起任华泰柏瑞中证红利低波动交易型开放式指数证券投资基金的基金经理。2019 年 7 月起任华泰柏瑞中证红利低波动交易型开放式指数证券投资基金联接基金的基金经理。2019 年 9 月至 2021 年 4 月任华泰柏瑞中证科技 100 交易型开放式指数证券投资基金的基金经理。2020 年 2 月至 2021 年 4 月任华泰柏瑞中证科技 100 交易型开放式指数证券投资基金联接基金的基金经理。2020 年 9 月起任华泰柏瑞上证科创板 50 成份交易型开放式指数证券投资基金的基金经理。2021 年 3 月起任华泰柏瑞上证科创板 50 成份交易型开放式指数证券投资基金联接基金的基金经理。2021 年 5 月起任华泰柏瑞南方东英恒生科技指数交易型开放式指数证券投资基金 (QDII) 的基金经理。2021 年 7 月起任华泰柏瑞中证沪港深创新药产业交易型开放式指数证券投资基金的基金经理。2021 年 8 月起任华泰柏瑞中证全指医疗保健设备与服务交易型开放式指数证券投资基金的基金经理。2021 年 12 月起任华泰柏瑞中证 500 增强策略交易型开放式指数证券投资基金的基金经理。2022 年 8 月起任华泰柏瑞南方东英恒生科技指数交易型开放式指数证券投资基金联接基金 (QDII) 的基金经理。2022 年 11 月起任华泰柏瑞中证韩交所中韩半导体交易型开放式指数证券投资基金、华泰柏瑞中证 1000 增强策略交易型开放式指数证券投资基金的基金经理。2023 年 3 月起任华泰柏瑞纳斯达克 100 交易型开放式指数证券投资基金 (QDII) 的基金经理。</p> |
|--|--|--|--|---|

注：证券从业的含义遵从行业协会《证券业从业人员资格管理办法》的相关规定。任职日期和离任日期指基金管理公司作出决定之日。

4.1.3 期末兼任私募资产管理计划投资经理的基金经理同时管理的产品情况

注：截至本报告期末，本基金的基金经理不存在兼任私募资产管理计划投资经理的情况。

4.2 管理人对报告期内本基金运作合规守信情况的说明

本报告期内，本基金管理人严格遵守《中华人民共和国证券法》、《中华人民共和国证券投资基金法》、《公开募集证券投资基金运作管理办法》及其他相关法律、法规的规定以及本基金的《基金合同》的约定，在严格控制风险的基础上，忠实履行基金管理职责，为基金份额持有人谋求最大利益。在本报告期内，基金投资管理符合有关法律、法规的规定及基金合同的约定，不存在损害基金份额持有人利益的行为。

4.3 管理人对报告期内公平交易情况的专项说明

4.3.1 公平交易制度的执行情况

报告期内，本基金管理人根据《证券投资基金管理公司公平交易制度指导意见》的要求，通过科学完善的制度及流程，从事前、事中和事后等环节严格控制不同基金之间可能的利益输送。

首先投资部和研究部通过规范的决策流程来确保公平对待不同投资组合。其次交易部对投资指令的合规性、有效性及合理性进行独立审核，在交易过程中启用投资交易系统内的公平交易模块，确保公平交易的实施。同时，风险管理部对报告期内的交易进行日常监控和分析评估。

本报告期内，上述公平交易制度总体执行情况良好。

4.3.2 异常交易行为的专项说明

报告期内未发现本基金存在异常交易行为。

报告期内，本基金管理人旗下所有投资组合参与的交易所公开竞价交易中，同日反向交易成交较少的单边交易量超过该证券当日成交量的 5% 的交易共有 5 次，其中 1 次为不同基金经理管理的组合间因投资策略不同而发生的反向交易，其余 4 次为指数量化投资组合因投资策略需要而发生的反向交易。

4.4 管理人对报告期内基金的投资策略和业绩表现的说明

4.4.1 报告期内基金投资策略和运作分析

2023 年上半年市场以结构性机会为主，其中通信、传媒、计算机、机械设备的表现相对较好，涨跌幅分别为 50.66%、42.75%、27.57% 和 13.44%。整体来看，沪深 300、中证 500、中证 1000 和创业板的涨跌幅分别为 -0.75%、2.29%、5.10% 和 -5.61%。从市场风格来看，期间沪深 300 价值指数和沪深 300 成长指数的涨跌幅分别为 3.65% 和 -6.15%，中证 500 价值相对中证 500 成长获得了

显著的超额收益。

我们严格按照基金合同的规定，紧密跟踪标的指数、跟踪偏离最小化的投资策略进行被动投资。本报告期内，本基金的日均绝对跟踪偏离度为 0.058%，期间日跟踪误差为 0.073%，较好地实现了本基金的投资目标。

4.4.2 报告期内基金的业绩表现

截至本报告期末本基金份额净值为 1.1451 元，本报告期基金份额净值增长率为-0.13%，业绩比较基准收益率为-6.89%。

4.5 管理人对宏观经济、证券市场及行业走势的简要展望

2023 年上半年以来，中国面临的内部和外部环境仍旧复杂多变，国内经济复苏斜率有所放缓，国内有效需求不足。在此背景下资本市场投资者预期也发生了较大的变化，前期市场已经注入较多悲观预期，甚至是一些较为长期的经济需转型的问题，放大了短期经济下行的压力，究其原因还是在于重新开放后对于中国经济增长中枢的判断。展望后市，国内主要市场主体都处于资产负债表修复阶段，政策组合陆续出台，市场风险偏好显著提振。建议关注政策友好期带来的顺周期行情。

本基金将继续严格遵守跟踪偏离最小化的被动投资策略，从而为基金投资人谋求与标的指数基本一致的投资回报。

4.6 管理人对报告期内基金估值程序等事项的说明

本报告期内，基金管理人严格执行基金估值控制流程，定期评估估值技术的合理性，每日将估值结果报托管银行复核后对外披露。参与估值流程的人员包括负责运营的副总经理以及投资研究、风险控制和基金事务部门负责人，基金经理不参与估值流程。参与人员的相关工作经历均在五年以上。参与各方之间不存在任何重大利益冲突。已采用的估值技术相关参数或定价服务均来自独立第三方。

4.7 管理人对报告期内基金利润分配情况的说明

根据基金合同的规定，基金收益评价日核定的基金累计报酬率超过标的指数同期累计报酬率达到 1%以上，方可进行收益分配。本报告期内，本基金未进行利润分配。

4.8 报告期内管理人对本基金持有人数或基金资产净值预警情形的说明

无。

§ 5 托管人报告

5.1 报告期内本基金托管人合规守信情况声明

本报告期，中国建设银行股份有限公司在本基金的托管过程中，严格遵守了《证券投资基金法》、基金合同、托管协议和其他有关规定，不存在损害基金份额持有人利益的行为，完全尽职尽责地履行了基金托管人应尽的义务。

5.2 托管人对报告期内本基金投资运作合规守信、净值计算、利润分配等情况的说明

本报告期，本基金托管人按照国家有关规定、基金合同、托管协议和其他有关规定，对本基金的基金资产净值计算、基金费用开支等方面进行了认真的复核，对本基金的投资运作方面进行了监督，未发现基金管理人有关损害基金份额持有人利益的行为。

报告期内，本基金利润分配情况符合法律法规和基金合同的相关约定。

5.3 托管人对本中期报告中财务信息等内容的真实、准确和完整发表意见

本托管人复核审查了本报告中的财务指标、净值表现、利润分配情况、财务会计报告、投资组合报告等内容，保证复核内容不存在虚假记载、误导性陈述或者重大遗漏。

§ 6 半年度财务会计报告（未经审计）

6.1 资产负债表

会计主体：华泰柏瑞 MSCI 中国 A 股国际通交易型开放式指数证券投资基金

报告截止日：2023 年 6 月 30 日

单位：人民币元

| 资产 | 附注号 | 本期末 2023 年 6 月 30 日 | 上年度末 2022 年 12 月 31 日 |
|------------|---------|------------------------|--------------------------|
| 资产： | | | |
| 银行存款 | 6.4.7.1 | 4,299,982.39 | 9,926,995.56 |
| 结算备付金 | | 4,654,972.92 | 12,134,549.46 |
| 存出保证金 | | 909,695.70 | 2,593,905.51 |
| 交易性金融资产 | 6.4.7.2 | 101,593,311.38 | 495,720,543.02 |
| 其中：股票投资 | | 101,593,311.38 | 495,699,542.74 |
| 基金投资 | | - | - |
| 债券投资 | | - | 21,000.28 |
| 资产支持证券投资 | | - | - |
| 贵金属投资 | | - | - |
| 其他投资 | | - | - |
| 衍生金融资产 | 6.4.7.3 | - | - |
| 买入返售金融资产 | 6.4.7.4 | - | - |

| | | | |
|---------------|------------|-------------------|--------------------|
| 债权投资 | 6.4.7.5 | - | - |
| 其中：债券投资 | | - | - |
| 资产支持证券投资 | | - | - |
| 其他投资 | | - | - |
| 其他债权投资 | 6.4.7.6 | - | - |
| 其他权益工具投资 | 6.4.7.7 | - | - |
| 应收清算款 | | - | 251,461.32 |
| 应收股利 | | - | - |
| 应收申购款 | | - | - |
| 递延所得税资产 | | - | - |
| 其他资产 | 6.4.7.8 | - | - |
| 资产总计 | | 111,457,962.39 | 520,627,454.87 |
| 负债和净资产 | 附注号 | 本期末 | 上年度末 |
| | | 2023年6月30日 | 2022年12月31日 |
| 负 债： | | | |
| 短期借款 | | - | - |
| 交易性金融负债 | | - | - |
| 衍生金融负债 | 6.4.7.3 | - | - |
| 卖出回购金融资产款 | | - | - |
| 应付清算款 | | 430,079.99 | - |
| 应付赎回款 | | - | - |
| 应付管理人报酬 | | 13,565.81 | 67,180.18 |
| 应付托管费 | | 4,521.94 | 22,393.40 |
| 应付销售服务费 | | - | - |
| 应付投资顾问费 | | - | - |
| 应交税费 | | - | 0.41 |
| 应付利润 | | - | - |
| 递延所得税负债 | | - | - |
| 其他负债 | 6.4.7.9 | 1,017,155.53 | 1,084,833.12 |
| 负债合计 | | 1,465,323.27 | 1,174,407.11 |
| 净资产： | | | |
| 实收基金 | 6.4.7.10 | 96,056,394.00 | 453,056,394.00 |
| 其他综合收益 | 6.4.7.11 | - | - |
| 未分配利润 | 6.4.7.12 | 13,936,245.12 | 66,396,653.76 |
| 净资产合计 | | 109,992,639.12 | 519,453,047.76 |
| 负债和净资产总计 | | 111,457,962.39 | 520,627,454.87 |

注：报告截止日 2023 年 06 月 30 日，基金份额净值 1.1451 元，基金份额总额 96,056,394.00 份。

6.2 利润表

会计主体：华泰柏瑞 MSCI 中国 A 股国际通交易型开放式指数证券投资基金

本报告期：2023 年 1 月 1 日至 2023 年 6 月 30 日

单位：人民币元

| 项目 | 附注号 | 本期 2023 年 1 月 1 日至 2023 年 6 月 30 日 | 上年度可比期间 2022 年 1 月 1 日至 2022 年 6 月 30 日 |
|------------------------|------------|--|---|
| 一、营业总收入 | | 22,286,491.48 | -44,964,985.64 |
| 1. 利息收入 | | 63,539.48 | 60,452.91 |
| 其中：存款利息收入 | 6.4.7.13 | 63,539.48 | 60,452.91 |
| 债券利息收入 | | - | - |
| 资产支持证券利息收入 | | - | - |
| 买入返售金融资产收入 | | - | - |
| 证券出借利息收入 | | - | - |
| 其他利息收入 | | - | - |
| 2. 投资收益（损失以“-”填列） | | -17,854,741.56 | -6,812,531.17 |
| 其中：股票投资收益 | 6.4.7.14 | -18,709,147.84 | -8,806,993.98 |
| 基金投资收益 | | - | - |
| 债券投资收益 | 6.4.7.15 | 17,060.14 | 108,999.67 |
| 资产支持证券投资 | 6.4.7.16 | - | - |
| 贵金属投资收益 | 6.4.7.17 | - | - |
| 衍生工具收益 | 6.4.7.18 | 197,934.15 | -3,415,240.27 |
| 股利收益 | 6.4.7.19 | 639,411.99 | 5,300,703.41 |
| 以摊余成本计量的金融资产终止确认产生的收益 | | - | - |
| 其他投资收益 | | - | - |
| 3. 公允价值变动收益（损失以“-”号填列） | 6.4.7.20 | 40,223,609.33 | -39,058,528.24 |
| 4. 汇兑收益（损失以“-”号填列） | | - | - |
| 5. 其他收入（损失以“-”号填列） | 6.4.7.21 | -145,915.77 | 845,620.86 |
| 减：二、营业总支出 | | 352,700.25 | 798,879.10 |
| 1. 管理人报酬 | 6.4.10.2.1 | 157,048.88 | 425,675.17 |
| 2. 托管费 | 6.4.10.2.2 | 52,349.66 | 141,891.74 |
| 3. 销售服务费 | 6.4.10.2.3 | - | - |
| 4. 投资顾问费 | | - | - |
| 5. 利息支出 | | - | - |
| 其中：卖出回购金融资产支出 | | - | - |
| 6. 信用减值损失 | 6.4.7.22 | - | - |

| | | | |
|----------------------------|----------|---------------|----------------|
| 7. 税金及附加 | | 1,501.90 | 0.30 |
| 8. 其他费用 | 6.4.7.23 | 141,799.81 | 231,311.89 |
| 三、利润总额（亏损总额以“-”号填列） | | 21,933,791.23 | -45,763,864.74 |
| 减：所得税费用 | | - | - |
| 四、净利润（净亏损以“-”号填列） | | 21,933,791.23 | -45,763,864.74 |
| 五、其他综合收益的税后净额 | | - | - |
| 六、综合收益总额 | | 21,933,791.23 | -45,763,864.74 |

6.3 净资产（基金净值）变动表

会计主体：华泰柏瑞 MSCI 中国 A 股国际通交易型开放式指数证券投资基金

本报告期：2023 年 1 月 1 日至 2023 年 6 月 30 日

单位：人民币元

| 项目 | 本期 2023 年 1 月 1 日至 2023 年 6 月 30 日 | | | |
|-------------------------------------|---------------------------------------|--------|----------------|-----------------|
| | 实收基金 | 其他综合收益 | 未分配利润 | 净资产合计 |
| 一、上期期末净资产(基金净值) | 453,056,394.00 | - | 66,396,653.76 | 519,453,047.76 |
| 加：会计政策变更 | - | - | - | - |
| 前期差错更正 | - | - | - | - |
| 其他 | - | - | - | - |
| 二、本期期初净资产(基金净值) | 453,056,394.00 | - | 66,396,653.76 | 519,453,047.76 |
| 三、本期增减变动额(减少以“-”号填列) | - | - | -52,460,408.64 | -409,460,408.64 |
| (一)、综合收益总额 | - | - | 21,933,791.23 | 21,933,791.23 |
| (二)、本期基金份额交易产生的基金净值变动数(净值减少以“-”号填列) | - | - | -74,394,199.87 | -431,394,199.87 |
| 其中：1. 基金申购款 | 3,000,000.00 | - | 561,428.73 | 3,561,428.73 |
| 2. 基金赎回款 | - | - | -74,955,628.60 | -434,955,628.60 |
| (三)、本期向基 | - | - | - | - |

| | | | | |
|--|---------------------------------|--------|----------------|-----------------|
| 金份额持有人分配利润产生的基金净值变动（净值减少以“-”号填列） | | | | |
| （四）、其他综合收益结转留存收益 | - | - | - | - |
| 四、本期期末净资产（基金净值） | 96,056,394.00 | - | 13,936,245.12 | 109,992,639.12 |
| 项目 | 上年度可比期间 2022年1月1日至2022年6月30日 | | | |
| | 实收基金 | 其他综合收益 | 未分配利润 | 净资产合计 |
| 一、上期期末净资产（基金净值） | 363,056,394.00 | - | 282,418,270.88 | 645,474,664.88 |
| 加：会计政策变更 | - | - | - | - |
| 前期差错更正 | - | - | - | - |
| 其他 | - | - | - | - |
| 二、本期期初净资产（基金净值） | 363,056,394.00 | - | 282,418,270.88 | 645,474,664.88 |
| 三、本期增减变动额（减少以“-”号填列） | 165,000,000.00 | - | - | 33,584,012.27 |
| | | | 131,415,987.73 | |
| （一）、综合收益总额 | - | - | -45,763,864.74 | -45,763,864.74 |
| （二）、本期基金份额交易产生的基金净值变动数（净值减少以“-”号填列） | 165,000,000.00 | - | 34,156,487.03 | 199,156,487.03 |
| 其中：1. 基金申购款 | 195,000,000.00 | - | 47,545,057.55 | 242,545,057.55 |
| 2. 基金赎回款 | -30,000,000.00 | - | -13,388,570.52 | -43,388,570.52 |
| （三）、本期向基金份额持有人分配利润产生的基金净值变动（净值减少以“-”号填列） | - | - | - | -119,808,610.02 |
| | | | 119,808,610.02 | |
| （四）、其他综合收益结转留存收 | - | - | - | - |

| | | | | |
|-----------------|----------------|---|----------------|----------------|
| 益 | | | | |
| 四、本期期末净资产(基金净值) | 528,056,394.00 | - | 151,002,283.15 | 679,058,677.15 |

报表附注为财务报表的组成部分。

本报告 6.1 至 6.4 财务报表由下列负责人签署：

| | | |
|-----------|------------|------------|
| <u>韩勇</u> | <u>房伟力</u> | <u>赵景云</u> |
| 基金管理人负责人 | 主管会计工作负责人 | 会计机构负责人 |

6.4 报表附注

6.4.1 基金基本情况

华泰柏瑞 MSCI 中国 A 股国际通交易型开放式指数证券投资基金(以下简称“本基金”)经中国证券监督管理委员会(以下简称“中国证监会”)证监许可[2018]501 号《关于准予华泰柏瑞 MSCI 中国 A 股国际通交易型开放式指数证券投资基金注册的批复》核准,由华泰柏瑞基金管理有限公司依照《中华人民共和国证券投资基金法》和《华泰柏瑞 MSCI 中国 A 股国际通交易型开放式指数证券投资基金基金合同》负责公开募集。本基金为契约型的交易型开放式基金,存续期限不定,首次设立募集不包括认购资金利息共募集人民币 1,547,024,828.00 元(含募集股票市值),业经普华永道中天会计师事务所(特殊普通合伙)普华永道中天验字(2018)第 0284 号验资报告予以验证。经向中国证监会备案,《华泰柏瑞 MSCI 中国 A 股国际通交易型开放式指数证券投资基金基金合同》于 2018 年 4 月 26 日正式生效,基金合同生效日的基金份额总额为 1,547,056,394.00 份基金份额,其中认购资金利息折合 31,566.00 份基金份额。本基金的基金管理人为华泰柏瑞基金管理有限公司,基金托管人为中国建设银行股份有限公司。

经上海证券交易所(以下简称“上交所”)自律管理决定书[2018]58 号文审核同意,本基金 1,547,056,394.00 份基金份额于 2018 年 5 月 18 日在上交所挂牌交易。

根据《中华人民共和国证券投资基金法》和《华泰柏瑞 MSCI 中国 A 股国际通交易型开放式指数证券投资基金基金合同》的有关规定,本基金以标的指数成份股、备选成份股为主要投资对象。此外,为更好地实现投资目标,本基金可少量投资于部分非成份股(包括中小板、创业板以及其他经中国证监会核准发行的股票)、存托凭证、债券(包括国债、金融债、企业债、公司债、次级债、可转换债券(含分离交易可转债)、央行票据、短期融资券、超短期融资券、中期票据等)、资产支持证券、债券回购、银行存款、货币市场工具、股指期货、权证以及法律法规或中国证监会允许基金投资的其他金融工具。本基金将根据法律法规的规定,在履行适当程序后参与融资及转融通证券出借业务。根据《华泰柏瑞基金管理有限公司关于旗下 4 只证券投资基金修改基金合同和托

管协议的公告》，本基金自 2019 年 10 月 16 日起，修改上述投资范围表述：本基金可根据法律法规的规定，参与转融通证券出借业务。本基金投资标的指数成份股及备选成份股的比例不低于基金资产净值的 90%，且不低于基金非现金资产的 80%。在正常市场情况下，本基金日均跟踪偏离度（剔除成份股分红因素）的绝对值不超过 0.2%，年跟踪误差不超过 2%。本基金的业绩比较基准为 MSCI 中国 A 股国际通指数收益率。

本基金的基金管理人华泰柏瑞基金管理有限公司以本基金为目标 ETF，募集成立了华泰柏瑞 MSCI 中国 A 股国际通交易型开放式指数证券投资基金联接基金（以下简称“华泰柏瑞 MSCI 中国 A 股国际通 ETF 联接基金”）。华泰柏瑞 MSCI 中国 A 股国际通 ETF 联接基金为交易型开放式基金，投资目标与本基金类似，将绝大多数基金资产投资于本基金。

本财务报表由本基金的基金管理人华泰柏瑞基金管理有限公司于 2023 年 8 月 31 日批准报出。

6.4.2 会计报表的编制基础

本基金的财务报表按照财政部于 2006 年 2 月 15 日及以后期间颁布的《企业会计准则—基本准则》、各项具体会计准则、《资产管理产品相关会计处理规定》及其他相关规定（以下合称“企业会计准则”）、中国证监会颁布的《证券投资基金信息披露 XBRL 模板第 3 号〈年度报告和中期报告〉》、中国证券投资基金业协会（以下简称“中国基金业协会”）颁布的《证券投资基金会计核算业务指引》、《华泰柏瑞 MSCI 中国 A 股国际通交易型开放式指数证券投资基金基金合同》和在财务报表附注 6.4.4 所列示的中国证监会、中国基金业协会发布的有关规定及允许的基金行业实务操作编制。

本财务报表以持续经营为基础编制。

6.4.3 遵循企业会计准则及其他有关规定的声明

本基金 2023 年 01 月 01 日至 2023 年 06 月 30 日止期间财务报表符合企业会计准则的要求，真实、完整地反映了本基金 2023 年 06 月 30 日的财务状况以及 2023 年 01 月 01 日至 2023 年 06 月 30 日止期间的经营成果和基金净值变动情况等有关信息。

6.4.4 本报告期所采用的会计政策、会计估计与最近一期年度报告相一致的说明

本报告期所采用的会计政策、会计估计与最近一期年度报告相一致。

6.4.5 会计政策和会计估计变更以及差错更正的说明

6.4.5.1 会计政策变更的说明

本基金本报告期未发生会计政策变更。

6.4.5.2 会计估计变更的说明

本基金本报告期未发生会计估计变更。

6.4.5.3 差错更正的说明

本基金在本报告期间无须说明的会计差错更正。

6.4.6 税项

根据财政部、国家税务总局财税[2002]128号《关于开放式证券投资基金有关税收问题的通知》、财税[2008]1号《关于企业所得税若干优惠政策的通知》、财税[2012]85号《关于实施上市公司股息红利差别化个人所得税政策有关问题的通知》、财税[2015]101号《关于上市公司股息红利差别化个人所得税政策有关问题的通知》、财税[2016]36号《关于全面推开营业税改征增值税试点的通知》、财税[2016]46号《关于进一步明确全面推开营改增试点金融业有关政策的通知》、财税[2016]70号《关于金融机构同业往来等增值税政策的补充通知》、财税[2016]140号《关于明确金融 房地产开发 教育辅助服务等增值税政策的通知》、财税[2017]2号《关于资管产品增值税政策有关问题的补充通知》、财税[2017]56号《关于资管产品增值税有关问题的通知》、财税[2017]90号《关于租入固定资产进项税额抵扣等增值税政策的通知》及其他相关财税法规和实务操作，主要税项列示如下：

(1) 资管产品运营过程中发生的增值税应税行为，以资管产品管理人为增值税纳税人。资管产品管理人运营资管产品过程中发生的增值税应税行为，暂适用简易计税方法，按照3%的征收率缴纳增值税。对资管产品在2018年1月1日前运营过程中发生的增值税应税行为，未缴纳增值税的，不再缴纳；已缴纳增值税的，已纳税额从资管产品管理人以后月份的增值税应纳税额中抵减。

对证券投资基金管理人运用基金买卖股票、债券的转让收入免征增值税，对国债、地方政府债以及金融同业往来利息收入亦免征增值税。资管产品管理人运营资管产品提供的贷款服务，以2018年1月1日起产生的利息及利息性质的收入为销售额。资管产品管理人运营资管产品转让2017年12月31日前取得的基金、非货物期货，可以选择按照实际买入价计算销售额，或者以2017年最后一个交易日的基金份额净值、非货物期货结算价格作为买入价计算销售额。

(2) 对基金从证券市场中取得的收入，包括买卖股票、债券的差价收入，股票的股息、红利收入，债券的利息收入及其他收入，暂不征收企业所得税。

(3) 对基金取得的企业债券利息收入，应由发行债券的企业在向基金支付利息时代扣代缴20%的个人所得税。对基金从上市公司取得的股息红利所得，持股期限在1个月以内(含1个月)的，其股息红利所得全额计入应纳税所得额；持股期限在1个月以上至1年(含1年)的，暂减按50%计入应纳税所得额；持股期限超过1年的，暂免征收个人所得税。对基金持有的上市公司限售股，解禁后取得的股息、红利收入，按照上述规定计算纳税，持股时间自解禁日起计算；解禁前取得的股息、红利收入继续暂减按50%计入应纳税所得额。上述所得统一适用20%的税率计征个人

所得税。

(4) 基金卖出股票按 0.1% 的税率缴纳股票交易印花税，买入股票不征收股票交易印花税。

(5) 本基金的城市维护建设税、教育费附加和地方教育附加等税费按照实际缴纳增值税额的适用比例计算缴纳。

6.4.7 重要财务报表项目的说明

6.4.7.1 银行存款

单位：人民币元

| 项目 | 本期末 2023 年 6 月 30 日 |
|----------------|------------------------|
| 活期存款 | 4,299,982.39 |
| 等于：本金 | 4,299,635.73 |
| 加：应计利息 | 346.66 |
| 减：坏账准备 | - |
| 定期存款 | - |
| 等于：本金 | - |
| 加：应计利息 | - |
| 减：坏账准备 | - |
| 其中：存款期限 1 个月以内 | - |
| 存款期限 1-3 个月 | - |
| 存款期限 3 个月以上 | - |
| 其他存款 | - |
| 等于：本金 | - |
| 加：应计利息 | - |
| 减：坏账准备 | - |
| 合计 | 4,299,982.39 |

6.4.7.2 交易性金融资产

单位：人民币元

| 项目 | 本期末 2023 年 6 月 30 日 | | | |
|---------------|------------------------|------|----------------|----------------|
| | 成本 | 应计利息 | 公允价值 | 公允价值变动 |
| 股票 | 112,571,489.56 | - | 101,593,311.38 | -10,978,178.18 |
| 贵金属投资-金交所黄金合约 | - | - | - | - |
| 债券 | 交易所市场 | - | - | - |
| | 银行间市场 | - | - | - |
| | 合计 | - | - | - |
| 资产支持证券 | - | - | - | - |
| 基金 | - | - | - | - |

| | | | | |
|----|----------------|---|----------------|----------------|
| 其他 | - | - | - | - |
| 合计 | 112,571,489.56 | - | 101,593,311.38 | -10,978,178.18 |

6.4.7.3 衍生金融资产/负债

6.4.7.3.1 衍生金融资产/负债期末余额

单位：人民币元

| 项目 | 本期末 2023年6月30日 | | | 备注 |
|-----------|-------------------|------|----|----|
| | 合同/名义 金额 | 公允价值 | | |
| | | 资产 | 负债 | |
| 利率衍生工具 | - | - | - | |
| 货币衍生工具 | - | - | - | |
| 权益衍生工具 | 6,982,440.00 | - | - | |
| 其中：股指期货投资 | 6,982,440.00 | - | - | |
| 其他衍生工具 | - | - | - | |
| 合计 | 6,982,440.00 | - | - | |

6.4.7.3.2 期末基金持有的期货合约情况

单位：人民币元

| 代码 | 名称 | 持仓量（买/卖） | 合约市值 | 公允价值变动 |
|----------------|-------------------|----------|--------------|-----------|
| IC2309 | 中证500期货 2309合约 | 2.00 | 2,388,000.00 | -9,000.00 |
| IF2309 | 沪深300期货 2309合约 | 4.00 | 4,606,800.00 | 21,360.00 |
| 合计 | | | | 12,360.00 |
| 减：可抵销期货 暂收款 | | | | 12,360.00 |
| 净额 | | | | 0.00 |

6.4.7.3.3 期末基金持有的黄金衍生品情况

注：本基金本报告期末未持有黄金衍生品。

6.4.7.4 买入返售金融资产

6.4.7.4.1 各项买入返售金融资产期末余额

注：本基金本报告期末未持有买入返售金融资产。

6.4.7.4.2 期末买断式逆回购交易中取得的债券

注：本基金本报告期末未持有从买断式逆回购交易中取得的债券。

6.4.7.4.3 按预期信用损失一般模型计提减值准备的说明

注：无。

6.4.7.5 债权投资

6.4.7.5.1 债权投资情况

注：本基金本报告期末未持有债权投资。

6.4.7.5.2 债权投资减值准备计提情况

注：本基金本报告期末未持有债权。

6.4.7.6 其他债权投资

6.4.7.6.1 其他债权投资情况

注：本基金本报告期末未持有其他债权投资。

6.4.7.6.2 其他债权投资减值准备计提情况

注：本基金本报告期末未持有其他债权投资。

6.4.7.7 其他权益工具投资

6.4.7.7.1 其他权益工具投资情况

注：本基金本报告期末未持有其他权益工具。

6.4.7.7.2 报告期末其他权益工具投资情况

注：本基金本报告期末未持有其他权益工具。

6.4.7.8 其他资产

注：本基金本报告期末未持有其他资产。

6.4.7.9 其他负债

单位：人民币元

| 项目 | 本期末 2023年6月30日 |
|-------------|-------------------|
| 应付券商交易单元保证金 | - |
| 应付赎回费 | - |
| 应付证券出借违约金 | - |
| 应付交易费用 | 16,789.21 |
| 其中：交易所市场 | 16,789.21 |
| 银行间市场 | - |
| 应付利息 | - |
| 预提费用 | 89,260.15 |
| 应付指数使用费 | 911,106.17 |
| 合计 | 1,017,155.53 |

6.4.7.10 实收基金

金额单位：人民币元

| 项目 | 本期 2023年1月1日至2023年6月30日 | |
|---------------|----------------------------|-----------------|
| | 基金份额（份） | 账面金额 |
| 上年度末 | 453,056,394.00 | 453,056,394.00 |
| 本期申购 | 3,000,000.00 | 3,000,000.00 |
| 本期赎回（以“-”号填列） | -360,000,000.00 | -360,000,000.00 |
| 基金拆分/份额折算前 | - | - |
| 基金拆分/份额折算调整 | - | - |
| 本期申购 | - | - |
| 本期赎回（以“-”号填列） | - | - |
| 本期末 | 96,056,394.00 | 96,056,394.00 |

注：投资者申购、赎回的基金份额需为最小申购赎回单位的整数倍。

6.4.7.11 其他综合收益

注：本基金本报告期末未有其他综合收益。

6.4.7.12 未分配利润

单位：人民币元

| 项目 | 已实现部分 | 未实现部分 | 未分配利润合计 |
|----------------|----------------|----------------|----------------|
| 上年度末 | 97,853,247.75 | -31,456,593.99 | 66,396,653.76 |
| 本期利润 | -18,289,818.10 | 40,223,609.33 | 21,933,791.23 |
| 本期基金份额交易产生的变动数 | -66,206,997.30 | -8,187,202.57 | -74,394,199.87 |
| 其中：基金申购款 | 648,550.01 | -87,121.28 | 561,428.73 |
| 基金赎回款 | -66,855,547.31 | -8,100,081.29 | -74,955,628.60 |
| 本期已分配利润 | - | - | - |
| 本期末 | 13,356,432.35 | 579,812.77 | 13,936,245.12 |

6.4.7.13 存款利息收入

单位：人民币元

| 项目 | 本期 2023年1月1日至2023年6月30日 | |
|-----------|----------------------------|----------|
| | 活期存款利息收入 | 8,949.66 |
| 定期存款利息收入 | - | |
| 其他存款利息收入 | - | |
| 结算备付金利息收入 | 54,077.34 | |
| 其他 | 512.48 | |
| 合计 | 63,539.48 | |

6.4.7.14 股票投资收益

6.4.7.14.1 股票投资收益项目构成

单位：人民币元

| 项目 | 本期 2023年1月1日至2023年6月30日 |
|------------------|----------------------------|
| 股票投资收益——买卖股票差价收入 | -8,318,264.32 |
| 股票投资收益——赎回差价收入 | -10,390,883.52 |
| 股票投资收益——申购差价收入 | - |
| 股票投资收益——证券出借差价收入 | - |
| 合计 | -18,709,147.84 |

6.4.7.14.2 股票投资收益——买卖股票差价收入

单位：人民币元

| 项目 | 本期 2023年1月1日至2023年6月30日 |
|------------|----------------------------|
| 卖出股票成交总额 | 219,699,552.36 |
| 减：卖出股票成本总额 | 227,660,384.32 |
| 减：交易费用 | 357,432.36 |
| 买卖股票差价收入 | -8,318,264.32 |

6.4.7.14.3 股票投资收益——赎回差价收入

单位：人民币元

| 项目 | 本期 2023年1月1日至2023年6月30日 |
|-------------|----------------------------|
| 赎回基金份额对价总额 | 434,955,628.60 |
| 减：现金支付赎回款总额 | 204,950,233.60 |
| 减：赎回股票成本总额 | 240,396,278.52 |
| 减：交易费用 | - |
| 赎回差价收入 | -10,390,883.52 |

6.4.7.14.4 股票投资收益——申购差价收入

注：本基金本报告期内无股票投资收益——申购差价收入。

6.4.7.14.5 股票投资收益——证券出借差价收入

注：本基金本报告期内无股票投资收益——证券出借差价收入。

6.4.7.15 债券投资收益

6.4.7.15.1 债券投资收益项目构成

单位：人民币元

| 项目 | 本期 2023年1月1日至2023年6月30日 |
|------------------------------|----------------------------|
| 债券投资收益——利息收入 | 13.48 |
| 债券投资收益——买卖债券（债转股及债券到期兑付）差价收入 | 17,046.66 |

| | |
|----------------|-----------|
| 债券投资收益——赎回差价收入 | - |
| 债券投资收益——申购差价收入 | - |
| 合计 | 17,060.14 |

6.4.7.15.2 债券投资收益——买卖债券差价收入

单位：人民币元

| 项目 | 本期 2023年1月1日至2023年6月30日 |
|------------------------|----------------------------|
| 卖出债券（债转股及债券到期兑付）成交总额 | 79,363.91 |
| 减：卖出债券（债转股及债券到期兑付）成本总额 | 62,300.00 |
| 减：应计利息总额 | 14.07 |
| 减：交易费用 | 3.18 |
| 买卖债券差价收入 | 17,046.66 |

6.4.7.15.3 债券投资收益——赎回差价收入

注：本基金本报告期内无债券投资收益——赎回差价收入。

6.4.7.15.4 债券投资收益——申购差价收入

注：本基金本报告期内无债券投资收益——申购差价收入。

6.4.7.16 资产支持证券投资收益

6.4.7.16.1 资产支持证券投资收益项目构成

注：本基金本报告期内无资产支持证券投资收益。

6.4.7.16.2 资产支持证券投资收益——买卖资产支持证券差价收入

注：本基金本报告期内无资产支持证券投资收益——买卖资产支持证券差价收入。

6.4.7.16.3 资产支持证券投资收益——赎回差价收入

注：本基金本报告期内无资产支持证券投资收益——赎回差价收入。

6.4.7.16.4 资产支持证券投资收益——申购差价收入

注：本基金本报告期内无资产支持证券投资收益——申购差价收入。

6.4.7.17 贵金属投资收益

6.4.7.17.1 贵金属投资收益项目构成

注：本基金本报告期内无贵金属投资收益。

6.4.7.17.2 贵金属投资收益——买卖贵金属差价收入

注：本基金本报告期内无贵金属投资收益——买卖贵金属差价收入。

6.4.7.17.3 贵金属投资收益——赎回差价收入

注：本基金本报告期内无贵金属投资收益——赎回差价收入。

6.4.7.17.4 贵金属投资收益——申购差价收入

注：本基金本报告期内无贵金属投资收益——申购差价收入。

6.4.7.18 衍生工具收益**6.4.7.18.1 衍生工具收益——买卖权证差价收入**

注：本基金本报告期内无衍生工具收益——买卖权证差价收入。

6.4.7.18.2 衍生工具收益——其他投资收益

单位：人民币元

| 项目 | 本期收益金额 |
|----------|----------------------|
| | 2023年1月1日至2023年6月30日 |
| 股指期货投资收益 | 197,934.15 |

6.4.7.19 股利收益

单位：人民币元

| 项目 | 本期 |
|---------------|----------------------|
| | 2023年1月1日至2023年6月30日 |
| 股票投资产生的股利收益 | 639,411.99 |
| 其中：证券出借权益补偿收入 | - |
| 基金投资产生的股利收益 | - |
| 合计 | 639,411.99 |

6.4.7.20 公允价值变动收益

单位：人民币元

| 项目名称 | 本期 |
|------------------------|----------------------|
| | 2023年1月1日至2023年6月30日 |
| 1. 交易性金融资产 | 39,622,149.33 |
| 股票投资 | 39,622,149.33 |
| 债券投资 | - |
| 资产支持证券投资 | - |
| 基金投资 | - |
| 贵金属投资 | - |
| 其他 | - |
| 2. 衍生工具 | 601,460.00 |
| 权证投资 | - |
| 期货投资 | 601,460.00 |
| 3. 其他 | - |
| 减：应税金融商品公允价值变动产生的预估增值税 | - |
| 合计 | 40,223,609.33 |

6.4.7.21 其他收入

注：本基金本报告期内无其他收入。

6.4.7.22 信用减值损失

注：本基金本报告期内无信用减值损失。

6.4.7.23 其他费用

单位：人民币元

| 项目 | 本期 2023年1月1日至2023年6月30日 |
|---------|----------------------------|
| 审计费用 | 29,752.78 |
| 信息披露费 | 59,507.37 |
| 证券出借违约金 | - |
| 指数使用费 | 52,349.66 |
| 银行划款手续费 | 190.00 |
| 合计 | 141,799.81 |

注：指数使用费为支付标的指数供应商的标的指数许可使用费，按前一日基金资产净值的 0.05% 的年费率计提，逐日累计，按季支付，标的指数许可使用费的收取下限为每季度伍(5)千美元或等值人民币(即不足 5 千美元部分按照 5 千美元或等值人民币收取)。

6.4.7.24 分部报告

本基金以内部组织结构、管理要求、内部报告制度为依据确定经营分部，以经营分部为基础确定报告分部并披露分部信息。

经营分部是指本基金内同时满足下列条件的组成部分：(1) 该组成部分能够在日常活动中产生收入、发生费用；(2) 本基金管理人能够定期评价该组成部分的经营成果，以决定向其配置资源、评价其业绩；(3) 本基金能够取得该组成部分的财务状况、经营成果和现金流量等有关会计信息。如果两个或多个经营分部具有相似的经济特征，并且满足一定条件的，则合并为一个经营分部。

本基金目前以一个单一的经营分部运作，不需要进行分部报告的披露。

6.4.8 或有事项、资产负债表日后事项的说明

6.4.8.1 或有事项

截至资产负债表日，本基金并无须作披露的或有事项。

6.4.8.2 资产负债表日后事项

截至财务报表报出日，本基金并无须作披露的资产负债表日后事项。

6.4.9 关联方关系

6.4.9.1 本报告期存在控制关系或其他重大利害关系的关联方发生变化的情况

本报告期内存在控制关系或其他重大利害关系的关联方未发生变化。

6.4.9.2 本报告期与基金发生关联交易的各关联方

| 关联方名称 | 与本基金的关系 |
|--|--------------------------|
| 华泰柏瑞基金管理有限公司(“华泰柏瑞基金”) | 基金管理人、基金销售机构 |
| 中国建设银行股份有限公司(“建设银行”) | 基金托管人 |
| 华泰证券股份有限公司(“华泰证券”) | 基金管理人的股东、申购赎回代理券商、基金销售机构 |
| 华泰联合证券有限责任公司(“华泰联合证券”) | 基金管理人的股东华泰证券的控股子公司 |
| 华泰柏瑞 MSCI 中国 A 股国际通交易型开放式指数证券投资基金联接基金(“华泰柏瑞 MSCIETF 联接基金”) | 本基金的基金管理人管理的其他基金 |

注：下述关联交易均在正常业务范围内按一般商业条款订立。

6.4.10 本报告期及上年度可比期间的关联方交易

6.4.10.1 通过关联方交易单元进行的交易

6.4.10.1.1 股票交易

金额单位：人民币元

| 关联方名称 | 本期 2023年1月1日至2023年6月 30日 | | 上年度可比期间 2022年1月1日至2022年6月30日 | |
|-------|--------------------------------|-------------------------|---------------------------------|-------------------------|
| | 成交金额 | 占当期股票 成交总额的比 例(%) | 成交金额 | 占当期股票 成交总额的比 例(%) |
| 华泰证券 | 5,855,981.18 | 22.60 | 146,749,846.14 | 26.08 |

6.4.10.1.2 权证交易

注：本基金本报告期及上年度可比期间均未通过关联方交易单元进行权证交易。

6.4.10.1.3 应支付关联方的佣金

金额单位：人民币元

| 关联方名称 | 本期 2023年1月1日至2023年6月30日 | | | |
|-------|---------------------------------|-------------------|--------------|---------------------|
| | 当期 佣金 | 占当期佣金总量 的比例(%) | 期末应付佣金余 额 | 占期末应付佣金 总额的比例(%) |
| 华泰证券 | 42,899.13 | 37.44 | 4,013.07 | 23.90 |
| 关联方名称 | 上年度可比期间 2022年1月1日至2022年6月30日 | | | |
| | 当期 佣金 | 占当期佣金总量 的比例(%) | 期末应付佣金余 额 | 占期末应付佣金 总额的比例(%) |
| 华泰证券 | 133,038.39 | 35.63 | 23,871.09 | 45.03 |

注：1、上述佣金参考市场价格经本基金的基金管理人与对方协商确定，以扣除由中国证券登记结

算有限责任公司收取的证管费和经手费的净额列示。

2、该类佣金协议的服务范围还包括佣金收取方为本基金提供的证券投资研究成果和市场信息服务等。

6.4.10.2 关联方报酬

6.4.10.2.1 基金管理费

单位：人民币元

| 项目 | 本期 2023年1月1日至2023年6 月30日 | 上年度可比期间 2022年1月1日至2022 年6月30日 |
|-----------------|--------------------------------|-------------------------------------|
| 当期发生的基金应支付的管理费 | 157,048.88 | 425,675.17 |
| 其中：支付销售机构的客户维护费 | 3,606.96 | 3,084.54 |

注：支付基金管理人华泰柏瑞基金的管理人报酬按前一日基金资产净值 0.15%的年费率计提，逐日累计至每月月底，按月支付。其计算公式为：

$$\text{日管理人报酬} = \text{前一日基金资产净值} \times 0.15\% / \text{当年天数}。$$

6.4.10.2.2 基金托管费

单位：人民币元

| 项目 | 本期 2023年1月1日至2023年6 月30日 | 上年度可比期间 2022年1月1日至2022 年6月30日 |
|----------------|--------------------------------|-------------------------------------|
| 当期发生的基金应支付的托管费 | 52,349.66 | 141,891.74 |

注：支付基金托管人中国建设银行的托管费按前一日基金资产净值 0.05%的年费率计提，逐日累计至每月月底，按月支付。其计算公式为：日托管费=前一日基金资产净值×0.05%/当年天数。

6.4.10.3 与关联方进行银行间同业市场的债券（含回购）交易

注：本基金本报告期及上年度可比期间未发生与关联方进行的银行间同业市场的债券（含回购）交易。

6.4.10.4 报告期内转融通证券出借业务发生重大关联交易事项的说明

6.4.10.4.1 与关联方通过约定申报方式进行的适用固定期限费率的证券出借业务的情况

注：本基金本报告期及上年度可比期间未发生与关联方通过约定申报方式进行的适用固定期限费率的证券出借业务。

6.4.10.4.2 与关联方通过约定申报方式进行的适用市场化期限费率的证券出借业务的情况

注：本基金本报告期及上年度可比期间未发生与关联方通过约定申报方式进行的适用市场化期限费率的证券出借业务。

6.4.10.5 各关联方投资本基金的情况

6.4.10.5.1 报告期内基金管理人运用固有资金投资本基金的情况

注：本报告期内与上年度可比期间，基金管理人未投资本基金。

6.4.10.5.2 报告期末除基金管理人之外的其他关联方投资本基金的情况

份额单位：份

| 关联方名称 | 本期末 2023年6月30日 | | 上年度末 2022年12月31日 | |
|---|-------------------|-----------------------------|---------------------|-----------------------------|
| | 持有的 基金份额 | 持有的基金份额 占基金总份额的 比例（%） | 持有的 基金份额 | 持有的基金份额 占基金总份额的比 例（%） |
| 华泰柏瑞 MSCI中国A股 国际通交易 型开放式指 数证券投资 基金联接基 金 | 15,710,141.00 | 16.3551 | 374,081,441.00 | 82.5684 |
| 华泰证券股 份有限公司 | 649,450.00 | 0.6761 | 1,161,068.00 | 0.2563 |

6.4.10.6 由关联方保管的银行存款余额及当期产生的利息收入

单位：人民币元

| 关联方名称 | 本期 2023年1月1日至2023年6月30 日 | | 上年度可比期间 2022年1月1日至2022年6月30日 | |
|--------|--------------------------------|----------|---------------------------------|-----------|
| | 期末余额 | 当期利息收入 | 期末余额 | 当期利息收入 |
| 中国建设银行 | 4,299,982.39 | 8,949.66 | 12,369,760.01 | 27,905.76 |

注：本基金的银行存款由基金托管人中国建设银行股份有限公司保管，按银行同业利率计息。

6.4.10.7 本基金在承销期内参与关联方承销证券的情况

金额单位：人民币元

| 本期 2023年1月1日至2023年6月30日 | | | | | |
|----------------------------|-----------|------|------|--------------------|-----------|
| 关联方名称 | 证券代码 | 证券名称 | 发行方式 | 基金在承销期内买入 | |
| | | | | 数量（单 位：股/ 张） | 总金额 |
| 华泰联合证券 | 301408.SZ | 华人健康 | 网下申购 | 2,889 | 46,917.36 |
| 华泰联合证券 | 603291.SH | 联合水务 | 网下申购 | 536 | 3,140.96 |
| 华泰联合证券 | 600925.SH | 苏能股份 | 网下申购 | 8,960 | 55,372.80 |
| 华泰联合证券 | 603137.SH | 恒尚节能 | 网下申购 | 916 | 14,564.40 |
| 华泰联合证券 | 688469.SH | 中芯集成 | 网下申购 | 14,075 | 80,086.75 |
| 华泰联合证券 | 688512.SH | 慧智微 | 网下申购 | 1,982 | 41,463.44 |

| 华泰联合证券 | 688472. SH | 阿特斯 | 网下申购 | 4,312 | 47,863.20 |
|---------------------------------|------------|-------|------|------------|------------|
| 华泰联合证券 | 688429. SH | 时创能源 | 网下申购 | 1,294 | 24,844.80 |
| 华泰联合证券 | 113066. SH | 平煤转债 | 网上配售 | 90 | 9,000.00 |
| 华泰联合证券 | 118031. SH | 天23转债 | 网上配售 | 260 | 26,000.00 |
| 华泰联合证券 | 601916. SH | 浙商银行 | 网上配售 | 12,660 | 25,573.20 |
| 上年度可比期间 2022年1月1日至2022年6月30日 | | | | | |
| 关联方名称 | 证券代码 | 证券名称 | 发行方式 | 基金在承销期内买入 | |
| | | | | 数量（单位：股/张） | 总金额 |
| 华泰联合证券 | 301298 | 东利机械 | 网下申购 | 6,340 | 80,391.20 |
| 华泰联合证券 | 301207 | 华兰疫苗 | 网下申购 | 3,721 | 211,650.48 |
| 华泰联合证券 | 301256 | 华融化学 | 网下申购 | 18,308 | 147,379.40 |
| 华泰联合证券 | 301160 | 翔楼新材 | 网下申购 | 3,918 | 123,652.08 |
| 华泰联合证券 | 301153 | 中科江南 | 网下申购 | 3,973 | 133,810.64 |

6.4.10.8 其他关联交易事项的说明

注：本基金本报告期及上年度可比期间无须作说明的其他关联交易事项。

6.4.11 利润分配情况

注：本基金本报告期内未进行利润分配。

6.4.12 期末（2023年6月30日）本基金持有的流通受限证券

6.4.12.1 因认购新发/增发证券而于期末持有的流通受限证券

金额单位：人民币元

| 6.4.12.1.1 受限证券类别：股票 | | | | | | | | | | |
|----------------------|------|-------------|-----|--------|-------|--------|----------|-----------|-----------|----|
| 证券代码 | 证券名称 | 成功认购日 | 受限期 | 流通受限类型 | 认购价格 | 期末估值单价 | 数量（单位：股） | 期末成本总额 | 期末估值总额 | 备注 |
| 301157 | 华塑科技 | 2023年3月1日 | 6个月 | 新股锁定期内 | 56.50 | 52.93 | 57 | 3,220.50 | 3,017.01 | - |
| 301301 | 川宁生物 | 2022年12月20日 | 6个月 | 新股锁定期 | 5.00 | 8.96 | 3,574 | 17,870.00 | 32,023.04 | - |

| | | | | | | | | | | |
|--------|------|------------|-----|--------|-------|-------|-----|-----------|-----------|---|
| | | | | 内 | | | | | | |
| 301317 | 鑫磊股份 | 2023年1月12日 | 6个月 | 新股锁定期内 | 20.67 | 26.17 | 694 | 14,344.98 | 18,161.98 | - |
| 301345 | 涛涛车业 | 2023年3月10日 | 6个月 | 新股锁定期内 | 73.45 | 46.64 | 53 | 3,892.85 | 2,471.92 | - |
| 301358 | 湖南裕能 | 2023年2月1日 | 6个月 | 新股锁定期内 | 23.77 | 42.89 | 691 | 16,425.07 | 29,636.99 | - |
| 301373 | 凌玮科技 | 2023年1月20日 | 6个月 | 新股锁定期内 | 33.73 | 31.85 | 277 | 9,343.21 | 8,822.45 | - |
| 301408 | 华人健康 | 2023年2月22日 | 6个月 | 新股锁定期内 | 16.24 | 16.95 | 289 | 4,693.36 | 4,898.55 | - |
| 301419 | 阿莱德 | 2023年2月2日 | 6个月 | 新股锁定期内 | 24.80 | 43.85 | 330 | 8,184.00 | 14,470.50 | - |
| 301439 | 泓淋电力 | 2023年3月10日 | 6个月 | 新股锁定期内 | 19.99 | 16.90 | 159 | 3,178.41 | 2,687.10 | - |
| 601061 | 中 | 2023 | 6个月 | 新 | 6.58 | 7.58 | 374 | 2,460.92 | 2,834.92 | - |

| | | | | | | | | | | |
|--------|------|------------|---------|--------|-------|-------|--------|-----------|-----------|---|
| | 信金属 | 年3月30日 | | 股锁定期内 | | | | | | |
| 601065 | 江盐集团 | 2023年3月31日 | 6个月 | 新股锁定期内 | 10.36 | 11.84 | 117 | 1,212.12 | 1,385.28 | - |
| 601133 | 柏诚股份 | 2023年3月31日 | 6个月 | 新股锁定期内 | 11.66 | 12.26 | 117 | 1,364.22 | 1,434.42 | - |
| 601916 | 浙商银行 | 2023年6月27日 | 1个月内(含) | 配股流通受限 | 2.02 | 2.64 | 12,660 | 25,573.20 | 33,422.40 | - |
| 603125 | 常青科技 | 2023年3月30日 | 6个月 | 新股锁定期内 | 25.98 | 24.53 | 41 | 1,065.18 | 1,005.73 | - |
| 603135 | 中重科技 | 2023年3月29日 | 6个月 | 新股锁定期内 | 17.80 | 17.89 | 124 | 2,207.20 | 2,218.36 | - |
| 603137 | 恒尚节能 | 2023年4月10日 | 6个月 | 新股锁定期内 | 15.90 | 17.09 | 92 | 1,462.80 | 1,572.28 | - |
| 603172 | 万丰股 | 2023年4月28日 | 6个月 | 新股锁 | 14.58 | 16.13 | 82 | 1,195.56 | 1,322.66 | - |

| | 份 | 日 | | 定期内 | | | | | | |
|--------|------|------------|-----|--------|-------|-------|-----|-----------|-----------|---|
| 688249 | 晶合集成 | 2023年4月24日 | 6个月 | 新股锁定期内 | 19.86 | 18.06 | 741 | 14,716.26 | 13,382.46 | - |
| 688334 | 西高院 | 2023年6月9日 | 6个月 | 新股锁定期内 | 14.16 | 16.21 | 233 | 3,299.28 | 3,776.93 | - |
| 688352 | 顾中科技 | 2023年4月11日 | 6个月 | 新股锁定期内 | 12.10 | 12.07 | 358 | 4,331.80 | 4,321.06 | - |
| 688361 | 中科飞测 | 2023年5月12日 | 6个月 | 新股锁定期内 | 23.60 | 64.67 | 110 | 2,596.00 | 7,113.70 | - |
| 688429 | 时创能源 | 2023年6月20日 | 6个月 | 新股锁定期内 | 19.20 | 25.53 | 130 | 2,496.00 | 3,318.90 | - |
| 688433 | 华曙高科 | 2023年4月7日 | 6个月 | 新股锁定期内 | 26.66 | 31.50 | 117 | 3,119.22 | 3,685.50 | - |
| 688443 | 智翔金泰 | 2023年6月13日 | 6个月 | 新股锁定期 | 37.88 | 29.49 | 226 | 8,560.88 | 6,664.74 | - |

| | | | | | | | | | | |
|--------|------|------------|-----|--------|-------|--------|-------|------------|------------|---|
| | | | | 内 | | | | | | |
| 688458 | 美芯晟 | 2023年5月15日 | 6个月 | 新股锁定期内 | 75.00 | 90.76 | 51 | 3,825.00 | 4,628.76 | - |
| 688469 | 中芯集成 | 2023年4月28日 | 6个月 | 新股锁定期内 | 5.69 | 5.41 | 1,408 | 8,011.52 | 7,617.28 | - |
| 688472 | 阿特斯 | 2023年6月2日 | 6个月 | 新股锁定期内 | 11.10 | 17.04 | 432 | 4,795.20 | 7,361.28 | - |
| 688479 | 友车科技 | 2023年5月4日 | 6个月 | 新股锁定期内 | 33.99 | 29.49 | 83 | 2,821.17 | 2,447.67 | - |
| 688484 | 南芯科技 | 2023年3月28日 | 6个月 | 新股锁定期内 | 39.99 | 36.71 | 119 | 4,758.81 | 4,368.49 | - |
| 688512 | 慧智微 | 2023年5月8日 | 6个月 | 新股锁定期内 | 20.92 | 19.16 | 199 | 4,163.08 | 3,812.84 | - |
| 688515 | 裕太微 | 2023年2月1日 | 6个月 | 新股锁定期内 | 92.00 | 162.75 | 3,107 | 285,844.00 | 505,664.25 | - |
| 688523 | 航 | 2023 | 6个月 | 新 | 21.86 | 23.85 | 165 | 3,606.90 | 3,935.25 | - |

| | | | | | | | | | | |
|--------|------|------------|---------|--------|-------|-------|-----|-----------|-----------|---|
| | 天环宇 | 年5月26日 | | 股锁定期内 | | | | | | |
| 688535 | 华海诚科 | 2023年3月28日 | 6个月 | 新股锁定期内 | 35.00 | 51.23 | 75 | 2,625.00 | 3,842.25 | - |
| 688543 | 国科军工 | 2023年6月14日 | 6个月 | 新股锁定期内 | 43.67 | 53.05 | 76 | 3,318.92 | 4,031.80 | - |
| 688552 | 航天南湖 | 2023年5月8日 | 6个月 | 新股锁定期内 | 21.17 | 23.50 | 161 | 3,408.37 | 3,783.50 | - |
| 688562 | 航天软件 | 2023年5月15日 | 6个月 | 新股锁定期内 | 12.68 | 22.31 | 238 | 3,017.84 | 5,309.78 | - |
| 688582 | 芯动联科 | 2023年6月21日 | 6个月 | 新股锁定期内 | 26.74 | 40.68 | 116 | 3,101.84 | 4,718.88 | - |
| 688593 | 新相微 | 2023年5月25日 | 6个月 | 新股锁定期内 | 11.18 | 14.59 | 294 | 3,286.92 | 4,289.46 | - |
| 688603 | 天承科 | 2023年6月30日 | 1个月内(含) | 新股未 | 55.00 | 55.00 | 556 | 30,580.00 | 30,580.00 | - |

| | 技 | 日 | | 上市 | | | | | | |
|--------|------|------------|-----|--------|--------|-------|-----|----------|----------|---|
| 688620 | 安凯微 | 2023年6月15日 | 6个月 | 新股锁定期内 | 10.68 | 12.34 | 302 | 3,225.36 | 3,726.68 | - |
| 688623 | 双元科技 | 2023年5月31日 | 6个月 | 新股锁定期内 | 125.88 | 86.79 | 32 | 4,028.16 | 2,777.28 | - |
| 688629 | 华丰科技 | 2023年6月16日 | 6个月 | 新股锁定期内 | 9.26 | 18.59 | 286 | 2,648.36 | 5,316.74 | - |
| 688631 | 莱斯信息 | 2023年6月19日 | 6个月 | 新股锁定期内 | 25.28 | 29.87 | 86 | 2,174.08 | 2,568.82 | - |

注：1、根据中国证监会《上市公司证券发行注册管理办法》，基金参与上市公司向特定对象发行股票所获得的股票，自发行结束之日起6个月内不得转让。

2、基金还可作为特定投资者，认购首次公开发行股票时公司股东公开发售股份，所认购的股份自发行结束之日起12个月内不得转让。

3、根据《上海证券交易所科创板上市公司股东以向特定机构投资者询价转让和配售方式减持股份实施细则》，基金通过询价转让受让的股份，在受让后6个月内不得转让。

4、基金可使用以基金名义开设的股票账户，选择网上或者网下一种方式进行新股申购。其中基金参与网下申购获得的设定限售期的新股或作为战略投资者参与配售获得的新股，在新股上市后的约定期限内不能自由转让；基金参与网上申购获配的新股，从新股获配日至新股上市日之间不能自由转让。

6.4.12.2 期末持有的暂时停牌等流通受限股票

注：本基金本期末未持有暂时停牌的流通受限股票。

6.4.12.3 期末债券正回购交易中作为抵押的债券

6.4.12.3.1 银行间市场债券正回购

注：截止本报告期末，本基金从事银行间市场债券正回购交易形成的卖出回购证券余额 0 元，无债券作为质押。

6.4.12.3.2 交易所市场债券正回购

注：截止本报告期末，本基金从事交易所市场债券正回购交易形成的卖出回购证券余额 0 元，无债券作为质押。

6.4.12.4 期末参与转融通证券出借业务的证券

注：本基金本报告期末未参与转融通证券出借业务。

6.4.13 金融工具风险及管理

6.4.13.1 风险管理政策和组织架构

本基金为被动式指数基金，其预期的风险和收益高于货币市场基金、债券型基金、混合型基金，主要投资于标的指数成份股和备选成份股。本基金在日常经营活动中面临的与这些金融工具相关的风险主要包括信用风险、流动性风险及市场风险。本基金的基金管理人从事风险管理的主要目标是争取将以上风险控制在限定的范围之内，力争实现保持基金净值增长率与标的指数增长率间的高度正相关，并保持跟踪误差在合同约定的范围内。

本基金的基金管理人建立的风险管理体系由“组织、制度、流程和报告”等四个方面构成。组织是指公司的风险管理组织架构包括董事会下设的风险管理与审计委员会、公司管理层的风险控制委员会、风险管理部和合规法律部以及公司各业务部门，董事会对建立基金风险管理内部控制系统和维持其有效性承担最终责任；制度是指风险管理相关的规章制度，是对组织职能及其工作流程等的具体规定；流程是风险管理的工作流程，它详细规定了各部门之间风险管理工作的内容和程序；报告是对流程的必要反映和记录，既是风险管理工作的重要环节，也是对风险管理工作的总结和披露。

本基金的基金管理人对于金融工具的风险管理方法主要是通过定性分析和定量分析的方法去估测各种风险产生的可能损失。从定性分析的角度出发，判断风险损失的严重程度和出现同类风险损失的频度。而从定量分析的角度出发，根据本基金的投资目标，结合基金资产所运用金融工具特征，通过特定的风险量化指标、模型，日常的量化报告，确定风险损失的限度和相应置信程度，及时可靠地对各种风险进行监督、检查和评估，并通过相应决策，将风险控制在可承受的范围内。

6.4.13.2 信用风险

信用风险是指基金在交易过程中因交易对手未履行合约责任，或者基金所投资证券之发行人出现违约、拒绝支付到期本息等情况，导致基金资产损失和收益变化的风险。

本基金的基金管理人在交易前对交易对手的资信状况进行了充分的评估。本基金的银行存款存放在本基金的托管人中国建设银行，因而与银行存款相关的信用风险不重大。本基金在交易所进行的交易均以中国证券登记结算有限责任公司为交易对手完成证券交收和款项清算，违约风险可能性很小；在银行间同业市场进行交易前均对交易对手进行信用评估并对证券交割方式进行限制以控制相应的信用风险。

本基金的基金管理人建立了信用风险管理流程，通过对投资品种信用等级评估来控制证券发行人的信用风险，且通过分散化投资以分散信用风险。

于 2023 年 6 月 30 日，本基金无债券投资(2022 年 12 月 31 日：本基金持有的除国债、央行票据和政策性金融债以外的债券占基金资产净值的比例为 0.004%)。

6.4.13.3 流动性风险

流动性风险是指基金在履行与金融负债有关的义务时遇到资金短缺的风险。本基金的流动性风险来自调整基金投资组合时，由于部分成份股流动性差，导致本基金难以及时完成组合调整，或承受较大市场冲击成本，从而造成基金投资组合收益偏离标的指数收益的风险。

于 2023 年 6 月 30 日，本基金所承担的全部金融负债的合同约定到期日均为一个月以内且不计息，可赎回基金份额净值(净资产)无固定到期日且不计息，因此账面余额即为未折现的合约到期现金流量。

6.4.13.3.1 报告期内本基金组合资产的流动性风险分析

本基金的基金管理人在基金运作过程中严格按照《公开募集证券投资基金运作管理办法》及《公开募集开放式证券投资基金流动性风险管理规定》等法规的要求对本基金组合资产的流动性风险进行管理，通过独立的风险管理部门对本基金的组合持仓集中度指标、流通受限制的投资品种比例以及组合在短期内变现能力的综合指标等流动性指标进行持续的监测和分析。

本基金所持部分证券在证券交易所上市，其余亦可在银行间同业市场交易，部分基金资产流通暂时受限制不能自由转让的情况参见附注 6.4.12。此外，本基金可通过卖出回购金融资产方式借入短期资金应对流动性需求，其上限一般不超过基金持有的债券投资的公允价值。本基金主动投资于流动性受限资产的市值合计不得超过基金资产净值的 15%。于 2023 年 6 月 30 日，本基金持有的流动性受限资产的估值占基金资产净值的比例符合法律法规的相关要求。

本基金的基金管理人每日对基金组合资产中 7 个工作日可变现资产的可变现价值进行审慎评

估与测算，确保每日确认的净赎回申请不得超过 7 个工作日可变现资产的可变现价值。

同时，本基金的基金管理人通过合理分散逆回购交易的到期日与交易对手的集中度；按照穿透原则对交易对手的财务状况、偿付能力及杠杆水平等进行必要的尽职调查与严格的准入管理，以及对不同的交易对手实施交易额度管理并进行动态调整等措施严格管理本基金从事逆回购交易的流动性风险和交易对手风险。此外，本基金的基金管理人建立了逆回购交易质押品管理制度：根据质押品的资质确定质押率水平；持续监测质押品的风险状况与价值变动以确保质押品按公允价值计算足额；并在与私募类证券资管产品及中国证监会认定的其他主体为交易对手开展逆回购交易时，可接受质押品的资质要求与基金合同约定的投资范围保持一致。

6.4.13.4 市场风险

市场风险是指基金所持金融工具的公允价值或未来现金流量因所处市场各类价格因素的变动而发生波动的风险，包括利率风险、外汇风险和其他价格风险。

6.4.13.4.1 利率风险

利率风险是指金融工具的公允价值或未来现金流量受市场利率变动而发生波动的风险。利率敏感性金融工具均面临由于市场利率上升而导致公允价值下降的风险，其中浮动利率类金融工具还面临每个付息期间结束根据市场利率重新定价时对于未来现金流影响的风险。

本基金的基金管理人定期对本基金面临的利率敏感性缺口进行监控，并通过调整投资组合的久期等方法对上述利率风险进行管理。

6.4.13.4.1.1 利率风险敞口

单位：人民币元

| 本期末 2023年6月30 日 | 1个月以内 | 1-3个月 | 3个月-1年 | 1-5年 | 5年以上 | 不计息 | 合计 |
|-----------------------|--------------|-------|--------|------|------|-----------------|----------------|
| 资产 | | | | | | | |
| 银行存款 | 4,299,982.39 | - | - | - | - | - | 4,299,982.39 |
| 结算备付金 | 4,654,972.92 | - | - | - | - | - | 4,654,972.92 |
| 存出保证金 | 909,695.70 | - | - | - | - | - | 909,695.70 |
| 交易性金融资产 | - | - | - | - | - | -101,593,311.38 | 101,593,311.38 |
| 资产总计 | 9,864,651.01 | - | - | - | - | -101,593,311.38 | 111,457,962.39 |
| 负债 | | | | | | | |
| 应付管理人报酬 | - | - | - | - | - | 13,565.81 | 13,565.81 |
| 应付托管费 | - | - | - | - | - | 4,521.94 | 4,521.94 |
| 应付清算款 | - | - | - | - | - | 430,079.99 | 430,079.99 |
| 其他负债 | - | - | - | - | - | 1,017,155.53 | 1,017,155.53 |

| | | | | | | | |
|-------------------------|---------------|-------|--------|------|-----------|-----------------|----------------|
| 负债总计 | - | - | - | - | - | 1,465,323.27 | 1,465,323.27 |
| 利率敏感度缺口 | 9,864,651.01 | - | - | - | - | -100,127,988.11 | 109,992,639.12 |
| 上年度末 2022年12月 31日 | 1个月以内 | 1-3个月 | 3个月-1年 | 1-5年 | 5年以上 | 不计息 | 合计 |
| 资产 | | | | | | | |
| 银行存款 | 9,926,995.56 | - | - | - | - | - | 9,926,995.56 |
| 结算备付金 | 12,134,549.46 | - | - | - | - | - | 12,134,549.46 |
| 存出保证金 | 37,011.11 | - | - | - | - | 2,556,894.40 | 2,593,905.51 |
| 交易性金融资产 | - | - | - | - | 21,000.28 | 495,699,542.74 | 495,720,543.02 |
| 应收清算款 | - | - | - | - | - | 251,461.32 | 251,461.32 |
| 资产总计 | 22,098,556.13 | - | - | - | 21,000.28 | 498,507,898.46 | 520,627,454.87 |
| 负债 | | | | | | | |
| 应付管理人报酬 | - | - | - | - | - | 67,180.18 | 67,180.18 |
| 应付托管费 | - | - | - | - | - | 22,393.40 | 22,393.40 |
| 应交税费 | - | - | - | - | - | 0.41 | 0.41 |
| 其他负债 | - | - | - | - | - | 1,084,833.12 | 1,084,833.12 |
| 负债总计 | - | - | - | - | - | 1,174,407.11 | 1,174,407.11 |
| 利率敏感度缺口 | 22,098,556.13 | - | - | - | 21,000.28 | 497,333,491.35 | 519,453,047.76 |

注：表中所示为本基金资产及负债的账面价值，并按照合约规定的利率重新定价日或到期日孰早者予以分类。

6.4.13.4.1.2 利率风险的敏感性分析

注：于2023年6月30日，本基金未持有交易性债券投资(2022年12月31日：0.004%)，因此市场利率的变动对于本基金资产净值无重大影响(2022年12月31日：同)。

6.4.13.4.2 外汇风险

外汇风险是指金融工具的公允价值或未来现金流量因外汇汇率变动而发生波动的风险。本基金的所有资产及负债以人民币计价，因此无重大外汇风险。

6.4.13.4.3 其他价格风险

其他价格风险是指基金所持金融工具的公允价值或未来现金流量因除市场利率和外汇汇率以外的市场价格因素变动而发生波动的风险。本基金主要投资于证券交易所上市的股票和债券，所面临的其他价格风险来源于单个证券发行主体自身经营情况或特殊事项的影响，也可能来源于证券市场整体波动的影响。

本基金严格按照基金合同中对投资组合比例的要求进行资产配置，通过投资组合的分散化降

低其他价格风险。此外，本基金的基金管理人每日对本基金所持有的证券价格实施监控，定期运用多种定量方法对基金进行风险度量，及时可靠地对风险进行跟踪和控制。

6.4.13.4.3.1 其他价格风险敞口

金额单位：人民币元

| 项目 | 本期末 2023年6月30日 | | 上年度末 2022年12月31日 | |
|---------------|-------------------|------------------|---------------------|------------------|
| | 公允价值 | 占基金资产净值 比例(%) | 公允价值 | 占基金资产净值 比例(%) |
| 交易性金融资产—股票投资 | 101,593,311.38 | 92.36 | 495,699,542.74 | 95.43 |
| 交易性金融资产—基金投资 | - | - | - | - |
| 交易性金融资产—贵金属投资 | - | - | - | - |
| 衍生金融资产—权证投资 | - | - | - | - |
| 其他 | - | - | - | - |
| 合计 | 101,593,311.38 | 92.36 | 495,699,542.74 | 95.43 |

注：其他包含在期货交易所交易的期货投资(附注7.4.7.3)。在当日无负债结算制度下，期货投资与相关的期货暂收款(结算所得的持仓损益)之间按抵销后的净额为0。

6.4.13.4.3.2 其他价格风险的敏感性分析

| 假设 | 除 MSCI 中国 A 股国际通指数以外的其他市场变量保持不变 | | |
|-----------------------|---------------------------------|-----------------------------|-------------------|
| 分析 | 相关风险变量的变动 | 对资产负债表日基金资产净值的影响金额(单位：人民币元) | |
| | | 本期末(2023年6月30日) | 上年度末(2022年12月31日) |
| | MSCI 中国 A 股国际通指数上升 5% | 4,028,211.38 | 21,168,193.76 |
| MSCI 中国 A 股国际通指数下降 5% | -4,028,211.38 | -21,168,193.76 | |

6.4.14 公允价值

6.4.14.1 金融工具公允价值计量的方法

公允价值计量结果所属的层次，由对公允价值计量整体而言具有重要意义的输入值所属的最低层次决定：

第一层次：相同资产或负债在活跃市场上未经调整的报价。

第二层次：除第一层次输入值外相关资产或负债直接或间接可观察的输入值。

第三层次：相关资产或负债的不可观察输入值。

6.4.14.2 持续的以公允价值计量的金融工具

6.4.14.2.1 各层次金融工具的公允价值

单位：人民币元

| 公允价值计量结果所属的层次 | 本期末 2023年6月30日 | 上年度末 2022年12月31日 |
|---------------|-------------------|---------------------|
| 第一层次 | 100,810,904.53 | 491,446,831.20 |
| 第二层次 | 64,002.40 | 615,986.08 |
| 第三层次 | 718,404.45 | 3,657,725.74 |
| 合计 | 101,593,311.38 | 495,720,543.02 |

6.4.14.2.2 公允价值所属层次间的重大变动

本基金以导致各层次之间转换的事项发生日为确认各层次之间转换的时点。

对于证券交易所上市的股票和债券，若出现重大事项停牌、交易不活跃（包括涨跌停时的交易不活跃）、或属于非公开发行等情况，本基金不会于停牌日至交易恢复活跃日期间、交易不活跃期间及限售期间将相关股票和债券的公允价值列入第一层次；并根据估值调整中采用的不可观察输入值对于公允价值的影响程度，确定相关股票和债券公允价值应属第二层次还是第三层次。

6.4.14.3 非持续的以公允价值计量的金融工具的说明

于2023年6月30日，本基金未持有非持续的以公允价值计量的金融资产（2022年12月31日：同）。

6.4.14.4 不以公允价值计量的金融工具的相关说明

不以公允价值计量的金融资产和负债主要包括应收款项和其他金融负债，其账面价值与公允价值相差很小。

6.4.15 有助于理解和分析会计报表需要说明的其他事项

截至资产负债表日，本基金无需要说明的其他重要事项。

§ 7 投资组合报告

7.1 期末基金资产组合情况

金额单位：人民币元

| 序号 | 项目 | 金额 | 占基金总资产的比例 (%) |
|----|-------------------|----------------|---------------|
| 1 | 权益投资 | 101,593,311.38 | 91.15 |
| | 其中：股票 | 101,593,311.38 | 91.15 |
| 2 | 基金投资 | - | - |
| 3 | 固定收益投资 | - | - |
| | 其中：债券 | - | - |
| | 资产支持证券 | - | - |
| 4 | 贵金属投资 | - | - |
| 5 | 金融衍生品投资 | - | - |
| 6 | 买入返售金融资产 | - | - |
| | 其中：买断式回购的买入返售金融资产 | - | - |
| 7 | 银行存款和结算备付金合计 | 8,954,955.31 | 8.03 |
| 8 | 其他各项资产 | 909,695.70 | 0.82 |
| 9 | 合计 | 111,457,962.39 | 100.00 |

7.2 报告期末按行业分类的股票投资组合

7.2.1 报告期末指数投资按行业分类的境内股票投资组合

| 代码 | 行业类别 | 公允价值（元） | 占基金资产净值比例 (%) |
|----|------------------|---------------|---------------|
| A | 农、林、牧、渔业 | 1,080,696.70 | 0.98 |
| B | 采矿业 | 4,431,158.68 | 4.03 |
| C | 制造业 | 56,811,607.34 | 51.65 |
| D | 电力、热力、燃气及水生产和供应业 | 3,896,186.10 | 3.54 |
| E | 建筑业 | 2,345,900.77 | 2.13 |
| F | 批发和零售业 | 1,086,693.22 | 0.99 |
| G | 交通运输、仓储和邮政业 | 3,352,639.81 | 3.05 |
| H | 住宿和餐饮业 | 150,442.00 | 0.14 |
| I | 信息传输、软件和信息技术服务业 | 5,092,850.07 | 4.63 |
| J | 金融业 | 17,991,441.01 | 16.36 |
| K | 房地产业 | 1,540,425.92 | 1.40 |
| L | 租赁和商务服务业 | 938,501.49 | 0.85 |

| | | | |
|---|---------------|----------------|-------|
| M | 科学研究和技术服务业 | 682,913.20 | 0.62 |
| N | 水利、环境和公共设施管理业 | 131,110.80 | 0.12 |
| O | 居民服务、修理和其他服务业 | - | - |
| P | 教育 | 71,440.00 | 0.06 |
| Q | 卫生和社会工作 | 695,910.18 | 0.63 |
| R | 文化、体育和娱乐业 | 377,928.60 | 0.34 |
| S | 综合 | 134,458.00 | 0.12 |
| | 合计 | 100,812,303.89 | 91.65 |

注：上述股票投资不包括可退替代款估值增值。

7.2.2 报告期末积极投资按行业分类的境内股票投资组合

| 代码 | 行业类别 | 公允价值（元） | 占基金资产净值比例（%） |
|----|------------------|------------|--------------|
| A | 农、林、牧、渔业 | - | - |
| B | 采矿业 | - | - |
| C | 制造业 | 756,164.12 | 0.69 |
| D | 电力、热力、燃气及水生产和供应业 | - | - |
| E | 建筑业 | 3,006.70 | 0.00 |
| F | 批发和零售业 | 7,733.47 | 0.01 |
| G | 交通运输、仓储和邮政业 | - | - |
| H | 住宿和餐饮业 | - | - |
| I | 信息传输、软件和信息技术服务业 | 10,326.27 | 0.01 |
| J | 金融业 | - | - |
| K | 房地产业 | - | - |
| L | 租赁和商务服务业 | - | - |
| M | 科学研究和技术服务业 | 3,776.93 | 0.00 |
| N | 水利、环境和公共设施管理业 | - | - |
| O | 居民服务、修理和其他服务业 | - | - |
| P | 教育 | - | - |
| Q | 卫生和社会工作 | - | - |
| R | 文化、体育和娱乐业 | - | - |

| | | | |
|---|----|------------|------|
| | 乐业 | | |
| S | 综合 | - | - |
| | 合计 | 781,007.49 | 0.71 |

注：上述股票投资不包括可退替代款估值增值。

7.2.3 报告期末按行业分类的港股通投资股票投资组合

注：本基金本报告期末未持有港股通投资股票。

7.3 期末按公允价值占基金资产净值比例大小排序的所有股票投资明细

7.3.1 期末指数投资按公允价值占基金资产净值比例大小排序的所有股票投资明细

金额单位：人民币元

| 序号 | 股票代码 | 股票名称 | 数量 (股) | 公允价值 (元) | 占基金资产净值比例 (%) |
|----|--------|------|-----------|--------------|------------------|
| 1 | 600519 | 贵州茅台 | 3,249 | 5,494,059.00 | 4.99 |
| 2 | 300750 | 宁德时代 | 11,460 | 2,621,933.40 | 2.38 |
| 3 | 600036 | 招商银行 | 53,754 | 1,760,981.04 | 1.60 |
| 4 | 000858 | 五粮液 | 9,806 | 1,603,967.42 | 1.46 |
| 5 | 600900 | 长江电力 | 61,650 | 1,359,999.00 | 1.24 |
| 6 | 601318 | 中国平安 | 28,244 | 1,310,521.60 | 1.19 |
| 7 | 002594 | 比亚迪 | 4,771 | 1,232,206.17 | 1.12 |
| 8 | 300760 | 迈瑞医疗 | 3,100 | 929,380.00 | 0.84 |
| 9 | 601166 | 兴业银行 | 53,582 | 838,558.30 | 0.76 |
| 10 | 000568 | 泸州老窖 | 3,787 | 793,641.59 | 0.72 |
| 11 | 600276 | 恒瑞医药 | 16,514 | 791,020.60 | 0.72 |
| 12 | 601288 | 农业银行 | 221,777 | 782,872.81 | 0.71 |
| 13 | 601398 | 工商银行 | 162,117 | 781,403.94 | 0.71 |
| 14 | 600309 | 万华化学 | 8,200 | 720,288.00 | 0.65 |
| 15 | 601138 | 工业富联 | 25,900 | 652,680.00 | 0.59 |
| 16 | 688111 | 金山办公 | 1,348 | 636,552.56 | 0.58 |
| 17 | 600030 | 中信证券 | 31,969 | 632,346.82 | 0.57 |
| 18 | 601668 | 中国建筑 | 109,304 | 627,404.96 | 0.57 |
| 19 | 601899 | 紫金矿业 | 53,656 | 610,068.72 | 0.55 |
| 20 | 002714 | 牧原股份 | 14,158 | 596,759.70 | 0.54 |
| 21 | 002475 | 立讯精密 | 18,385 | 596,593.25 | 0.54 |
| 22 | 601328 | 交通银行 | 102,264 | 593,131.20 | 0.54 |
| 23 | 300059 | 东方财富 | 40,922 | 581,092.40 | 0.53 |
| 24 | 600809 | 山西汾酒 | 3,100 | 573,717.00 | 0.52 |
| 25 | 000001 | 平安银行 | 50,629 | 568,563.67 | 0.52 |
| 26 | 601888 | 中国中免 | 5,099 | 563,592.47 | 0.51 |
| 27 | 603288 | 海天味业 | 11,991 | 561,778.35 | 0.51 |
| 28 | 601012 | 隆基绿能 | 19,588 | 561,587.96 | 0.51 |
| 29 | 002352 | 顺丰控股 | 12,367 | 557,628.03 | 0.51 |
| 30 | 600000 | 浦发银行 | 75,689 | 547,988.36 | 0.50 |

| | | | | | |
|----|--------|--------|---------|------------|------|
| 31 | 601088 | 中国神华 | 17,000 | 522,750.00 | 0.48 |
| 32 | 600028 | 中国石化 | 81,730 | 519,802.80 | 0.47 |
| 33 | 002304 | 洋河股份 | 3,800 | 499,130.00 | 0.45 |
| 34 | 600406 | 国电南瑞 | 20,990 | 484,869.00 | 0.44 |
| 35 | 600887 | 伊利股份 | 16,524 | 467,959.68 | 0.43 |
| 36 | 000063 | 中兴通讯 | 10,100 | 459,954.00 | 0.42 |
| 37 | 601601 | 中国太保 | 17,700 | 459,846.00 | 0.42 |
| 38 | 600436 | 片仔癀 | 1,600 | 458,176.00 | 0.42 |
| 39 | 300015 | 爱尔眼科 | 24,117 | 447,370.35 | 0.41 |
| 40 | 601225 | 陕西煤业 | 24,489 | 445,454.91 | 0.40 |
| 41 | 002371 | 北方华创 | 1,400 | 444,710.00 | 0.40 |
| 42 | 601816 | 京沪高铁 | 84,400 | 443,944.00 | 0.40 |
| 43 | 300274 | 阳光电源 | 3,800 | 443,194.00 | 0.40 |
| 44 | 002142 | 宁波银行 | 17,037 | 431,036.10 | 0.39 |
| 45 | 601857 | 中国石油 | 55,683 | 415,952.01 | 0.38 |
| 46 | 002230 | 科大讯飞 | 6,072 | 412,653.12 | 0.38 |
| 47 | 603259 | 药明康德 | 6,560 | 408,753.60 | 0.37 |
| 48 | 601766 | 中国中车 | 62,700 | 407,550.00 | 0.37 |
| 49 | 600048 | 保利发展 | 31,210 | 406,666.30 | 0.37 |
| 50 | 601390 | 中国中铁 | 53,000 | 401,740.00 | 0.37 |
| 51 | 600438 | 通威股份 | 11,600 | 397,996.00 | 0.36 |
| 52 | 600905 | 三峡能源 | 73,800 | 396,306.00 | 0.36 |
| 53 | 000725 | 京东方 A | 96,596 | 395,077.64 | 0.36 |
| 54 | 600050 | 中国联通 | 82,000 | 393,600.00 | 0.36 |
| 55 | 600690 | 海尔智家 | 16,302 | 382,770.96 | 0.35 |
| 56 | 600150 | 中国船舶 | 11,600 | 381,756.00 | 0.35 |
| 57 | 601818 | 光大银行 | 119,527 | 366,947.89 | 0.33 |
| 58 | 601658 | 邮储银行 | 74,900 | 366,261.00 | 0.33 |
| 59 | 600031 | 三一重工 | 21,437 | 356,497.31 | 0.32 |
| 60 | 000002 | 万 科 A | 25,369 | 355,673.38 | 0.32 |
| 61 | 002459 | 晶澳科技 | 8,516 | 355,117.20 | 0.32 |
| 62 | 601988 | 中国银行 | 90,495 | 353,835.45 | 0.32 |
| 63 | 002129 | TCL 中环 | 10,550 | 350,260.00 | 0.32 |
| 64 | 601985 | 中国核电 | 48,600 | 342,630.00 | 0.31 |
| 65 | 600016 | 民生银行 | 91,356 | 342,585.00 | 0.31 |
| 66 | 600019 | 宝钢股份 | 57,370 | 322,419.40 | 0.29 |
| 67 | 300014 | 亿纬锂能 | 5,225 | 316,112.50 | 0.29 |
| 68 | 300498 | 温氏股份 | 16,920 | 310,482.00 | 0.28 |
| 69 | 300308 | 中际旭创 | 2,100 | 309,645.00 | 0.28 |
| 70 | 601919 | 中远海控 | 32,852 | 308,808.80 | 0.28 |
| 71 | 002493 | 荣盛石化 | 26,178 | 304,711.92 | 0.28 |
| 72 | 688036 | 传音控股 | 2,035 | 299,145.00 | 0.27 |
| 73 | 603501 | 韦尔股份 | 3,003 | 294,414.12 | 0.27 |

| | | | | | |
|-----|--------|------|--------|------------|------|
| 74 | 600104 | 上汽集团 | 20,329 | 288,061.93 | 0.26 |
| 75 | 600893 | 航发动力 | 6,805 | 287,579.30 | 0.26 |
| 76 | 601006 | 大秦铁路 | 38,300 | 284,569.00 | 0.26 |
| 77 | 600919 | 江苏银行 | 38,079 | 279,880.65 | 0.25 |
| 78 | 000625 | 长安汽车 | 21,592 | 279,184.56 | 0.25 |
| 79 | 000596 | 古井贡酒 | 1,100 | 272,118.00 | 0.25 |
| 80 | 300122 | 智飞生物 | 6,150 | 271,830.00 | 0.25 |
| 81 | 000166 | 申万宏源 | 58,711 | 271,244.82 | 0.25 |
| 82 | 000792 | 盐湖股份 | 14,000 | 268,380.00 | 0.24 |
| 83 | 300896 | 爱美客 | 600 | 266,970.00 | 0.24 |
| 84 | 601066 | 中信建投 | 11,000 | 266,200.00 | 0.24 |
| 85 | 601211 | 国泰君安 | 19,021 | 266,103.79 | 0.24 |
| 86 | 002466 | 天齐锂业 | 3,800 | 265,658.00 | 0.24 |
| 87 | 001979 | 招商蛇口 | 20,158 | 262,658.74 | 0.24 |
| 88 | 600346 | 恒力石化 | 18,180 | 260,519.40 | 0.24 |
| 89 | 000651 | 格力电器 | 7,100 | 259,221.00 | 0.24 |
| 90 | 601669 | 中国电建 | 44,947 | 257,995.78 | 0.23 |
| 91 | 600999 | 招商证券 | 18,940 | 257,015.80 | 0.23 |
| 92 | 002027 | 分众传媒 | 37,642 | 256,342.02 | 0.23 |
| 93 | 601688 | 华泰证券 | 18,600 | 256,122.00 | 0.23 |
| 94 | 002460 | 赣锋锂业 | 4,153 | 253,166.88 | 0.23 |
| 95 | 002812 | 恩捷股份 | 2,600 | 250,510.00 | 0.23 |
| 96 | 000538 | 云南白药 | 4,711 | 247,233.28 | 0.22 |
| 97 | 601169 | 北京银行 | 53,355 | 247,033.65 | 0.22 |
| 98 | 603993 | 洛阳钼业 | 46,082 | 245,617.06 | 0.22 |
| 99 | 300033 | 同花顺 | 1,400 | 245,392.00 | 0.22 |
| 100 | 601628 | 中国人寿 | 7,018 | 245,349.28 | 0.22 |
| 101 | 688012 | 中微公司 | 1,562 | 244,374.90 | 0.22 |
| 102 | 688223 | 晶科能源 | 17,365 | 244,151.90 | 0.22 |
| 103 | 688599 | 天合光能 | 5,668 | 241,513.48 | 0.22 |
| 104 | 600886 | 国投电力 | 19,000 | 240,350.00 | 0.22 |
| 105 | 000938 | 紫光股份 | 7,536 | 240,021.60 | 0.22 |
| 106 | 600585 | 海螺水泥 | 10,086 | 239,441.64 | 0.22 |
| 107 | 600039 | 四川路桥 | 24,019 | 235,626.39 | 0.21 |
| 108 | 601689 | 拓普集团 | 2,900 | 234,030.00 | 0.21 |
| 109 | 300316 | 晶盛机电 | 3,300 | 233,970.00 | 0.21 |
| 110 | 600989 | 宝丰能源 | 18,500 | 233,285.00 | 0.21 |
| 111 | 600845 | 宝信软件 | 4,499 | 228,594.19 | 0.21 |
| 112 | 601360 | 三六零 | 18,000 | 225,720.00 | 0.21 |
| 113 | 600837 | 海通证券 | 24,354 | 224,543.88 | 0.20 |
| 114 | 600570 | 恒生电子 | 5,016 | 222,158.64 | 0.20 |
| 115 | 000895 | 双汇发展 | 9,037 | 221,316.13 | 0.20 |
| 116 | 000338 | 潍柴动力 | 17,761 | 221,302.06 | 0.20 |

| | | | | | |
|-----|--------|--------|---------|------------|------|
| 117 | 600011 | 华能国际 | 23,878 | 221,110.28 | 0.20 |
| 118 | 601100 | 恒立液压 | 3,428 | 220,523.24 | 0.20 |
| 119 | 000776 | 广发证券 | 14,966 | 220,149.86 | 0.20 |
| 120 | 600111 | 北方稀土 | 9,167 | 219,824.66 | 0.20 |
| 121 | 600703 | 三安光电 | 12,700 | 218,948.00 | 0.20 |
| 122 | 600089 | 特变电工 | 9,800 | 218,442.00 | 0.20 |
| 123 | 002920 | 德赛西威 | 1,400 | 218,134.00 | 0.20 |
| 124 | 600547 | 山东黄金 | 9,191 | 215,804.68 | 0.20 |
| 125 | 300124 | 汇川技术 | 3,350 | 215,103.50 | 0.20 |
| 126 | 600010 | 包钢股份 | 118,744 | 212,551.76 | 0.19 |
| 127 | 601009 | 南京银行 | 26,164 | 209,312.00 | 0.19 |
| 128 | 000425 | 徐工机械 | 30,800 | 208,516.00 | 0.19 |
| 129 | 002709 | 天赐材料 | 5,060 | 208,421.40 | 0.19 |
| 130 | 601229 | 上海银行 | 35,869 | 206,246.75 | 0.19 |
| 131 | 002049 | 紫光国微 | 2,200 | 205,150.00 | 0.19 |
| 132 | 002555 | 三七互娱 | 5,800 | 202,304.00 | 0.18 |
| 133 | 600085 | 同仁堂 | 3,500 | 201,460.00 | 0.18 |
| 134 | 601336 | 新华保险 | 5,400 | 198,558.00 | 0.18 |
| 135 | 601868 | 中国能建 | 84,500 | 197,730.00 | 0.18 |
| 136 | 600600 | 青岛啤酒 | 1,900 | 196,897.00 | 0.18 |
| 137 | 002311 | 海大集团 | 4,200 | 196,728.00 | 0.18 |
| 138 | 603659 | 璞泰来 | 5,116 | 195,533.52 | 0.18 |
| 139 | 600188 | 兖矿能源 | 6,500 | 194,480.00 | 0.18 |
| 140 | 000100 | TCL 科技 | 48,934 | 192,799.96 | 0.18 |
| 141 | 000963 | 华东医药 | 4,396 | 190,654.52 | 0.17 |
| 142 | 000301 | 东方盛虹 | 16,100 | 190,302.00 | 0.17 |
| 143 | 601600 | 中国铝业 | 34,500 | 189,405.00 | 0.17 |
| 144 | 603799 | 华友钴业 | 4,102 | 188,322.82 | 0.17 |
| 145 | 600015 | 华夏银行 | 34,577 | 187,061.57 | 0.17 |
| 146 | 688303 | 大全能源 | 4,610 | 186,474.50 | 0.17 |
| 147 | 601618 | 中国中冶 | 46,500 | 184,605.00 | 0.17 |
| 148 | 603986 | 兆易创新 | 1,736 | 184,450.00 | 0.17 |
| 149 | 600660 | 福耀玻璃 | 5,141 | 184,304.85 | 0.17 |
| 150 | 600588 | 用友网络 | 8,964 | 183,762.00 | 0.17 |
| 151 | 600958 | 东方证券 | 18,895 | 183,281.50 | 0.17 |
| 152 | 601995 | 中金公司 | 5,100 | 181,152.00 | 0.16 |
| 153 | 000977 | 浪潮信息 | 3,728 | 180,808.00 | 0.16 |
| 154 | 688396 | 华润微 | 3,426 | 179,556.66 | 0.16 |
| 155 | 600795 | 国电电力 | 46,500 | 178,095.00 | 0.16 |
| 156 | 600926 | 杭州银行 | 15,002 | 176,273.50 | 0.16 |
| 157 | 603806 | 福斯特 | 4,729 | 175,871.51 | 0.16 |
| 158 | 688256 | 寒武纪 | 935 | 175,780.00 | 0.16 |
| 159 | 600674 | 川投能源 | 11,500 | 173,075.00 | 0.16 |

| | | | | | |
|-----|--------|------|---------|------------|------|
| 160 | 600221 | 海航控股 | 108,700 | 171,746.00 | 0.16 |
| 161 | 600029 | 南方航空 | 28,400 | 171,252.00 | 0.16 |
| 162 | 603369 | 今世缘 | 3,200 | 168,960.00 | 0.15 |
| 163 | 300413 | 芒果超媒 | 4,860 | 166,260.60 | 0.15 |
| 164 | 600196 | 复星医药 | 5,377 | 166,149.30 | 0.15 |
| 165 | 002236 | 大华股份 | 8,400 | 165,900.00 | 0.15 |
| 166 | 688008 | 澜起科技 | 2,876 | 165,139.92 | 0.15 |
| 167 | 600426 | 华鲁恒升 | 5,360 | 164,176.80 | 0.15 |
| 168 | 605117 | 德业股份 | 1,090 | 163,009.50 | 0.15 |
| 169 | 601111 | 中国国航 | 19,700 | 162,328.00 | 0.15 |
| 170 | 601865 | 福莱特 | 4,200 | 161,742.00 | 0.15 |
| 171 | 601633 | 长城汽车 | 6,296 | 158,470.32 | 0.14 |
| 172 | 601607 | 上海医药 | 7,060 | 158,214.60 | 0.14 |
| 173 | 601788 | 光大证券 | 9,900 | 157,311.00 | 0.14 |
| 174 | 600745 | 闻泰科技 | 3,200 | 156,480.00 | 0.14 |
| 175 | 000999 | 华润三九 | 2,553 | 154,864.98 | 0.14 |
| 176 | 002241 | 歌尔股份 | 8,652 | 153,573.00 | 0.14 |
| 177 | 601877 | 正泰电器 | 5,500 | 152,075.00 | 0.14 |
| 178 | 601939 | 建设银行 | 24,236 | 151,717.36 | 0.14 |
| 179 | 603392 | 万泰生物 | 2,272 | 151,701.44 | 0.14 |
| 180 | 000661 | 长春高新 | 1,100 | 149,930.00 | 0.14 |
| 181 | 600176 | 中国巨石 | 10,494 | 148,595.04 | 0.14 |
| 182 | 300433 | 蓝思科技 | 12,600 | 148,176.00 | 0.13 |
| 183 | 300999 | 金龙鱼 | 3,700 | 147,963.00 | 0.13 |
| 184 | 600741 | 华域汽车 | 7,920 | 146,203.20 | 0.13 |
| 185 | 600009 | 上海机场 | 3,214 | 145,979.88 | 0.13 |
| 186 | 601727 | 上海电气 | 31,900 | 145,783.00 | 0.13 |
| 187 | 688126 | 沪硅产业 | 6,950 | 145,255.00 | 0.13 |
| 188 | 601916 | 浙商银行 | 54,860 | 144,830.40 | 0.13 |
| 189 | 600023 | 浙能电力 | 28,400 | 143,988.00 | 0.13 |
| 190 | 300408 | 三环集团 | 4,900 | 143,815.00 | 0.13 |
| 191 | 601021 | 春秋航空 | 2,500 | 143,675.00 | 0.13 |
| 192 | 002602 | 世纪华通 | 18,860 | 143,147.40 | 0.13 |
| 193 | 600732 | 爱旭股份 | 4,620 | 142,065.00 | 0.13 |
| 194 | 002736 | 国信证券 | 16,225 | 141,644.25 | 0.13 |
| 195 | 600584 | 长电科技 | 4,500 | 140,265.00 | 0.13 |
| 196 | 603260 | 合盛硅业 | 2,000 | 140,040.00 | 0.13 |
| 197 | 601319 | 中国人保 | 23,900 | 139,576.00 | 0.13 |
| 198 | 002050 | 三花智控 | 4,600 | 139,196.00 | 0.13 |
| 199 | 600027 | 华电国际 | 20,700 | 138,483.00 | 0.13 |
| 200 | 600522 | 中天科技 | 8,700 | 138,417.00 | 0.13 |
| 201 | 600115 | 中国东航 | 28,810 | 137,135.60 | 0.12 |
| 202 | 601901 | 方正证券 | 20,900 | 136,686.00 | 0.12 |

| | | | | | |
|-----|--------|------|--------|------------|------|
| 203 | 000876 | 新希望 | 11,507 | 134,401.76 | 0.12 |
| 204 | 000733 | 振华科技 | 1,400 | 134,190.00 | 0.12 |
| 205 | 000983 | 山西焦煤 | 14,702 | 133,788.20 | 0.12 |
| 206 | 601377 | 兴业证券 | 21,783 | 133,311.96 | 0.12 |
| 207 | 601825 | 沪农商行 | 24,400 | 132,980.00 | 0.12 |
| 208 | 600875 | 东方电气 | 7,100 | 132,415.00 | 0.12 |
| 209 | 300782 | 卓胜微 | 1,368 | 132,189.84 | 0.12 |
| 210 | 002648 | 卫星化学 | 8,574 | 128,267.04 | 0.12 |
| 211 | 601238 | 广汽集团 | 12,300 | 128,166.00 | 0.12 |
| 212 | 002252 | 上海莱士 | 17,000 | 127,670.00 | 0.12 |
| 213 | 600489 | 中金黄金 | 12,300 | 127,059.00 | 0.12 |
| 214 | 601117 | 中国化学 | 15,338 | 126,998.64 | 0.12 |
| 215 | 600233 | 圆通速递 | 8,700 | 126,672.00 | 0.12 |
| 216 | 601881 | 中国银河 | 10,900 | 126,549.00 | 0.12 |
| 217 | 603833 | 欧派家居 | 1,320 | 126,456.00 | 0.11 |
| 218 | 600918 | 中泰证券 | 18,200 | 125,762.00 | 0.11 |
| 219 | 600803 | 新奥股份 | 6,600 | 125,268.00 | 0.11 |
| 220 | 300418 | 昆仑万维 | 3,100 | 124,868.00 | 0.11 |
| 221 | 300454 | 深信服 | 1,100 | 124,575.00 | 0.11 |
| 222 | 002074 | 国轩高科 | 4,500 | 124,290.00 | 0.11 |
| 223 | 601699 | 潞安环能 | 7,615 | 124,276.80 | 0.11 |
| 224 | 300751 | 迈为股份 | 732 | 123,986.16 | 0.11 |
| 225 | 300832 | 新产业 | 2,100 | 123,900.00 | 0.11 |
| 226 | 002180 | 纳思达 | 3,600 | 123,300.00 | 0.11 |
| 227 | 002600 | 领益智造 | 17,800 | 122,998.00 | 0.11 |
| 228 | 002001 | 新和成 | 7,852 | 120,920.80 | 0.11 |
| 229 | 002841 | 视源股份 | 1,800 | 120,312.00 | 0.11 |
| 230 | 000157 | 中联重科 | 17,810 | 120,217.50 | 0.11 |
| 231 | 002938 | 鹏鼎控股 | 4,900 | 119,021.00 | 0.11 |
| 232 | 601872 | 招商轮船 | 20,500 | 118,695.00 | 0.11 |
| 233 | 600415 | 小商品城 | 13,900 | 118,567.00 | 0.11 |
| 234 | 600515 | 海南机场 | 29,000 | 117,740.00 | 0.11 |
| 235 | 601127 | 赛力斯 | 3,200 | 117,664.00 | 0.11 |
| 236 | 603345 | 安井食品 | 800 | 117,440.00 | 0.11 |
| 237 | 603486 | 科沃斯 | 1,500 | 116,655.00 | 0.11 |
| 238 | 601838 | 成都银行 | 9,500 | 115,995.00 | 0.11 |
| 239 | 300496 | 中科创达 | 1,200 | 115,620.00 | 0.11 |
| 240 | 300628 | 亿联网络 | 3,290 | 115,380.30 | 0.10 |
| 241 | 600061 | 国投资本 | 16,200 | 115,344.00 | 0.10 |
| 242 | 688777 | 中控技术 | 1,833 | 115,075.74 | 0.10 |
| 243 | 300223 | 北京君正 | 1,300 | 114,803.00 | 0.10 |
| 244 | 600332 | 白云山 | 3,579 | 114,098.52 | 0.10 |
| 245 | 600256 | 广汇能源 | 16,600 | 113,876.00 | 0.10 |

| | | | | | |
|-----|--------|------|--------|------------|------|
| 246 | 603688 | 石英股份 | 1,000 | 113,840.00 | 0.10 |
| 247 | 000066 | 中国长城 | 8,200 | 113,406.00 | 0.10 |
| 248 | 600132 | 重庆啤酒 | 1,224 | 112,803.84 | 0.10 |
| 249 | 000807 | 云铝股份 | 8,800 | 112,024.00 | 0.10 |
| 250 | 002384 | 东山精密 | 4,300 | 111,370.00 | 0.10 |
| 251 | 600026 | 中远海能 | 8,800 | 111,232.00 | 0.10 |
| 252 | 002422 | 科伦药业 | 3,732 | 110,765.76 | 0.10 |
| 253 | 600079 | 人福医药 | 4,100 | 110,454.00 | 0.10 |
| 254 | 300763 | 锦浪科技 | 1,050 | 109,305.00 | 0.10 |
| 255 | 600460 | 士兰微 | 3,600 | 108,972.00 | 0.10 |
| 256 | 688363 | 华熙生物 | 1,218 | 108,596.88 | 0.10 |
| 257 | 603198 | 迎驾贡酒 | 1,700 | 108,460.00 | 0.10 |
| 258 | 300142 | 沃森生物 | 4,100 | 108,445.00 | 0.10 |
| 259 | 002821 | 凯莱英 | 920 | 108,431.20 | 0.10 |
| 260 | 603290 | 斯达半导 | 500 | 107,600.00 | 0.10 |
| 261 | 603899 | 晨光股份 | 2,400 | 107,136.00 | 0.10 |
| 262 | 002603 | 以岭药业 | 4,140 | 106,356.60 | 0.10 |
| 263 | 300003 | 乐普医疗 | 4,700 | 106,267.00 | 0.10 |
| 264 | 688122 | 西部超导 | 1,898 | 105,775.54 | 0.10 |
| 265 | 688009 | 中国通号 | 18,190 | 105,502.00 | 0.10 |
| 266 | 300037 | 新宙邦 | 2,020 | 104,817.80 | 0.10 |
| 267 | 600536 | 中国软件 | 2,210 | 103,604.80 | 0.09 |
| 268 | 300146 | 汤臣倍健 | 4,300 | 103,114.00 | 0.09 |
| 269 | 000786 | 北新建材 | 4,200 | 102,942.00 | 0.09 |
| 270 | 002007 | 华兰生物 | 4,590 | 102,861.90 | 0.09 |
| 271 | 000988 | 华工科技 | 2,700 | 102,627.00 | 0.09 |
| 272 | 002916 | 深南电路 | 1,360 | 102,503.20 | 0.09 |
| 273 | 688188 | 柏楚电子 | 542 | 102,199.52 | 0.09 |
| 274 | 688099 | 晶晨股份 | 1,208 | 101,858.56 | 0.09 |
| 275 | 300724 | 捷佳伟创 | 900 | 101,115.00 | 0.09 |
| 276 | 002601 | 龙佰集团 | 6,100 | 100,650.00 | 0.09 |
| 277 | 600362 | 江西铜业 | 5,255 | 99,739.90 | 0.09 |
| 278 | 002463 | 沪电股份 | 4,760 | 99,674.40 | 0.09 |
| 279 | 601799 | 星宇股份 | 800 | 98,880.00 | 0.09 |
| 280 | 688390 | 固德威 | 592 | 98,781.12 | 0.09 |
| 281 | 300661 | 圣邦股份 | 1,202 | 98,720.26 | 0.09 |
| 282 | 688301 | 奕瑞科技 | 349 | 98,568.07 | 0.09 |
| 283 | 688516 | 奥特维 | 523 | 98,533.20 | 0.09 |
| 284 | 603444 | 吉比特 | 200 | 98,222.00 | 0.09 |
| 285 | 603939 | 益丰药房 | 2,640 | 97,680.00 | 0.09 |
| 286 | 300759 | 康龙化成 | 2,550 | 97,614.00 | 0.09 |
| 287 | 600754 | 锦江酒店 | 2,300 | 97,382.00 | 0.09 |
| 288 | 601615 | 明阳智能 | 5,700 | 96,216.00 | 0.09 |

| | | | | | |
|-----|--------|-------|--------|-----------|------|
| 289 | 601878 | 浙商证券 | 9,700 | 95,836.00 | 0.09 |
| 290 | 002568 | 百润股份 | 2,632 | 95,673.20 | 0.09 |
| 291 | 600160 | 巨化股份 | 6,900 | 95,082.00 | 0.09 |
| 292 | 600161 | 天坛生物 | 3,500 | 95,025.00 | 0.09 |
| 293 | 688561 | 奇安信 | 1,830 | 94,812.30 | 0.09 |
| 294 | 002738 | 中矿资源 | 1,860 | 94,748.40 | 0.09 |
| 295 | 601958 | 金钼股份 | 8,400 | 93,660.00 | 0.09 |
| 296 | 603737 | 三棵树 | 1,428 | 93,419.76 | 0.08 |
| 297 | 688063 | 派能科技 | 471 | 93,375.75 | 0.08 |
| 298 | 002202 | 金风科技 | 8,783 | 93,275.46 | 0.08 |
| 299 | 002558 | 巨人网络 | 5,200 | 93,236.00 | 0.08 |
| 300 | 600018 | 上港集团 | 17,606 | 92,431.50 | 0.08 |
| 301 | 600487 | 亨通光电 | 6,300 | 92,358.00 | 0.08 |
| 302 | 000069 | 华侨城 A | 20,643 | 90,829.20 | 0.08 |
| 303 | 002294 | 信立泰 | 2,907 | 90,669.33 | 0.08 |
| 304 | 603882 | 金域医学 | 1,200 | 90,600.00 | 0.08 |
| 305 | 300919 | 中伟股份 | 1,500 | 90,375.00 | 0.08 |
| 306 | 000408 | 藏格矿业 | 4,000 | 90,280.00 | 0.08 |
| 307 | 002223 | 鱼跃医疗 | 2,500 | 89,975.00 | 0.08 |
| 308 | 002340 | 格林美 | 13,000 | 89,830.00 | 0.08 |
| 309 | 600219 | 南山铝业 | 29,600 | 89,392.00 | 0.08 |
| 310 | 300957 | 贝泰妮 | 1,000 | 88,880.00 | 0.08 |
| 311 | 601058 | 赛轮轮胎 | 7,800 | 88,842.00 | 0.08 |
| 312 | 600642 | 申能股份 | 12,700 | 88,773.00 | 0.08 |
| 313 | 002028 | 思源电气 | 1,900 | 88,768.00 | 0.08 |
| 314 | 000423 | 东阿阿胶 | 1,657 | 88,566.65 | 0.08 |
| 315 | 603606 | 东方电缆 | 1,800 | 88,254.00 | 0.08 |
| 316 | 002156 | 通富微电 | 3,900 | 88,140.00 | 0.08 |
| 317 | 600970 | 中材国际 | 6,900 | 87,975.00 | 0.08 |
| 318 | 600004 | 白云机场 | 6,100 | 87,474.00 | 0.08 |
| 319 | 002409 | 雅克科技 | 1,200 | 87,456.00 | 0.08 |
| 320 | 601216 | 君正集团 | 21,300 | 87,330.00 | 0.08 |
| 321 | 000729 | 燕京啤酒 | 7,000 | 87,290.00 | 0.08 |
| 322 | 603596 | 伯特利 | 1,100 | 87,186.00 | 0.08 |
| 323 | 600763 | 通策医疗 | 900 | 87,174.00 | 0.08 |
| 324 | 002756 | 永兴材料 | 1,390 | 87,027.90 | 0.08 |
| 325 | 601555 | 东吴证券 | 12,525 | 86,923.50 | 0.08 |
| 326 | 600702 | 舍得酒业 | 700 | 86,765.00 | 0.08 |
| 327 | 688536 | 思瑞浦 | 398 | 86,764.00 | 0.08 |
| 328 | 002064 | 华峰化学 | 12,600 | 86,436.00 | 0.08 |
| 329 | 600884 | 杉杉股份 | 5,700 | 86,298.00 | 0.08 |
| 330 | 002080 | 中材科技 | 4,200 | 86,184.00 | 0.08 |
| 331 | 002430 | 杭氧股份 | 2,500 | 85,900.00 | 0.08 |

| | | | | | |
|-----|--------|-------|--------|-----------|------|
| 332 | 600705 | 中航产融 | 22,284 | 85,347.72 | 0.08 |
| 333 | 603885 | 吉祥航空 | 5,500 | 84,865.00 | 0.08 |
| 334 | 601108 | 财通证券 | 11,710 | 84,780.40 | 0.08 |
| 335 | 002414 | 高德红外 | 10,880 | 84,537.60 | 0.08 |
| 336 | 000629 | 钒钛股份 | 21,600 | 84,456.00 | 0.08 |
| 337 | 601966 | 玲珑轮胎 | 3,800 | 84,436.00 | 0.08 |
| 338 | 002372 | 伟星新材 | 4,100 | 84,214.00 | 0.08 |
| 339 | 002625 | 光启技术 | 5,500 | 83,930.00 | 0.08 |
| 340 | 600183 | 生益科技 | 5,900 | 83,780.00 | 0.08 |
| 341 | 300769 | 德方纳米 | 760 | 83,774.80 | 0.08 |
| 342 | 000932 | 华菱钢铁 | 17,500 | 83,475.00 | 0.08 |
| 343 | 600109 | 国金证券 | 9,600 | 83,232.00 | 0.08 |
| 344 | 600606 | 绿地控股 | 30,200 | 83,050.00 | 0.08 |
| 345 | 000738 | 航发控制 | 3,400 | 82,960.00 | 0.08 |
| 346 | 000723 | 美锦能源 | 11,000 | 82,940.00 | 0.08 |
| 347 | 600153 | 建发股份 | 7,600 | 82,916.00 | 0.08 |
| 348 | 300144 | 宋城演艺 | 6,680 | 82,832.00 | 0.08 |
| 349 | 601155 | 新城控股 | 5,730 | 82,569.30 | 0.08 |
| 350 | 600563 | 法拉电子 | 600 | 82,380.00 | 0.07 |
| 351 | 000032 | 深桑达 A | 2,500 | 82,250.00 | 0.07 |
| 352 | 600383 | 金地集团 | 11,400 | 82,194.00 | 0.07 |
| 353 | 000975 | 银泰黄金 | 7,020 | 82,134.00 | 0.07 |
| 354 | 002624 | 完美世界 | 4,844 | 81,815.16 | 0.07 |
| 355 | 688169 | 石头科技 | 255 | 81,773.40 | 0.07 |
| 356 | 603156 | 养元饮品 | 3,300 | 81,510.00 | 0.07 |
| 357 | 600157 | 永泰能源 | 57,300 | 81,366.00 | 0.07 |
| 358 | 002939 | 长城证券 | 10,000 | 81,300.00 | 0.07 |
| 359 | 000783 | 长江证券 | 14,000 | 81,200.00 | 0.07 |
| 360 | 000799 | 酒鬼酒 | 900 | 81,135.00 | 0.07 |
| 361 | 601233 | 桐昆股份 | 6,100 | 80,825.00 | 0.07 |
| 362 | 603185 | 弘元绿能 | 1,080 | 80,514.00 | 0.07 |
| 363 | 601077 | 渝农商行 | 22,300 | 80,057.00 | 0.07 |
| 364 | 000009 | 中国宝安 | 6,600 | 79,662.00 | 0.07 |
| 365 | 600298 | 安琪酵母 | 2,200 | 79,662.00 | 0.07 |
| 366 | 688521 | 芯原股份 | 1,105 | 79,471.60 | 0.07 |
| 367 | 002153 | 石基信息 | 5,673 | 79,422.00 | 0.07 |
| 368 | 000027 | 深圳能源 | 11,998 | 79,066.82 | 0.07 |
| 369 | 600352 | 浙江龙盛 | 8,400 | 78,540.00 | 0.07 |
| 370 | 600096 | 云天化 | 4,600 | 78,522.00 | 0.07 |
| 371 | 601577 | 长沙银行 | 10,100 | 78,376.00 | 0.07 |
| 372 | 603233 | 大参林 | 2,798 | 78,371.98 | 0.07 |
| 373 | 002850 | 科达利 | 591 | 78,159.75 | 0.07 |
| 374 | 601990 | 南京证券 | 9,500 | 77,710.00 | 0.07 |

| | | | | | |
|-----|--------|------|--------|-----------|------|
| 375 | 600511 | 国药股份 | 2,000 | 77,700.00 | 0.07 |
| 376 | 300390 | 天华新能 | 2,170 | 77,686.00 | 0.07 |
| 377 | 603658 | 安图生物 | 1,500 | 77,595.00 | 0.07 |
| 378 | 603816 | 顾家家居 | 2,030 | 77,444.50 | 0.07 |
| 379 | 000630 | 铜陵有色 | 26,600 | 76,874.00 | 0.07 |
| 380 | 688187 | 时代电气 | 1,833 | 76,729.38 | 0.07 |
| 381 | 600779 | 水井坊 | 1,300 | 76,687.00 | 0.07 |
| 382 | 600021 | 上海电力 | 7,100 | 76,467.00 | 0.07 |
| 383 | 603338 | 浙江鼎力 | 1,360 | 76,173.60 | 0.07 |
| 384 | 002078 | 太阳纸业 | 7,100 | 75,899.00 | 0.07 |
| 385 | 603589 | 口子窖 | 1,537 | 75,850.95 | 0.07 |
| 386 | 600378 | 昊华科技 | 2,000 | 75,280.00 | 0.07 |
| 387 | 600546 | 山煤国际 | 5,200 | 75,244.00 | 0.07 |
| 388 | 300207 | 欣旺达 | 4,600 | 75,072.00 | 0.07 |
| 389 | 603568 | 伟明环保 | 4,280 | 74,942.80 | 0.07 |
| 390 | 688180 | 君实生物 | 1,940 | 74,767.60 | 0.07 |
| 391 | 002056 | 横店东磁 | 4,100 | 74,661.00 | 0.07 |
| 392 | 601696 | 中银证券 | 7,000 | 74,620.00 | 0.07 |
| 393 | 000933 | 神火股份 | 5,700 | 74,100.00 | 0.07 |
| 394 | 601880 | 辽港股份 | 47,500 | 74,100.00 | 0.07 |
| 395 | 002152 | 广电运通 | 6,300 | 73,836.00 | 0.07 |
| 396 | 600177 | 雅戈尔 | 11,700 | 73,827.00 | 0.07 |
| 397 | 002185 | 华天科技 | 8,000 | 73,600.00 | 0.07 |
| 398 | 002240 | 盛新锂能 | 2,300 | 73,301.00 | 0.07 |
| 399 | 601933 | 永辉超市 | 23,400 | 73,242.00 | 0.07 |
| 400 | 002128 | 电投能源 | 5,500 | 72,710.00 | 0.07 |
| 401 | 600985 | 淮北矿业 | 6,300 | 72,576.00 | 0.07 |
| 402 | 600848 | 上海临港 | 6,060 | 72,417.00 | 0.07 |
| 403 | 600348 | 华阳股份 | 9,150 | 72,376.50 | 0.07 |
| 404 | 300601 | 康泰生物 | 2,840 | 72,107.60 | 0.07 |
| 405 | 000728 | 国元证券 | 11,040 | 71,980.80 | 0.07 |
| 406 | 601231 | 环旭电子 | 4,800 | 71,808.00 | 0.07 |
| 407 | 300118 | 东方日升 | 2,800 | 71,764.00 | 0.07 |
| 408 | 002673 | 西部证券 | 11,300 | 71,755.00 | 0.07 |
| 409 | 002607 | 中公教育 | 15,200 | 71,440.00 | 0.06 |
| 410 | 300604 | 长川科技 | 1,500 | 71,235.00 | 0.06 |
| 411 | 688005 | 容百科技 | 1,318 | 71,198.36 | 0.06 |
| 412 | 600998 | 九州通 | 6,854 | 71,144.52 | 0.06 |
| 413 | 000831 | 中国稀土 | 2,400 | 71,040.00 | 0.06 |
| 414 | 002044 | 美年健康 | 9,953 | 70,765.83 | 0.06 |
| 415 | 688220 | 翱捷科技 | 935 | 70,489.65 | 0.06 |
| 416 | 002032 | 苏泊尔 | 1,400 | 70,000.00 | 0.06 |
| 417 | 600486 | 扬农化工 | 800 | 69,936.00 | 0.06 |

| | | | | | |
|-----|--------|------|--------|-----------|------|
| 418 | 600872 | 中炬高新 | 1,900 | 69,901.00 | 0.06 |
| 419 | 002244 | 滨江集团 | 7,900 | 69,678.00 | 0.06 |
| 420 | 002405 | 四维图新 | 6,000 | 69,480.00 | 0.06 |
| 421 | 301236 | 软通动力 | 2,550 | 69,385.50 | 0.06 |
| 422 | 601991 | 大唐发电 | 20,900 | 69,179.00 | 0.06 |
| 423 | 002385 | 大北农 | 10,481 | 69,174.60 | 0.06 |
| 424 | 600521 | 华海药业 | 3,750 | 69,037.50 | 0.06 |
| 425 | 002739 | 万达电影 | 5,500 | 68,970.00 | 0.06 |
| 426 | 002532 | 天山铝业 | 11,500 | 68,885.00 | 0.06 |
| 427 | 300395 | 菲利华 | 1,400 | 68,880.00 | 0.06 |
| 428 | 002531 | 天顺风能 | 4,500 | 68,535.00 | 0.06 |
| 429 | 600549 | 厦门钨业 | 3,600 | 68,508.00 | 0.06 |
| 430 | 600481 | 双良节能 | 4,900 | 68,502.00 | 0.06 |
| 431 | 002120 | 韵达股份 | 7,150 | 68,354.00 | 0.06 |
| 432 | 000021 | 深科技 | 3,400 | 67,966.00 | 0.06 |
| 433 | 603613 | 国联股份 | 1,834 | 67,729.62 | 0.06 |
| 434 | 688385 | 复旦微电 | 1,347 | 67,484.70 | 0.06 |
| 435 | 600655 | 豫园股份 | 9,800 | 67,228.00 | 0.06 |
| 436 | 000987 | 越秀资本 | 10,577 | 67,163.95 | 0.06 |
| 437 | 000591 | 太阳能 | 9,900 | 67,122.00 | 0.06 |
| 438 | 600566 | 济川药业 | 2,300 | 66,792.00 | 0.06 |
| 439 | 300699 | 光威复材 | 2,160 | 66,636.00 | 0.06 |
| 440 | 000683 | 远兴能源 | 9,200 | 66,148.00 | 0.06 |
| 441 | 300595 | 欧普康视 | 2,191 | 66,146.29 | 0.06 |
| 442 | 000800 | 一汽解放 | 7,900 | 66,123.00 | 0.06 |
| 443 | 300676 | 华大基因 | 1,100 | 65,989.00 | 0.06 |
| 444 | 601198 | 东兴证券 | 8,194 | 65,715.88 | 0.06 |
| 445 | 300487 | 蓝晓科技 | 1,050 | 65,541.00 | 0.06 |
| 446 | 600583 | 海油工程 | 11,200 | 65,520.00 | 0.06 |
| 447 | 300073 | 当升科技 | 1,300 | 65,429.00 | 0.06 |
| 448 | 600873 | 梅花生物 | 7,300 | 65,189.00 | 0.06 |
| 449 | 000519 | 中兵红箭 | 3,600 | 65,124.00 | 0.06 |
| 450 | 600704 | 物产中大 | 13,100 | 64,714.00 | 0.06 |
| 451 | 600141 | 兴发集团 | 2,900 | 64,438.00 | 0.06 |
| 452 | 601168 | 西部矿业 | 6,100 | 64,111.00 | 0.06 |
| 453 | 000960 | 锡业股份 | 4,100 | 63,755.00 | 0.06 |
| 454 | 000703 | 恒逸石化 | 9,310 | 63,121.80 | 0.06 |
| 455 | 603456 | 九洲药业 | 2,300 | 62,974.00 | 0.06 |
| 456 | 002353 | 杰瑞股份 | 2,500 | 62,825.00 | 0.06 |
| 457 | 605358 | 立昂微 | 1,700 | 62,441.00 | 0.06 |
| 458 | 000513 | 丽珠集团 | 1,600 | 62,256.00 | 0.06 |
| 459 | 601866 | 中远海发 | 25,000 | 61,750.00 | 0.06 |
| 460 | 600699 | 均胜电子 | 3,500 | 61,740.00 | 0.06 |

| | | | | | |
|-----|--------|-------|--------|-----------|------|
| 461 | 600369 | 西南证券 | 16,800 | 61,320.00 | 0.06 |
| 462 | 300347 | 泰格医药 | 950 | 61,313.00 | 0.06 |
| 463 | 002299 | 圣农发展 | 3,200 | 61,280.00 | 0.06 |
| 464 | 603529 | 爱玛科技 | 1,900 | 61,218.00 | 0.06 |
| 465 | 600380 | 健康元 | 4,800 | 61,008.00 | 0.06 |
| 466 | 002966 | 苏州银行 | 9,300 | 60,915.00 | 0.06 |
| 467 | 002508 | 老板电器 | 2,400 | 60,696.00 | 0.06 |
| 468 | 002797 | 第一创业 | 10,600 | 60,632.00 | 0.06 |
| 469 | 600170 | 上海建工 | 22,500 | 60,525.00 | 0.06 |
| 470 | 002465 | 海格通信 | 5,848 | 60,468.32 | 0.05 |
| 471 | 601016 | 节能风电 | 16,400 | 60,188.00 | 0.05 |
| 472 | 002518 | 科士达 | 1,500 | 60,015.00 | 0.05 |
| 473 | 600598 | 北大荒 | 4,500 | 59,985.00 | 0.05 |
| 474 | 300251 | 光线传媒 | 7,400 | 59,866.00 | 0.05 |
| 475 | 300212 | 易华录 | 1,800 | 59,814.00 | 0.05 |
| 476 | 600038 | 中直股份 | 1,500 | 59,730.00 | 0.05 |
| 477 | 600516 | 方大炭素 | 9,612 | 59,594.40 | 0.05 |
| 478 | 000709 | 河钢股份 | 26,129 | 59,051.54 | 0.05 |
| 479 | 600559 | 老白干酒 | 2,400 | 58,824.00 | 0.05 |
| 480 | 601636 | 旗滨集团 | 6,800 | 58,616.00 | 0.05 |
| 481 | 002268 | 电科网安 | 2,100 | 58,527.00 | 0.05 |
| 482 | 688002 | 睿创微纳 | 1,304 | 58,419.20 | 0.05 |
| 483 | 603858 | 步长制药 | 2,833 | 58,331.47 | 0.05 |
| 484 | 002791 | 坚朗五金 | 900 | 58,239.00 | 0.05 |
| 485 | 688728 | 格科微 | 3,655 | 57,822.10 | 0.05 |
| 486 | 002145 | 中核钛白 | 9,795 | 57,692.55 | 0.05 |
| 487 | 300438 | 鹏辉能源 | 1,200 | 57,648.00 | 0.05 |
| 488 | 600688 | 上海石化 | 18,500 | 57,535.00 | 0.05 |
| 489 | 000937 | 冀中能源 | 9,000 | 57,420.00 | 0.05 |
| 490 | 603712 | 七一二 | 1,900 | 57,399.00 | 0.05 |
| 491 | 002065 | 东华软件 | 8,106 | 57,228.36 | 0.05 |
| 492 | 000050 | 深天马 A | 6,200 | 56,916.00 | 0.05 |
| 493 | 600392 | 盛和资源 | 4,400 | 56,628.00 | 0.05 |
| 494 | 300568 | 星源材质 | 3,281 | 56,400.39 | 0.05 |
| 495 | 002266 | 浙富控股 | 13,600 | 56,168.00 | 0.05 |
| 496 | 000825 | 太钢不锈 | 14,500 | 56,115.00 | 0.05 |
| 497 | 002831 | 裕同科技 | 2,300 | 56,097.00 | 0.05 |
| 498 | 603517 | 绝味食品 | 1,500 | 55,725.00 | 0.05 |
| 499 | 002926 | 华西证券 | 6,700 | 55,677.00 | 0.05 |
| 500 | 600499 | 科达制造 | 4,900 | 55,664.00 | 0.05 |
| 501 | 601456 | 国联证券 | 6,100 | 55,510.00 | 0.05 |
| 502 | 002407 | 多氟多 | 2,780 | 55,210.80 | 0.05 |
| 503 | 603707 | 健友股份 | 4,083 | 55,120.50 | 0.05 |

| | | | | | |
|-----|--------|------|--------|-----------|------|
| 504 | 600673 | 东阳光 | 7,600 | 54,796.00 | 0.05 |
| 505 | 000155 | 川能动力 | 3,800 | 54,720.00 | 0.05 |
| 506 | 688779 | 长远锂科 | 4,810 | 54,208.70 | 0.05 |
| 507 | 603077 | 和邦生物 | 22,300 | 54,189.00 | 0.05 |
| 508 | 002497 | 雅化集团 | 3,000 | 53,340.00 | 0.05 |
| 509 | 000739 | 普洛药业 | 3,000 | 53,220.00 | 0.05 |
| 510 | 600258 | 首旅酒店 | 2,800 | 53,060.00 | 0.05 |
| 511 | 300558 | 贝达药业 | 1,100 | 52,833.00 | 0.05 |
| 512 | 000893 | 亚钾国际 | 2,300 | 52,762.00 | 0.05 |
| 513 | 300373 | 扬杰科技 | 1,300 | 52,741.00 | 0.05 |
| 514 | 002507 | 涪陵榨菜 | 2,860 | 52,366.60 | 0.05 |
| 515 | 000998 | 隆平高科 | 3,400 | 52,190.00 | 0.05 |
| 516 | 002176 | 江特电机 | 4,300 | 51,256.00 | 0.05 |
| 517 | 603893 | 瑞芯微 | 700 | 50,995.00 | 0.05 |
| 518 | 002500 | 山西证券 | 9,102 | 50,789.16 | 0.05 |
| 519 | 000830 | 鲁西化工 | 4,800 | 50,688.00 | 0.05 |
| 520 | 002541 | 鸿路钢构 | 1,730 | 49,841.30 | 0.05 |
| 521 | 600056 | 中国医药 | 3,820 | 49,583.60 | 0.05 |
| 522 | 000401 | 冀东水泥 | 6,700 | 49,379.00 | 0.04 |
| 523 | 603218 | 日月股份 | 2,600 | 49,374.00 | 0.04 |
| 524 | 002487 | 大金重工 | 1,600 | 49,344.00 | 0.04 |
| 525 | 603127 | 昭衍新药 | 1,204 | 49,243.60 | 0.04 |
| 526 | 600988 | 赤峰黄金 | 3,600 | 48,456.00 | 0.04 |
| 527 | 002138 | 顺络电子 | 2,000 | 47,820.00 | 0.04 |
| 528 | 300357 | 我武生物 | 1,400 | 47,082.00 | 0.04 |
| 529 | 002192 | 融捷股份 | 700 | 46,781.00 | 0.04 |
| 530 | 300529 | 健帆生物 | 1,990 | 46,128.20 | 0.04 |
| 531 | 601992 | 金隅集团 | 21,019 | 45,821.42 | 0.04 |
| 532 | 002408 | 齐翔腾达 | 7,000 | 44,590.00 | 0.04 |
| 533 | 601666 | 平煤股份 | 5,900 | 44,486.00 | 0.04 |
| 534 | 600801 | 华新水泥 | 3,500 | 43,225.00 | 0.04 |
| 535 | 600885 | 宏发股份 | 1,340 | 42,679.00 | 0.04 |
| 536 | 002092 | 中泰化学 | 6,600 | 42,570.00 | 0.04 |
| 537 | 600338 | 西藏珠峰 | 2,300 | 41,998.00 | 0.04 |
| 538 | 300363 | 博腾股份 | 1,400 | 41,426.00 | 0.04 |
| 539 | 603866 | 桃李面包 | 4,080 | 41,289.60 | 0.04 |
| 540 | 002030 | 达安基因 | 3,576 | 35,652.72 | 0.03 |

注：上述股票价值不包括可退替代估增。

7.3.2 期末积极投资按公允价值占基金资产净值比例大小排序的所有股票投资明细

金额单位：人民币元

| 序号 | 股票代码 | 股票名称 | 数量 (股) | 公允价值(元) | 占基金资产净值比例 (%) |
|----|------|------|-----------|---------|------------------|
|----|------|------|-----------|---------|------------------|

| | | | | | |
|----|--------|------|-------|------------|------|
| 1 | 688515 | 裕太微 | 3,107 | 505,664.25 | 0.46 |
| 2 | 301301 | 川宁生物 | 3,574 | 32,023.04 | 0.03 |
| 3 | 688603 | 天承科技 | 556 | 30,580.00 | 0.03 |
| 4 | 301358 | 湖南裕能 | 691 | 29,636.99 | 0.03 |
| 5 | 301317 | 鑫磊股份 | 694 | 18,161.98 | 0.02 |
| 6 | 301419 | 阿莱德 | 330 | 14,470.50 | 0.01 |
| 7 | 688249 | 晶合集成 | 741 | 13,382.46 | 0.01 |
| 8 | 301373 | 凌玮科技 | 277 | 8,822.45 | 0.01 |
| 9 | 688469 | 中芯集成 | 1,408 | 7,617.28 | 0.01 |
| 10 | 688472 | 阿特斯 | 432 | 7,361.28 | 0.01 |
| 11 | 688361 | 中科飞测 | 110 | 7,113.70 | 0.01 |
| 12 | 688443 | 智翔金泰 | 226 | 6,664.74 | 0.01 |
| 13 | 688629 | 华丰科技 | 286 | 5,316.74 | 0.00 |
| 14 | 688562 | 航天软件 | 238 | 5,309.78 | 0.00 |
| 15 | 301408 | 华人健康 | 289 | 4,898.55 | 0.00 |
| 16 | 688582 | 芯动联科 | 116 | 4,718.88 | 0.00 |
| 17 | 688458 | 美芯晟 | 51 | 4,628.76 | 0.00 |
| 18 | 688484 | 南芯科技 | 119 | 4,368.49 | 0.00 |
| 19 | 688352 | 硕中科技 | 358 | 4,321.06 | 0.00 |
| 20 | 688593 | 新相微 | 294 | 4,289.46 | 0.00 |
| 21 | 688543 | 国科军工 | 76 | 4,031.80 | 0.00 |
| 22 | 688523 | 航天环宇 | 165 | 3,935.25 | 0.00 |
| 23 | 688535 | 华海诚科 | 75 | 3,842.25 | 0.00 |
| 24 | 688512 | 慧智微 | 199 | 3,812.84 | 0.00 |
| 25 | 688552 | 航天南湖 | 161 | 3,783.50 | 0.00 |
| 26 | 688334 | 西高院 | 233 | 3,776.93 | 0.00 |
| 27 | 688620 | 安凯微 | 302 | 3,726.68 | 0.00 |
| 28 | 688433 | 华曙高科 | 117 | 3,685.50 | 0.00 |
| 29 | 688429 | 时创能源 | 130 | 3,318.90 | 0.00 |
| 30 | 301157 | 华塑科技 | 57 | 3,017.01 | 0.00 |
| 31 | 601061 | 中信金属 | 374 | 2,834.92 | 0.00 |
| 32 | 688623 | 二元科技 | 32 | 2,777.28 | 0.00 |
| 33 | 301439 | 泓淋电力 | 159 | 2,687.10 | 0.00 |
| 34 | 688631 | 莱斯信息 | 86 | 2,568.82 | 0.00 |
| 35 | 301345 | 涛涛车业 | 53 | 2,471.92 | 0.00 |
| 36 | 688479 | 友车科技 | 83 | 2,447.67 | 0.00 |
| 37 | 603135 | 中重科技 | 124 | 2,218.36 | 0.00 |
| 38 | 603137 | 恒尚节能 | 92 | 1,572.28 | 0.00 |
| 39 | 601133 | 柏诚股份 | 117 | 1,434.42 | 0.00 |
| 40 | 601065 | 江盐集团 | 117 | 1,385.28 | 0.00 |
| 41 | 603172 | 万丰股份 | 82 | 1,322.66 | 0.00 |
| 42 | 603125 | 常青科技 | 41 | 1,005.73 | 0.00 |

注：上述股票价值不包括可退替代估增。

7.4 报告期内股票投资组合的重大变动

7.4.1 累计买入金额超出期初基金资产净值 2%或前 20 名的股票明细

金额单位：人民币元

| 序号 | 股票代码 | 股票名称 | 本期累计买入金额 | 占期初基金资产净值比例 (%) |
|----|--------|--------|--------------|-----------------|
| 1 | 000858 | 五 粮 液 | 1,422,983.00 | 0.27 |
| 2 | 601888 | 中国中免 | 663,441.00 | 0.13 |
| 3 | 600436 | 片仔癀 | 575,690.00 | 0.11 |
| 4 | 603288 | 海天味业 | 549,327.00 | 0.11 |
| 5 | 601816 | 京沪高铁 | 477,471.00 | 0.09 |
| 6 | 600036 | 招商银行 | 398,060.00 | 0.08 |
| 7 | 002594 | 比亚迪 | 387,117.00 | 0.07 |
| 8 | 603260 | 合盛硅业 | 357,847.00 | 0.07 |
| 9 | 688515 | 裕太微 | 285,844.00 | 0.06 |
| 10 | 601318 | 中国平安 | 281,505.00 | 0.05 |
| 11 | 600900 | 长江电力 | 270,246.00 | 0.05 |
| 12 | 601669 | 中国电建 | 259,228.00 | 0.05 |
| 13 | 600309 | 万华化学 | 250,749.00 | 0.05 |
| 14 | 002475 | 立讯精密 | 246,645.00 | 0.05 |
| 15 | 600886 | 国投电力 | 244,390.00 | 0.05 |
| 16 | 002920 | 德赛西威 | 240,289.00 | 0.05 |
| 17 | 600703 | 三安光电 | 234,182.00 | 0.05 |
| 18 | 688223 | 晶科能源 | 216,623.67 | 0.04 |
| 19 | 688256 | 寒武纪 | 215,767.16 | 0.04 |
| 20 | 000100 | TCL 科技 | 206,764.00 | 0.04 |

注：本项买入金额均按买卖成交金额（成交单价乘以成交数量）填列，不考虑其他交易费用。

7.4.2 累计卖出金额超出期初基金资产净值 2%或前 20 名的股票明细

金额单位：人民币元

| 序号 | 股票代码 | 股票名称 | 本期累计卖出金额 | 占期初基金资产净值比例 (%) |
|----|--------|-------|---------------|-----------------|
| 1 | 300750 | 宁德时代 | 11,497,932.02 | 2.21 |
| 2 | 000858 | 五 粮 液 | 9,756,663.00 | 1.88 |
| 3 | 002594 | 比亚迪 | 5,922,466.00 | 1.14 |
| 4 | 300760 | 迈瑞医疗 | 4,076,989.00 | 0.78 |
| 5 | 000568 | 泸州老窖 | 3,653,049.00 | 0.70 |
| 6 | 300059 | 东方财富 | 3,177,394.00 | 0.61 |
| 7 | 000001 | 平安银行 | 3,078,756.00 | 0.59 |
| 8 | 002714 | 牧原股份 | 2,986,262.00 | 0.57 |
| 9 | 002352 | 顺丰控股 | 2,962,102.00 | 0.57 |
| 10 | 002304 | 洋河股份 | 2,725,649.00 | 0.52 |
| 11 | 002475 | 立讯精密 | 2,608,636.00 | 0.50 |
| 12 | 300015 | 爱尔眼科 | 2,378,372.25 | 0.46 |

| | | | | |
|----|--------|-------|--------------|------|
| 13 | 600519 | 贵州茅台 | 2,331,151.00 | 0.45 |
| 14 | 002142 | 宁波银行 | 2,280,233.14 | 0.44 |
| 15 | 300124 | 汇川技术 | 2,187,894.00 | 0.42 |
| 16 | 300014 | 亿纬锂能 | 2,054,559.00 | 0.40 |
| 17 | 300274 | 阳光电源 | 1,905,481.00 | 0.37 |
| 18 | 000002 | 万科 A | 1,887,533.00 | 0.36 |
| 19 | 000725 | 京东方 A | 1,660,354.00 | 0.32 |
| 20 | 300122 | 智飞生物 | 1,612,385.00 | 0.31 |

注：本项卖出金额均按买卖成交金额（成交单价乘以成交数量）填列，不考虑其他交易费用。

7.4.3 买入股票的成本总额及卖出股票的收入总额

单位：人民币元

| | |
|--------------|----------------|
| 买入股票成本（成交）总额 | 32,352,414.15 |
| 卖出股票收入（成交）总额 | 219,699,552.36 |

注：“买入股票成本”或“卖出股票收入”均按买卖成交金额（成交单价乘以成交数量）填列，不考虑相关交易费用。

7.5 期末按债券品种分类的债券投资组合

注：本基金本报告期末未持有债券。

7.6 期末按公允价值占基金资产净值比例大小排序的前五名债券投资明细

注：本基金本报告期末未持有债券。

7.7 期末按公允价值占基金资产净值比例大小排序的所有资产支持证券投资明细

注：本基金本报告期末未持有资产支持证券。

7.8 报告期末按公允价值占基金资产净值比例大小排序的前五名贵金属投资明细

注：本基金本报告期末未持有贵金属投资。

7.9 期末按公允价值占基金资产净值比例大小排序的前五名权证投资明细

注：本基金本报告期末未持有权证。

7.10 本基金投资股指期货的投资政策

本报告期内，基金投资股指期货的目的是为了提升基金的流动性水平，以及在期货贴水时作为现货的替代。

7.11 报告期末本基金投资的国债期货交易情况说明

7.11.1 本期国债期货投资政策

注：本基金本报告期末未持有国债期货。

7.11.2 本期国债期货投资评价

注：本基金本报告期末未持有国债期货。

7.12 投资组合报告附注

7.12.1 基金投资的前十名证券的发行主体本期是否出现被监管部门立案调查，或在报告编制日前一年内受到公开谴责、处罚的情形

本基金本报告期末投资的前十名证券中，兴业银行（601166）于2022年9月9日及2022年9月28日受到银保监会的处罚，因违反审慎经营规则及存款业务违规，违规办理同业业务，内部管理与控制制度不健全或执行监督不力，故分别罚款150万元和450万元。对该证券投资决策程序的说明：本基金为指数型基金，上述证券系标的指数成份股，上述证券的投资决策程序符合公司投资制度的规定。

本基金本报告期末投资的前十名证券中，招商银行（600036）于2022年8月31日收到中国人民银行下发的银罚决字[2022]1号，因违反国库管理规定，违反征信管理规定，违反清算管理规定，违反支付结算管理规定，违反账户管理规定，违反银行结算账户业务规定，未按规定履行客户身份识别义务，未按规定报送大额交易或者可疑交易报告，其他违规行为，对招商银行处以没收违法所得5.692641万元，罚款3423.5万元的处罚。同时银保监会于2022年9月9日下发银保监罚决字[2022]48号，罚款460万元。对该证券投资决策程序的说明：本基金为指数型基金，上述证券系标的指数成份股，上述证券的投资决策程序符合公司投资制度的规定。

报告期内基金投资的其他前十名证券的发行主体没有被监管部门立案调查的情形，也没有在报告编制日前一年内受到公开谴责、处罚的情形。

7.12.2 基金投资的前十名股票是否超出基金合同规定的备选股票库

基金投资的前十名股票中，没有投资于超出基金合同规定备选股票库之外的情形。

7.12.3 期末其他各项资产构成

单位：人民币元

| 序号 | 名称 | 金额 |
|----|-------|------------|
| 1 | 存出保证金 | 909,695.70 |
| 2 | 应收清算款 | - |
| 3 | 应收股利 | - |
| 4 | 应收利息 | - |
| 5 | 应收申购款 | - |
| 6 | 其他应收款 | - |
| 7 | 待摊费用 | - |
| 8 | 其他 | - |
| 9 | 合计 | 909,695.70 |

7.12.4 期末持有的处于转股期的可转换债券明细

注：本基金本报告期末未持有处于转股期的可转换债券。

7.12.5 期末前十名股票中存在流通受限情况的说明

7.12.5.1 期末指数投资前十名股票中存在流通受限情况的说明

注：本基金本报告期末指数投资的前十名股票中不存在流通受限情况。

7.12.5.2 期末积极投资前五名股票中存在流通受限情况的说明

金额单位：人民币元

| 序号 | 股票代码 | 股票名称 | 流通受限部分的公允价值 | 占基金资产净值比例 (%) | 流通受限情况说明 |
|----|--------|------|-------------|---------------|----------|
| 1 | 688515 | 裕太微 | 505,664.25 | 0.46 | 新股锁定期内 |
| 2 | 688603 | 天承科技 | 30,580.00 | 0.03 | 新股未上市 |
| 3 | 301358 | 湖南裕能 | 29,636.99 | 0.03 | 新股锁定期内 |
| 4 | 301317 | 鑫磊股份 | 18,161.98 | 0.02 | 新股锁定期内 |

7.12.6 投资组合报告附注的其他文字描述部分

由于四舍五入的原因，分项之和与合计项之间可能存在尾差。

§ 8 基金份额持有人信息

8.1 期末基金份额持有人户数及持有人结构

份额单位：份

| 持有人户数 (户) | 户均持有的基金份额 | 持有人结构 | | | | | |
|-----------|-----------|--------------|------------|---------------|------------|---------------------------------------|------------|
| | | 机构投资者 | | 个人投资者 | | 华泰柏瑞 MSCI 中国 A 股国际通交易型开放式指数证券投资基金联接基金 | |
| | | 持有份额 | 占总份额比例 (%) | 持有份额 | 占总份额比例 (%) | 持有份额 | 占总份额比例 (%) |
| 2,169 | 44,286.03 | 7,644,902.00 | 7.96 | 72,701,351.00 | 75.69 | 15,710,141.00 | 16.35 |

8.2 期末上市基金前十名持有人

| 序号 | 持有人名称 | 持有份额 (份) | 占上市总份额比例 (%) |
|----|--------------|--------------|--------------|
| 1 | 广发证券股份有限公司 | 2,843,000.00 | 2.96 |
| 2 | 周建华 | 1,857,800.00 | 1.93 |
| 3 | 李景 | 1,796,700.00 | 1.87 |
| 4 | 中国银河证券股份有限公司 | 1,412,700.00 | 1.47 |

| | | | |
|----|--------------|--------------|------|
| 5 | 中信证券股份有限公司 | 1,179,264.00 | 1.23 |
| 6 | 王丹红 | 1,172,900.00 | 1.22 |
| 7 | 黄志霖 | 1,100,000.00 | 1.15 |
| 8 | 徐红 | 1,026,100.00 | 1.07 |
| 9 | 张民明 | 1,009,600.00 | 1.05 |
| 10 | 中国国际金融股份有限公司 | 823,530.00 | 0.86 |

8.3 期末基金管理人的从业人员持有本基金的情况

| 项目 | 持有份额总数（份） | 占基金总份额比例（%） |
|------------------|-----------|-------------|
| 基金管理人所有从业人员持有本基金 | 0.00 | 0.0000 |

8.4 期末基金管理人的从业人员持有本开放式基金份额总量区间情况

| 项目 | 持有基金份额总量的数量区间（万份） |
|------------------------------|-------------------|
| 本公司高级管理人员、基金投资和部门负责人持有本开放式基金 | 0 |
| 本基金基金经理持有本开放式基金 | 0 |

§ 9 开放式基金份额变动

单位：份

| | |
|-------------------------------|------------------|
| 基金合同生效日（2018年4月26日） 基金份额总额 | 1,547,056,394.00 |
| 本报告期期初基金份额总额 | 453,056,394.00 |
| 本报告期基金总申购份额 | 3,000,000.00 |
| 减：本报告期基金总赎回份额 | 360,000,000.00 |
| 本报告期基金拆分变动份额 | - |
| 本报告期期末基金份额总额 | 96,056,394.00 |

§ 10 重大事件揭示

10.1 基金份额持有人大会决议

本报告期内未召开基金份额持有人大会。

10.2 基金管理人、基金托管人的专门基金托管部门的重大人事变动

2023年4月18日，经公司董事会批准董元星先生不再担任公司副总经理。

上述人事变动已按相关规定备案、报告。

报告期内本基金托管人的专门基金托管部门无重大人事变动。

10.3 涉及基金管理人、基金财产、基金托管业务的诉讼

本报告期内无涉及基金管理人、基金财产、基金托管业务的诉讼。

10.4 基金投资策略的改变

报告期内基金投资策略未改变。

10.5 为基金进行审计的会计师事务所情况

报告期内基金未改聘为其审计的会计师事务所。

10.6 管理人、托管人及其高级管理人员受稽查或处罚等情况

10.6.1 管理人及其高级管理人员受稽查或处罚等情况

无。

10.6.2 托管人及其高级管理人员受稽查或处罚等情况

无。

10.7 基金租用证券公司交易单元的有关情况

10.7.1 基金租用证券公司交易单元进行股票投资及佣金支付情况

金额单位：人民币元

| 券商名称 | 交易单元数量 | 股票交易 | | 应支付该券商的佣金 | | 备注 |
|--------|--------|----------------|------------------|-----------|----------------|----|
| | | 成交金额 | 占当期股票成交总额的比例 (%) | 佣金 | 占当期佣金总量的比例 (%) | |
| 方正证券 | 1 | 148,157,322.03 | 59.45 | 20,935.85 | 18.27 | - |
| 安信证券 | 1 | 50,243,420.90 | 20.16 | 46,792.28 | 40.84 | - |
| 华泰证券 | 5 | 46,563,164.00 | 18.68 | 42,899.13 | 37.44 | - |
| 华西证券 | 1 | 4,242,464.41 | 1.70 | 3,951.03 | 3.45 | - |
| 爱建证券 | 1 | - | - | - | - | - |
| 财达证券 | 2 | - | - | - | - | - |
| 财通证券 | 2 | - | - | - | - | - |
| 长江证券 | 2 | - | - | - | - | - |
| 德邦证券 | 2 | - | - | - | - | - |
| 东北证券 | 2 | - | - | - | - | - |
| 东方财富证券 | 2 | - | - | - | - | - |
| 东海证券 | 2 | - | - | - | - | - |
| 东吴证券 | 2 | - | - | - | - | - |
| 东亚前海证券 | 2 | - | - | - | - | - |
| 东莞证券 | 1 | - | - | - | - | - |
| 国盛证券 | 2 | - | - | - | - | - |

| | | | | | | |
|------------|---|---|---|---|---|---|
| 国信证券 | 2 | - | - | - | - | - |
| 国元证券 | 2 | - | - | - | - | - |
| 海通证券 | 2 | - | - | - | - | - |
| 恒泰证券 | 1 | - | - | - | - | - |
| 宏信证券 | 2 | - | - | - | - | - |
| 华宝证券 | 1 | - | - | - | - | - |
| 华创证券 | 1 | - | - | - | - | - |
| 华金证券 | 2 | - | - | - | - | - |
| 金元证券 | 2 | - | - | - | - | - |
| 开源证券 | 2 | - | - | - | - | - |
| 民生证券 | 4 | - | - | - | - | - |
| 摩根大通 证券 | 2 | - | - | - | - | - |
| 南京证券 | 1 | - | - | - | - | - |
| 山西证券 | 2 | - | - | - | - | - |
| 世纪证券 | 2 | - | - | - | - | - |
| 首创证券 | 2 | - | - | - | - | - |
| 太平洋证 券 | 2 | - | - | - | - | - |
| 天风证券 | 2 | - | - | - | - | - |
| 西部证券 | 2 | - | - | - | - | - |
| 西南证券 | 1 | - | - | - | - | - |
| 新时代证 券 | 1 | - | - | - | - | - |
| 信达证券 | 2 | - | - | - | - | - |
| 野村证券 | 1 | - | - | - | - | - |
| 银泰证券 | 1 | - | - | - | - | - |
| 粤开证券 | 1 | - | - | - | - | - |
| 招商证券 | 4 | - | - | - | - | - |
| 浙商证券 | 1 | - | - | - | - | - |
| 中泰证券 | 2 | - | - | - | - | - |
| 中信建投 | 3 | - | - | - | - | - |

注：1、选择代理证券买卖的证券经营机构的标准：公司应选择财务状况良好，经营行为规范，具备研究实力的证券公司及专业研究机构，向其或其合作券商租用基金专用交易席位。公司选择的提供交易单元的券商应当满足下列基本条件：1) 具有相应的业务经营资格；2) 诚信记录良好，最近两年无重大违法违规行为，未受监管机构重大处罚；3) 资金雄厚，信誉良好。内部管理规范、严格，具备健全的内控制度，并能满足本基金运作高度保密的要求；4) 具备基金运作所需的高效、安全的通讯条件，交易设施符合代理基金进行证券交易的需要，并能为基金提供全面的信息服务；5) 具备研究实力，有固定的研究机构和专门研究人员，能及时全面地为基金提供宏观经济、行业情况、市场走向、股票分析的研究报告及周到的信息服务，并能根据基金投

资的特定要求，提供专题研究报告。

2、选择代理证券买卖的证券经营机构的程序 基金管理人根据以上标准进行考察后确定证券经营机构的选择。基金管理人与被选择的证券经营机构签订交易单元租用协议和证券研究服务协议。

3、本报告期内，新增东海证券、东莞证券、山西证券、世纪证券、银泰证券、金元证券和财通证券的交易单元。

10.7.2 基金租用证券公司交易单元进行其他证券投资的情况

金额单位：人民币元

| 券商名称 | 债券交易 | | 债券回购交易 | | 权证交易 | |
|--------|-----------|-----------------|--------|-------------------|------|-----------------|
| | 成交金额 | 占当期债券成交总额的比例(%) | 成交金额 | 占当期债券回购成交总额的比例(%) | 成交金额 | 占当期权证成交总额的比例(%) |
| 方正证券 | - | - | - | - | - | - |
| 安信证券 | 71,401.34 | 89.97 | - | - | - | - |
| 华泰证券 | 7,962.57 | 10.03 | - | - | - | - |
| 华西证券 | - | - | - | - | - | - |
| 爱建证券 | - | - | - | - | - | - |
| 财达证券 | - | - | - | - | - | - |
| 财通证券 | - | - | - | - | - | - |
| 长江证券 | - | - | - | - | - | - |
| 德邦证券 | - | - | - | - | - | - |
| 东北证券 | - | - | - | - | - | - |
| 东方财富证券 | - | - | - | - | - | - |
| 东海证券 | - | - | - | - | - | - |
| 东吴证券 | - | - | - | - | - | - |

| | | | | | | |
|--------|---|---|---|---|---|---|
| 东亚前海证券 | - | - | - | - | - | - |
| 东莞证券 | - | - | - | - | - | - |
| 国盛证券 | - | - | - | - | - | - |
| 国信证券 | - | - | - | - | - | - |
| 国元证券 | - | - | - | - | - | - |
| 海通证券 | - | - | - | - | - | - |
| 恒泰证券 | - | - | - | - | - | - |
| 宏信证券 | - | - | - | - | - | - |
| 华宝证券 | - | - | - | - | - | - |
| 华创证券 | - | - | - | - | - | - |
| 华金证券 | - | - | - | - | - | - |
| 金元证券 | - | - | - | - | - | - |
| 开源证券 | - | - | - | - | - | - |
| 民生证券 | - | - | - | - | - | - |
| 摩根大通证券 | - | - | - | - | - | - |
| 南京证券 | - | - | - | - | - | - |
| 山西证券 | - | - | - | - | - | - |
| 世纪证券 | - | - | - | - | - | - |
| 首创证券 | - | - | - | - | - | - |
| 太平洋证券 | - | - | - | - | - | - |
| 天风证券 | - | - | - | - | - | - |
| 西部证券 | - | - | - | - | - | - |

| | | | | | | |
|-----------|---|---|---|---|---|---|
| 西南证 券 | - | - | - | - | - | - |
| 新时代 证券 | - | - | - | - | - | - |
| 信达证 券 | - | - | - | - | - | - |
| 野村证 券 | - | - | - | - | - | - |
| 银泰证 券 | - | - | - | - | - | - |
| 粤开证 券 | - | - | - | - | - | - |
| 招商证 券 | - | - | - | - | - | - |
| 浙商证 券 | - | - | - | - | - | - |
| 中泰证 券 | - | - | - | - | - | - |
| 中信建 投 | - | - | - | - | - | - |

10.8 其他重大事件

| 序号 | 公告事项 | 法定披露方式 | 法定披露日期 |
|----|-------------------------------------|------------|------------|
| 1 | 华泰柏瑞基金管理有限公司关于旗下基金参与浙商银行股份有限公司配股的公告 | 证监会规定报刊和网站 | 2023年6月28日 |
| 2 | 华泰柏瑞基金管理有限公司关于旗下基金投资关联方承销期内承销证券的公告 | 证监会规定报刊和网站 | 2023年6月21日 |
| 3 | 华泰柏瑞基金管理有限公司关于旗下基金投资关联方承销期内承销证券的公告 | 证监会规定报刊和网站 | 2023年6月3日 |
| 4 | 华泰柏瑞基金管理有限公司关于旗下基金投资关联方承销期内承销证券的公告 | 证监会规定报刊和网站 | 2023年5月9日 |
| 5 | 华泰柏瑞基金管理有限公司关于旗下基金投资关联方承销期内承销证券的公告 | 证监会规定报刊和网站 | 2023年4月29日 |
| 6 | 华泰柏瑞基金管理有限公司关于高级管理人员变更的公告 | 证监会规定报刊和网站 | 2023年4月19日 |
| 7 | 华泰柏瑞基金管理有限公司关于旗下基金投资关联方承销期内承销证券的公告 | 证监会规定报刊和网站 | 2023年4月11日 |
| 8 | 华泰柏瑞基金管理有限公司修订基金投顾服务协议、业务规则与风险 | 证监会规定报刊和网站 | 2023年3月30日 |

| | | | |
|----|---|------------|------------|
| | 揭示书的公告 | | |
| 9 | 华泰柏瑞基金管理有限公司关于旗下基金投资关联方承销期内承销证券的公告 | 证监会规定报刊和网站 | 2023年3月22日 |
| 10 | 华泰柏瑞基金管理有限公司关于旗下基金投资关联方承销期内承销证券的公告 | 证监会规定报刊和网站 | 2023年3月21日 |
| 11 | 华泰柏瑞基金管理有限公司关于旗下基金投资关联方承销可转换公司债券的关联交易公告 | 证监会规定报刊和网站 | 2023年3月18日 |
| 12 | 华泰柏瑞基金管理有限公司关于旗下基金投资关联方承销期内承销证券的公告 | 证监会规定报刊和网站 | 2023年2月23日 |
| 13 | 华泰柏瑞基金管理有限公司关于旗下基金投资关联方承销可转换公司债券的关联交易公告 | 证监会规定报刊和网站 | 2023年2月15日 |

§ 11 影响投资者决策的其他重要信息

11.1 报告期内单一投资者持有基金份额比例达到或超过 20%的情况

| 投资者类别 | 报告期内持有基金份额变化情况 | | | | | 报告期末持有基金情况 | |
|--|----------------|-------------------------|----------------|----------------|----------------|---------------|----------|
| | 序号 | 持有基金份额比例达到或者超过 20%的时间区间 | 期初份额 | 申购份额 | 赎回份额 | 持有份额 | 份额占比 (%) |
| 联接基金 | 1 | 20230101-20230207; | 374,081,441.00 | 288,870,000.00 | 647,241,300.00 | 15,710,141.00 | 16.36 |
| 产品特有风险 | | | | | | | |
| <p>本基金报告期内有本基金联接基金持有基金份额超过 20%的情形。如果这些份额持有比例较大的投资者赎回，可能导致巨额赎回，从而引发流动性风险，可能对基金产生如下影响：（1）延期办理赎回申请或暂停赎回的风险。当发生巨额赎回时，投资者可能面临赎回申请延期办理、延缓支付或暂停赎回的风险。（2）基金净值大幅波动的风险。基金管理人为了应对大额赎回可能短时间内进行资产变现，这将对基金资产净值产生不利影响，同时可能发生大额赎回费用归入基金资产、基金份额净值保留位数四舍五入等问题，这些都可能会造成基金资产净值的较大波动。（3）基金投资目标偏离的风险。单一投资者大额赎回后可能导致基金规模缩小，基金将面临投资银行间债券、交易所债券时交易困难的情形，从而使得实现基金投资目标存在一定的不确定性。（4）基金合同提前终止的风险。如果投资者大额赎回可能导致基金资产规模过小，不能满足存续的条件，基金将根据基金合同的约定面临合同终止清算、转型等风险。本基金管理人将密切关注申赎动向，审慎评估大额申赎对基金持有集中度的影响，同时将完善流动性风险管控机制，最大限度的保护基金份额持有人的合法权益。</p> | | | | | | | |

11.2 影响投资者决策的其他重要信息

注：无。

§ 12 备查文件目录

12.1 备查文件目录

- 1、本基金的中国证监会批准募集文件
- 2、本基金的《基金合同》
- 3、本基金的《招募说明书》
- 4、本基金的《托管协议》
- 5、基金管理人业务资格批件、营业执照
- 6、本基金的公告

12.2 存放地点

上海市浦东新区民生路 1199 弄证大五道口广场 1 号楼 17 层及托管人住所

12.3 查阅方式

投资者可在营业时间免费查阅，也可按工本费购买复印件。投资者对本报告如有疑问，可咨询基金管理人华泰柏瑞基金管理有限公司。客户服务热线：400-888-0001（免长途费）021-3878 4638 公司网址：www.huatai-pb.com

华泰柏瑞基金管理有限公司

2023 年 8 月 31 日