

La Chapelle

拉夏 3

NEEQ: 400116

新疆拉夏贝尔服饰股份有限公司

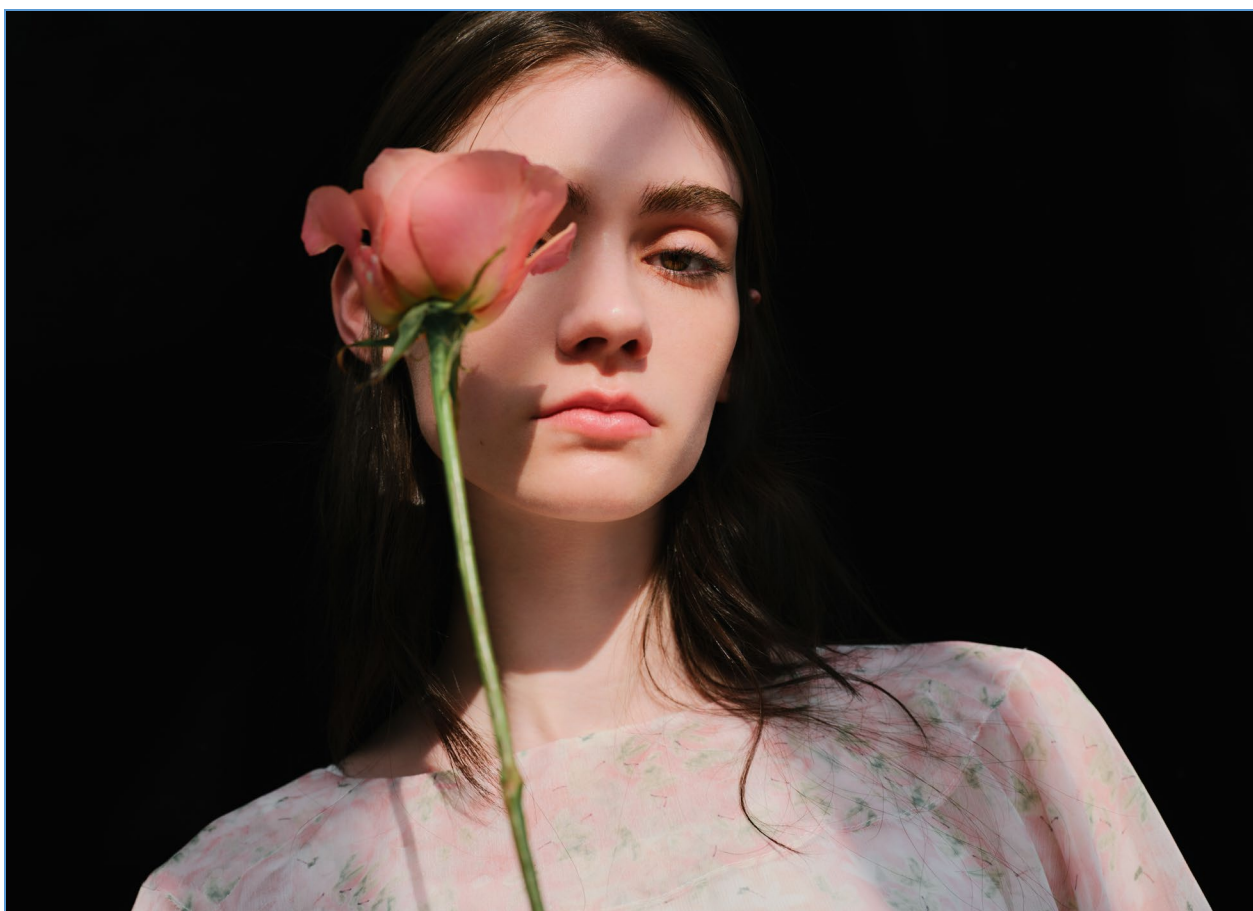

年度报告摘要

2023

一. 重要提示

1.1 本年度报告摘要来自年度报告全文，投资者欲了解详细内容，应当仔细阅读同时刊载于全国股份转让系统公司指定信息披露平台（www.neeq.com.cn或www.neeq.cc）的年度报告全文。

1.2 公司控股股东、实际控制人、董事、监事、高级管理人员保证本报告所载资料不存在任何虚假记载、误导性陈述或者重大遗漏，并对其内容的真实性、准确性和完整性承担个别及连带责任。

公司负责人赵锦文、主管会计工作负责人虎治国及会计机构负责人虎治国保证年度报告中财务报告的真实、准确、完整。

1.3 公司全体董事出席了审议本次年度报告的董事会会议。

1.4 大华会计师事务所（特殊普通合伙）对公司出具了无法表示意见的审计报告，本公司董事会、监事会对相关事项已有详细说明，请投资者注意阅读。

1.5 公司联系方式

董事会秘书/信息披露事务负责人	朱风伟
电话	021-54607196
传真	021-54607197
电子邮箱	ir@lachapelle.cn
公司网址	http://www.lachapelle.cn
联系地址	上海市闵行区莲花南路2700弄50号4号楼12楼
公司指定信息披露平台的网址	www.neeq.com.cn
公司年度报告备置地	公司董事会办公室

二. 主要财务数据、股本结构及股东情况

2.1 主要财务数据

单位：千元

	本期期末	上年期末	增减比例%
资产总计	597,849	1,156,191	-48.29%
归属于挂牌公司股东的净资产	-3,240,854	-2,505,849	-29.33%
归属于挂牌公司股东的每股净资产	-5.96	-4.61	-29.33%
资产负债率%（母公司）	303.88%	128.24%	-
资产负债率%（合并）	656.16%	322.56%	-
	本期	上年同期	增减比例%
营业收入	170,233	197,841	-13.95%
归属于挂牌公司股东的净利润	-737,450	-1,071,973	不适用

归属于挂牌公司股东的扣除非经常性损益后的净利润	-150,266	-318,799	-
经营活动产生的现金流量净额	8,036	-15,977	150.30%
加权平均净资产收益率%（依据归属于挂牌公司股东的净利润计算）	不适用	不适用	-
加权平均净资产收益率%（归属于挂牌公司股东的扣除非经常性损益后的净利润计算）	不适用	不适用	-
基本每股收益（元/股）	-1.36	-1.97	不适用

2.2 普通股股本结构

单位：股

股份性质		期初		本期变动	期末	
		数量	比例%		数量	比例%
无限售条件股份	无限售股份总数	547,392,827	99.95%	0	547,392,827	99.95%
	其中：控股股东、实际控制人	0	0%	0	0	0%
	董事、监事、高管	0	0%	0	0	0%
	核心员工	0	0%	0	0	0%
有限售条件股份	有限售股份总数	278,815	0.05%	0	278,815	0.05%
	其中：控股股东、实际控制人	0	0%	0	0	0%
	董事、监事、高管	0	0%	0	0	0%
	核心员工	0	0%	0	0	0%
总股本		547,671,642	-	0	547,671,642	-
普通股股东人数		6,722				

2.3 普通股前十名股东情况

单位：股

序号	股东名称	期初持股数	持股变动	期末持股数	期末持股比例%	期末持有无限售股份数量	期末持有无限售股份数量
1	上海其锦	85,200,000	0	85,200,000	15.56%	0	85,200,000
2	海通资管	80,000,000	0	80,000,000	14.61%	0	80,000,000
3	文盛资产	21,600,000	0	21,600,000	3.94%	0	21,600,000
4	林万鸿	6,549,211	0	6,549,211	1.2%	0	6,549,211
5	袁东红	6,411,200	88,800	6,500,000	1.19%	0	6,500,000
6	陈建亮	4,570,000	0	4,570,000	0.83%	0	4,570,000
7	陈林	4,339,422	0	4,339,422	0.79%	0	4,339,422
8	郑建均	4,113,200	0	4,113,200	0.75%	0	4,113,200
9	颜丽园	3,848,800	0	3,848,800	0.7%	0	3,848,800
10	虞惠华	3,428,418	0	3,428,418	0.63%	0	3,428,418

合计	220,060,251	88,800	220,149,051	40.20%	0	220,149,051
----	-------------	--------	-------------	--------	---	-------------

1、普通股前十名股东间相互关系说明：（1）上海文盛资产管理股份有限公司间接持有上海其锦企业管理合伙企业（有限合伙）100%份额，文盛资产及上海其锦构成一致行动人。截至本报告期末，上海其锦及文盛资产合计持有 106,800,000 股公司内资股，占公司总股本 19.5%，为公司第一大股东。（2）公司未知前十名无限售条件股东和前十名股东之间存在关联关系。

2、前十名股东中回购专户情况说明：“新疆拉夏贝尔服饰股份有限公司回购专用证券账户”系公司股份回购专户。公司此前通过集中竞价交易方式累计回购 A 股股份 3,573,200 股，占公司总股本 0.65%，占公司内资股股本的 1.07%。公司分别于 2022 年 12 月 21 日、2023 年 1 月 13 日召开的第四届董事会第三十八次会议及第四届监事会第二十一次会议以及 2023 年第一次临时股东大会、2023 年第一次内资股类别股东会及 2023 年第一次 H 股类别股东会，审议通过《关于注销回购股份并减少注册资本及修订<公司章程>的议案》，具体详见公司分别于 2022 年 12 月 21 日、2023 年 1 月 13 日披露在指定信息披露平台（www.neeq.com.cn）的《关于注销回购股份并减少注册资本及修订<公司章程>的公告》（公告编号：2022-044）及《关于注销回购股份减少注册资本暨通知债权人的公告》（公告编号：2023-003）。目前公司处于破产重整程序，暂时无法办理注销回购股份相关事项。