

证券代码：600929

证券简称：雪天盐业

## 雪天盐业集团股份有限公司

### 2025年度[环境、社会及治理（ESG）]报告摘要

## 第一节 重要提示

- 1、本摘要来自《雪天盐业集团股份有限公司 2025 年度环境、社会及治理（ESG）报告》全文，为全面了解本公司环境、社会和公司治理议题的相关影响、风险和机遇，以及公司可持续发展战略等相关事项，投资者应当到 [www.sse.com.cn](http://www.sse.com.cn) 网站仔细阅读《雪天盐业集团股份有限公司 2025 年度环境、社会及治理（ESG）》报告全文。
- 2、本《雪天盐业集团股份有限公司 2025 年度环境、社会及治理（ESG）报告》经公司董事会审议通过。

## 第二节 报告基本情况

### 1、基本信息

股票代码	600929
公司简称	雪天盐业
公司名称	雪天盐业集团股份有限公司
报告范围	雪天盐业集团股份有限公司及所属企业
时间范围	2025 年 1 月 1 日—12 月 31 日，部分内容超出此范围。
编制依据	联合国可持续发展目标 2030（SDGs）、全球报告倡议组织《可持续发展报告标准》（GRI Standards）、国务院国资委《关于国有企业更好履行社会责任的指导意见》、上海证券交易所《上市公司自律监管指引第 14 号——可持续发展报告（试行）》《上市公司自律监管指南第 4 号——可持续发展报告编制（2026 年 1 月修订）》、中国企业改革与发展研究会和责任云研究院《中国企业可持续发展报告指南（CASS-ESG 6.0）》

### 2、可持续发展治理体系

（1）是否设置负责管理、监督可持续发展相关影响、风险和机遇的治理机构：是，该治理机构名称为\_\_战略与 ESG 委员会\_\_ [提示：请完整列示治理体系组成机构]  
否

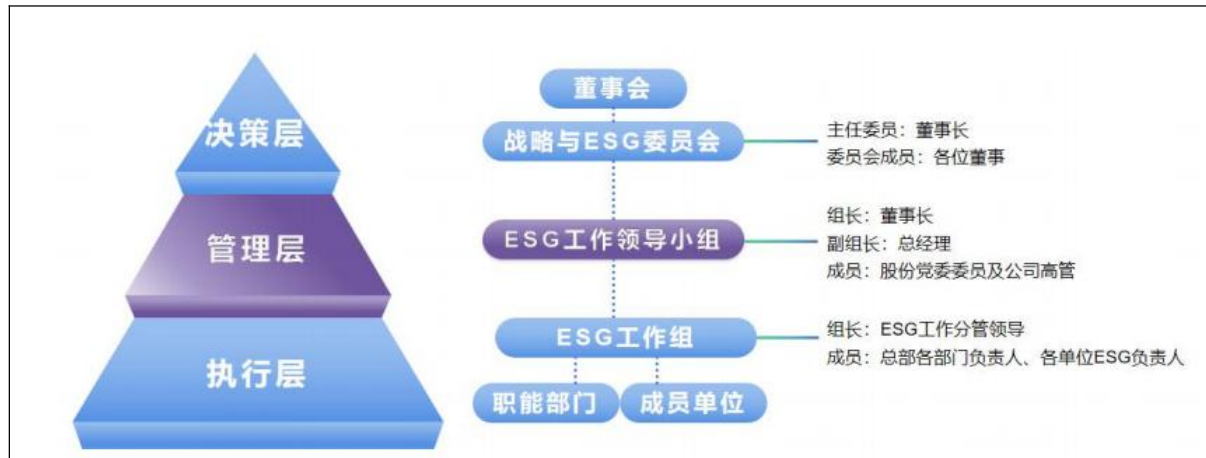

（2）是否建立可持续发展信息内部报告机制：是，报告方式及频率为\_年度发布\_\_  
否

（3）是否建立可持续发展监督机制，如内部控制制度、监督程序、监督措施及考核情况等：是，相关制度或措施为\_由战略与 ESG 委员会负责审议 ESG 工作的管理方针、目标及策略；定期检讨 ESG 相关风险与机遇，评价相关风险及机遇对公司业务的影响程度；指导管理层 ESG 工作开展，定期监督检查公司 ESG 工作活动相关事宜的实施与进展情况，并就相关重大决策提出建议；根据绩效目标评估 ESG 绩效等。\_\_ 否

### 3、利益相关方沟通

公司是否通过访谈、座谈、问卷调查等方式开展利益相关方沟通并披露：是 否

利益相关方	关注内容	沟通方式
政府及监管机构	合规经营 依法纳税 创造就业 服务国计民生	依法合规经营 依法缴税 促进经济发展
股东与投资者	公司治理 盈利能力 技术与产品创新 履行信息披露义务	经营提质增效 做好信息披露 定期沟通交流 加强风险管控
员工	基本权益保护 员工薪酬福利 职业发展 人文关怀	依法签订劳动合同 优化薪酬福利体系 开展各类培训学习 完善晋升机制 提供健康安全工作环境 帮扶困难员工
客户	信息公开透明 提高服务质量 保障产品质量 满足多元需求	通过官网、新媒体等发布消息 了解客户需求 严格履行合同 提供优质服务
供应商	公平竞争 诚信互惠 合作共赢	通过官网、新媒体等发布消息 了解客户需求 严格履行合同 提供优质服务
社区/公众	乡村振兴 志愿者活动 服务社区	对口帮扶 社区公益
环境	完善环境管理 节约能源资源 倡导绿色低碳	环境管理体系 推进节能降碳 参与环保公益

#### 4、双重重要性评估结果

序号	公司 ESG 报告 议题名称	重要性分析	对应上交所可持续发展报告 指引议题名称
1	应对气候变化	<input checked="" type="checkbox"/> 财务重要性 <input type="checkbox"/> 影响重要性 <input type="checkbox"/> 双重重要性	应对气候变化

序号	公司 ESG 报告 议题名称	重要性分析	对应上交所可持续发展报告 指引议题名称
2	污染物排放	<input type="checkbox"/> 财务重要性 <input checked="" type="checkbox"/> 影响重要性 <input type="checkbox"/> 双重重要性	污染物排放
3	废弃物处理	<input type="checkbox"/> 财务重要性 <input checked="" type="checkbox"/> 影响重要性 <input type="checkbox"/> 双重重要性	废弃物处理
4	生态系统和生物多样性保护	<input type="checkbox"/> 财务重要性 <input checked="" type="checkbox"/> 影响重要性 <input type="checkbox"/> 双重重要性	生态系统和生物多样性保护
5	环境合规管理	<input type="checkbox"/> 财务重要性 <input checked="" type="checkbox"/> 影响重要性 <input type="checkbox"/> 双重重要性	环境合规管理
6	能源利用	<input type="checkbox"/> 财务重要性 <input checked="" type="checkbox"/> 影响重要性 <input type="checkbox"/> 双重重要性	能源利用
7	水资源利用	<input type="checkbox"/> 财务重要性 <input checked="" type="checkbox"/> 影响重要性 <input type="checkbox"/> 双重重要性	水资源利用
8	循环经济	<input type="checkbox"/> 财务重要性 <input checked="" type="checkbox"/> 影响重要性 <input type="checkbox"/> 双重重要性	循环经济
9	绿色技术研发与应用	<input type="checkbox"/> 财务重要性 <input checked="" type="checkbox"/> 影响重要性 <input type="checkbox"/> 双重重要性	/
10	原材料与包装物管理	<input type="checkbox"/> 财务重要性 <input checked="" type="checkbox"/> 影响重要性 <input type="checkbox"/> 双重重要性	/
11	安全生产	<input type="checkbox"/> 财务重要性 <input type="checkbox"/> 影响重要性 <input checked="" type="checkbox"/> 双重重要性	/
12	产品和服务安全与质量	<input type="checkbox"/> 财务重要性 <input type="checkbox"/> 影响重要性 <input checked="" type="checkbox"/> 双重重要性	产品和服务安全与质量
13	供应链安全	<input type="checkbox"/> 财务重要性 <input checked="" type="checkbox"/> 影响重要性 <input type="checkbox"/> 双重重要性	供应链安全

序号	公司 ESG 报告 议题名称	重要性分析	对应上交所可持续发展报告 指引议题名称
14	员工	<input type="checkbox"/> 财务重要性 <input checked="" type="checkbox"/> 影响重要性 <input type="checkbox"/> 双重重要性	员工
15	乡村振兴	<input type="checkbox"/> 财务重要性 <input checked="" type="checkbox"/> 影响重要性 <input type="checkbox"/> 双重重要性	乡村振兴
16	平等对待中小企业	<input type="checkbox"/> 财务重要性 <input checked="" type="checkbox"/> 影响重要性 <input type="checkbox"/> 双重重要性	平等对待中小企业
17	社会贡献	<input type="checkbox"/> 财务重要性 <input checked="" type="checkbox"/> 影响重要性 <input type="checkbox"/> 双重重要性	社会贡献
18	创新驱动	<input type="checkbox"/> 财务重要性 <input type="checkbox"/> 影响重要性 <input checked="" type="checkbox"/> 双重重要性	创新驱动
19	数据安全与客户隐私保护	<input type="checkbox"/> 财务重要性 <input checked="" type="checkbox"/> 影响重要性 <input type="checkbox"/> 双重重要性	数据安全与客户隐私保护
20	党建引领	<input type="checkbox"/> 财务重要性 <input checked="" type="checkbox"/> 影响重要性 <input type="checkbox"/> 双重重要性	/
21	完善公司治理	<input type="checkbox"/> 财务重要性 <input type="checkbox"/> 影响重要性 <input checked="" type="checkbox"/> 双重重要性	/
22	合规管理与风险管控	<input type="checkbox"/> 财务重要性 <input type="checkbox"/> 影响重要性 <input checked="" type="checkbox"/> 双重重要性	/
23	反商业贿赂及反贪污	<input type="checkbox"/> 财务重要性 <input checked="" type="checkbox"/> 影响重要性 <input type="checkbox"/> 双重重要性	反商业贿赂及反贪污
24	反不正当竞争	<input type="checkbox"/> 财务重要性 <input checked="" type="checkbox"/> 影响重要性 <input type="checkbox"/> 双重重要性	反不正当竞争
25	利益相关方沟通	<input type="checkbox"/> 财务重要性 <input checked="" type="checkbox"/> 影响重要性 <input type="checkbox"/> 双重重要性	利益相关方沟通

序号	公司 ESG 报告 议题名称	重要性分析	对应上交所可持续发展报告 指引议题名称
26	ESG 治理	<input type="checkbox"/> 财务重要性 <input checked="" type="checkbox"/> 影响重要性 <input type="checkbox"/> 双重重要性	/
27	股东权益保护	<input type="checkbox"/> 财务重要性 <input checked="" type="checkbox"/> 影响重要性 <input type="checkbox"/> 双重重要性	/

## 备注说明：

根据《上海证券交易所上市公司自律监管指引第 14 号——可持续发展报告（试行）》相关要求，公司对科技伦理、尽职调查等指引规定议题进行了识别与评估。结合公司主营业务为盐及食品、盐及化工、新能源材料生产销售，业务链条清晰、不涉及高风险科技应用、不存在复杂外包与高风险供应链环节的实际情况，上述议题对公司不具有重大影响及财务、运营、声誉层面的重要性，故未在本报告进行专项重点披露。