

# 非经营性资金占用及其他关联资金 往来情况专项说明

福建傲农生物科技集团股份有限公司  
容诚专字[2026]361Z0056号

容诚会计师事务所(特殊普通合伙)  
中国·北京



关于福建傲农生物科技集团股份有限公司  
非经营性资金占用及其他关联资金往来情况专项说明

容诚专字[2026]361Z0056号

福建傲农生物科技集团股份有限公司全体股东：

我们接受委托，依据中国注册会计师审计准则审计了福建傲农生物科技集团股份有限公司（以下简称傲农生物公司）2025 年 12 月 31 日的合并及母公司资产负债表，2025 年度的合并及母公司利润表、合并及母公司现金流量表和合并及母公司所有者权益变动表以及财务报表附注，并于 2026 年 4 月 21 日出具了容诚审字[2026]361Z0091 号的无保留意见审计报告。

根据中国证券监督管理委员会《上市公司监管指引第 8 号——上市公司资金往来、对外担保的监管要求》的要求及上海证券交易所《上海证券交易所上市公司自律监管指南第 2 号——业务办理》的规定，傲农生物公司管理层编制了后附的福建傲农生物科技集团股份有限公司 2025 年度非经营性资金占用及其他关联资金往来情况汇总表（以下简称汇总表）。如实编制和对外披露汇总表并保证其真实、准确、完整是傲农生物公司管理层的责任。

我们对汇总表所载信息与本所审计傲农生物公司 2025 年度财务报表时所复核的会计资料和经审计的财务报表的相关内容进行了核对，在所有重大方面没有发现不一致。除了对傲农生物公司实施 2025 年度财务报表审计中所执行的对关联方交易有关的审计程序外，我们并未对汇总表所载资料执行额外的审计程序。为了更好地理解傲农生物公司的非经营性资金占用及其他关联资金往来情况，后附汇总表应当与已审计的财务报表一并阅读。

本专项说明仅供傲农生物公司年度报告披露之目的使用，不得用作任何其他目的。

附件：福建傲农生物科技集团股份有限公司 2025 年度非经营性资金占用及其他关联资金往来情况汇总表。



(此页无正文，为福建傲农生物科技集团股份有限公司容诚专字[2026]361Z0056号非经营性资金占用及其他关联资金往来情况专项说明之签字盖章页。)



中国注册会计师：张慧玲   
张慧玲(项目合伙人)

中国注册会计师：周奕青   
周奕青

中国·北京

中国注册会计师：李春梅   
李春梅

2026年4月21日



附件:



福建傲农生物科技集团股份有限公司

2025年度非经营性资金占用及其他关联资金往来情况汇总表

编制单位: 福建傲农生物科技集团股份有限公司

单位: 万元

非经营性资金占用	资金占用方名称	占用方与上市公司的关联关系	上市公司核算的会计科目	2025年初占用资金余额	2025年度占用累计发生金额(不含利息)	2025年度占用资金的利息(如有)	2025年度偿还累计发生金额	2025年末占用资金余额	占用形成原因	占用性质
现控股股东、实际控制人及其附属企业								-		
小计				-	-	-	-	-		
前控股股东、实际控制人及其附属企业								-		
小计				-	-	-	-	-		
其他关联方及其附属企业								-		
小计				-	-	-	-	-		
总计				-	-	-	-	-		
其它关联资金往来	资金往来方名称	往来方与上市公司的关系	上市公司核算的会计科目	2025年初往来资金余额	2025年度往来累计发生金额(不含利息)	2025年度往来资金的利息(如有)	2025年度偿还累计发生金额	2025年末往来资金余额	往来形成原因	往来性质
控股股东、实际控制人及其附属企业	江西傲听乌鸡农牧发展有限公司	原控股股东的附属企业	应收账款	6.00	196.78	-	9.00	193.78	销售商品	经营性往来
	厦门毅植生物科技有限公司	原控股股东的附属企业	应收账款	0.03	-	-	-	0.03	销售商品	经营性往来
	江西红土地化工有限公司	原控股股东的附属企业	应收账款	10.00	-	-	7.00	3.00	销售商品	经营性往来
	江西毅作农业有限公司	原控股股东的附属企业	应收账款	-	28.89	-	19.70	9.20	销售商品	经营性往来
	漳州益昕葆农牧科技有限公司	原控股股东的附属企业	应收账款	80.91	-	-	5.57	75.34	销售商品	经营性往来
	漳州益昕葆农牧科技有限公司	原控股股东的附属企业	其他应收款	4.82	-	-	4.64	0.18	提供劳务	经营性往来
	漳州益昕葆农牧科技有限公司	原控股股东的附属企业	预付款项	2.53	-	-	-	2.53	采购商品	经营性往来
	江西益昕葆生物科技有限公司	本公司产业投资人厦门谷味德食品有限公司的母公司厦门谷德供应链管理有限公司的全资子公司	应收账款	-	2.00	-	-	2.00	销售商品	经营性往来
	江西益昕葆生物科技有限公司	本公司产业投资人厦门谷味德食品有限公司的母公司厦门谷德供应链管理有限公司的全资子公司	预付款项	13.18	-	-	12.13	1.05	采购商品	经营性往来
福建傲投生物科技有限公司	原控股股东的附属企业	应收账款	-	3.19	-	3.19	-	销售商品	经营性往来	





其它关联资金往来	资金往来方名称	往来方与上市公司的关系	上市公司核算的会计科目	2025年初往来资金余额	2025年度往来累计发生金额(不含利息)	2025年度往来资金的利息(如有)	2025年度偿还累计发生金额	2025年末往来资金余额	往来形成原因	往来性质
控股股东、实际控制人及其附属企业	福建做投生物科技有限公司	原控股股东的附属企业	预付款项	-	2.59	-	2.34	0.25	采购商品	经营性往来
	福建省金同星汇贸易有限公司	本公司产业投资人泉州发展集团有限公司的控股子公司	预付款项	-	41.40	-	-	41.40	采购商品	经营性往来
	泉州市乡村振兴集团有限公司	本公司产业投资人泉州发展集团有限公司的全资子公司	其他应收款	-	200.00	-	-	200.00	押金及保证金	经营性往来
	湖北农发绿色巨农科技有限公司	本公司产业投资人湖北省粮食有限公司的母亲公司湖北农业发展集团有限公司的控股子公司	应收账款	-	1,703.33	-	1,560.53	142.81	销售商品	经营性往来
	江西毅隆农业有限公司	本公司原母公司的控股子公司毅植农业科技有限公司的全资子公司	应收账款	2.75	8.37	-	11.13	-	销售商品	经营性往来
	湖北农发(安陆市)食品科技有限公司	本公司产业投资人湖北省粮食有限公司的全资子公司	其他应收款	114.84	-	-	114.84	-	处置资产	经营性往来
	厦门谷德供应链管理有限公司	本公司产业投资人厦门谷味德食品有限公司的母亲公司	预付款项	2.53	-	-	2.53	-	采购商品	经营性往来
	漳州做农投资有限公司	本公司原母公司	应收账款	-	0.28	-	0.28	-	销售商品	经营性往来
	泉州中泉星品供应链有限公司	本公司产业投资人泉州发展集团有限公司的控股子公司	应收账款	-	29.06	-	29.06	-	销售商品	经营性往来
	漳州芗城区做星达投资有限公司	本公司原母公司的控股子公司,于2025年5月处置	应收账款	-	0.04	-	0.04	-	销售商品	经营性往来
	厦门榕泽富贸易有限公司	原实际控制人的控股公司	应收账款	15.00	-	-	-	15.00	销售商品	经营性往来
上市公司的子公司及其附属企业	甘肃做农饲料科技有限公司	子公司	其他应收款	0.12	-	-	0.12	-	往来款	非经营性往来
	贵州做农生物科技有限公司	子公司	其他应收款	-	5,255.66	51.97	4,342.40	965.23	往来款	非经营性往来
	江苏红脊饲料有限公司	注1	其他应收款	-	5.30	-	5.30	-	往来款	非经营性往来
	日照做农生物科技有限公司	注1	其他应收款	-	-	-	-	-	往来款	非经营性往来
	安福县金农生态牧业有限公司	子公司	其他应收款	-	32.92	1.76	3.10	31.58	往来款	非经营性往来
	做农(厦门)国际贸易有限公司	子公司	其他应收款	573.58	554.60	-	-	1,128.19	往来款	非经营性往来
	做农信息科技(厦门)有限公司	子公司	其他应收款	-	-	-	-	-	往来款	非经营性往来
	做翔(厦门)商贸有限公司	子公司	其他应收款	2,599.68	1,200.70	-	3,800.38	-	往来款	非经营性往来
	北京慧农生物科技有限公司	子公司	其他应收款	-	549.91	-	549.91	-	往来款	非经营性往来
	滨州做农现代农业开发有限公司	子公司	其他应收款	176.46	280.52	7.03	228.74	235.26	往来款	非经营性往来



其它关联资金往来	资金往来方名称	往来方与上市公司的关系	上市公司核算的会计科目	2025年初往来资金余额	2025年度往来累计发生金额(不含利息)	2025年度往来资金的利息(如有)	2025年度偿还累计发生金额	2025年末往来资金余额	往来形成原因	往来性质
上市公司的子公司及其附属企业	常德做农生物科技有限公司	子公司	其他应收款	-	178.91	2.45	129.40	51.95	往来款	非经营性往来
	常德市科雄饲料有限责任公司	子公司	其他应收款	-	-	-	-	-	往来款	非经营性往来
	成都做农饲料有限公司	子公司	其他应收款	-	5,291.57	10.46	5,226.65	75.39	往来款	非经营性往来
	大理做农霍尔农牧科技有限公司	子公司	其他应收款	88.74	-	2.35	-	91.08	往来款	非经营性往来
	德州做新育种有限公司	子公司	其他应收款	428.88	1,550.77	-	-	1,979.65	往来款	非经营性往来
	凤翔做凯牧业有限公司	子公司	其他应收款	-	-	-	-	-	往来款	非经营性往来
	福建做弘农业科技有限公司	子公司	其他应收款	276.70	-	-	276.70	-	往来款	非经营性往来
	福建做科生物科技有限公司	子公司	其他应收款	481.59	510.10	17.83	436.10	573.42	往来款	非经营性往来
	福建做农畜牧投资有限公司	子公司	其他应收款	34,527.14	13,110.91	110.11	9,033.29	38,714.87	往来款	非经营性往来
	福建做农水产科技有限公司	子公司	其他应收款	-	24,371.68	22.14	24,393.82	-	往来款	非经营性往来
	福建做芯生物科技集团有限公司	子公司	其他应收款	-	-	0.05	0.05	-	往来款	非经营性往来
	福建做芯种业科技集团有限公司	子公司	其他应收款	-	-	-	-	-	往来款	非经营性往来
	福建哈客生态农业有限公司	注1	其他应收款	32.22	-	0.30	32.52	-	往来款	非经营性往来
	福建省养宝生物有限公司	子公司	其他应收款	-	-	-	-	-	往来款	非经营性往来
	福建源泉农林综合开发有限公司	子公司	其他应收款	143.72	-	-	-	143.72	往来款	非经营性往来
	福州做弘食品有限公司	子公司	其他应收款	0.53	400.00	5.07	0.53	405.07	往来款	非经营性往来
	福州做农生物科技有限公司	子公司	其他应收款	-	1,768.19	3.80	1,771.99	-	往来款	非经营性往来
	福州做农饲料有限公司	注1	其他应收款	-	1,209.73	-	1,209.73	-	往来款	非经营性往来
	抚州市东乡区做新畜牧有限公司	子公司	其他应收款	26.42	331.35	-	357.77	-	往来款	非经营性往来
	甘肃做牧农业科技有限公司	子公司	其他应收款	279.00	20.00	7.51	-	306.51	往来款	非经营性往来
	赣州做农农业发展有限公司	子公司	其他应收款	-	17,408.32	32.58	17,440.90	-	往来款	非经营性往来
	赣州做新牧业有限公司	子公司	其他应收款	8,330.16	629.09	13.31	10.00	8,962.56	往来款	非经营性往来
	高安做农生物科技有限公司	子公司	其他应收款	-	21,774.06	-	21,774.06	-	往来款	非经营性往来
	高平市做农生物科技有限公司	子公司	其他应收款	-	2,339.94	-	2,339.94	-	往来款	非经营性往来
	广东做弘生物科技有限公司	子公司	其他应收款	-	-	-	-	-	往来款	非经营性往来
	广东民昕生物科技有限公司	注1	其他应收款	-	16.99	-	16.99	-	往来款	非经营性往来
	广西做凯种猪有限公司	子公司	其他应收款	-	300.00	-	-	300.00	往来款	非经营性往来
广西柯新源原种猪有限责任公司	子公司	其他应收款	2,906.85	1,452.55	98.73	358.74	4,099.38	往来款	非经营性往来	



其它关联资金往来	资金往来方名称	往来方与上市公司的关系	上市公司核算的会计科目	2025年初往来资金余额	2025年度往来累计发生金额(不含利息)	2025年度往来资金的利息(如有)	2025年度偿还累计发生金额	2025年末往来资金余额	往来形成原因	往来性质
上市公司的子公司及其附属企业	广州傲农生物科技有限公司	子公司	其他应收款	578.82	801.13	-	291.00	1,088.95	往来款	非经营性往来
	广州市民昕饲料有限公司	注1	其他应收款	-	1.81	-	1.81	-	往来款	非经营性往来
	贵港傲恒生物科技有限公司	子公司	其他应收款	3.61	-	-	-	3.61	往来款	非经营性往来
	贵州傲康农牧发展有限公司	子公司	其他应收款	-	-	-	-	-	往来款	非经营性往来
	贵州傲农七环畜牧养殖有限公司	子公司	其他应收款	3,467.00	18.31	-	-	3,485.30	往来款	非经营性往来
	贵州傲新武峰养殖有限公司	子公司	其他应收款	-	3,462.95	-	-	3,462.95	往来款	非经营性往来
	哈尔滨傲凯慧农饲料有限公司	子公司	其他应收款	-	183.12	-	100.00	83.12	往来款	非经营性往来
	哈尔滨傲农饲料科技有限公司	子公司	其他应收款	-	-	-	-	-	往来款	非经营性往来
	合肥傲农牧业科技有限公司	子公司	其他应收款	3,774.04	-	-	-	3,774.04	往来款	非经营性往来
	合肥九牛饲料有限责任公司	子公司	其他应收款	-	-	-	-	-	往来款	非经营性往来
	河北傲华农业发展有限公司	子公司	其他应收款	9.81	54.27	-	-	64.08	往来款	非经营性往来
	河南傲农枫华饲料有限公司	子公司	其他应收款	16.57	35.00	-	-	51.57	往来款	非经营性往来
	河南傲农顺农业开发有限公司	子公司	其他应收款	4.78	1.52	-	0.16	6.14	往来款	非经营性往来
	河南新傲农饲料有限公司	子公司	其他应收款	-	-	-	-	-	往来款	非经营性往来
	衡南傲弘农牧科技有限公司	子公司	其他应收款	464.35	662.84	-	907.32	219.87	往来款	非经营性往来
	湖北傲农生物科技有限公司	子公司	其他应收款	1,602.01	95.92	-	-	1,697.94	往来款	非经营性往来
	湖北傲鹏牧业开发有限公司	子公司	其他应收款	2,855.49	844.20	12.81	240.69	3,471.81	往来款	非经营性往来
	湖北盖贝斯傲农生物有限公司	子公司	其他应收款	-	0.11	-	-	0.11	往来款	非经营性往来
	湖北农发傲农农业发展有限公司	子公司	其他应收款	970.17	-	-	-	970.17	往来款	非经营性往来
	湖北鑫成生物饲料有限公司	子公司	其他应收款	-	-	-	-	-	往来款	非经营性往来
	湖南傲农生物科技有限公司	子公司	其他应收款	1,221.76	2,715.69	50.15	1,006.95	2,980.65	往来款	非经营性往来
	湖南傲新现代农业科技有限公司	子公司	其他应收款	117.86	-	-	-	117.86	往来款	非经营性往来
	湖南农顺生物科技有限公司	子公司	其他应收款	-	2,861.16	7.17	2,718.97	149.36	往来款	非经营性往来
	化州市泰丰牧业有限公司	子公司	其他应收款	1,567.55	193.87	50.47	35.12	1,776.78	往来款	非经营性往来
	怀化傲农生物科技有限公司	子公司	其他应收款	92.47	10,683.64	33.64	9,675.52	1,134.24	往来款	非经营性往来
	怀集傲宇牧业有限公司	子公司	其他应收款	117.96	11.56	0.16	16.59	113.08	往来款	非经营性往来
	惠民傲凯牧业有限公司	子公司	其他应收款	-	0.20	-	-	0.20	往来款	非经营性往来
	吉安傲农生物科技有限公司	子公司	其他应收款	-	20,265.91	22.50	13,014.26	7,274.15	往来款	非经营性往来



其它关联资金往来	资金往来方名称	往来方与上市公司的关系	上市公司核算的会计科目	2025年初往来资金余额	2025年度往来累计发生金额(不含利息)	2025年度往来资金的利息(如有)	2025年度偿还累计发生金额	2025年末往来资金余额	往来形成原因	往来性质
上市公司的子公司及其附属企业	吉安市傲宝生物科技有限公司	子公司	其他应收款	2.99	878.81	38.11	9.31	910.60	往来款	非经营性往来
	吉安市傲福生态农业科技有限公司	子公司	其他应收款	6,959.63	298.35	1.52	-	7,259.51	往来款	非经营性往来
	吉安市傲农现代农业科技有限公司	子公司	其他应收款	6,606.11	9,890.69	80.96	6,008.20	10,569.56	往来款	非经营性往来
	吉安市傲瑞农业科技有限公司	子公司	其他应收款	8.89	2,885.40	28.81	2,000.75	922.35	往来款	非经营性往来
	吉安市傲源农业科技有限公司	子公司	其他应收款	-	716.11	19.76	735.87	-	往来款	非经营性往来
	吉安市吉州区鸿图养殖有限公司	子公司	其他应收款	5,119.72	159.24	-	5,165.23	113.73	往来款	非经营性往来
	吉林市映山红饲料有限公司	子公司	其他应收款	-	-	-	-	-	往来款	非经营性往来
	吉水县傲诚农牧有限公司	子公司	其他应收款	-	194.81	7.49	-	202.30	往来款	非经营性往来
	吉水县傲稻农牧有限公司	子公司	其他应收款	9,611.84	8,941.71	187.63	2,972.48	15,768.70	往来款	非经营性往来
	吉水县东庄牧业养殖有限公司	子公司	其他应收款	-	7.80	0.16	0.36	7.60	往来款	非经营性往来
	江苏安胜牧业科技有限公司	子公司	其他应收款	814.61	753.14	0.38	360.32	1,207.82	往来款	非经营性往来
	江苏傲农生物科技有限公司	子公司	其他应收款	-	215.11	2.33	2.12	215.32	往来款	非经营性往来
	江西傲航农业开发有限公司	子公司	其他应收款	6,893.99	1,734.28	2.59	8,622.75	8.12	往来款	非经营性往来
	江西傲农食品有限公司	子公司	其他应收款	-	-	-	-	-	往来款	非经营性往来
	江西傲农饲料科技有限公司	子公司	其他应收款	-	4,935.90	24.15	4,960.05	-	往来款	非经营性往来
	江西傲润农牧科技有限公司	子公司	其他应收款	923.59	1,470.77	2.83	2,388.41	8.79	往来款	非经营性往来
	江西傲硕农牧有限公司	子公司	其他应收款	833.64	659.12	-	360.00	1,132.76	往来款	非经营性往来
	江西傲云农业发展有限公司	子公司	其他应收款	1.36	1,355.77	0.57	-	1,357.69	往来款	非经营性往来
	江西萍豚农牧有限公司	子公司	其他应收款	-	89.00	-	89.00	-	往来款	非经营性往来
	江西赣达禽业有限公司	子公司	其他应收款	630.87	602.28	-	33.15	1,200.00	往来款	非经营性往来
	江西华杰饲料有限公司	子公司	其他应收款	-	-	-	-	-	往来款	非经营性往来
	江西金博农业科技发展有限公司	子公司	其他应收款	5,464.60	24.34	45.08	1,624.55	3,909.46	往来款	非经营性往来
	江西省傲宇农业开发有限公司	子公司	其他应收款	3,116.94	1,357.21	4.88	4,379.40	99.62	往来款	非经营性往来
	江西优能生物科技有限公司	子公司	其他应收款	-	-	-	-	-	往来款	非经营性往来
	金华傲农生物科技有限公司	子公司	其他应收款	-	8,300.14	-	8,300.14	-	往来款	非经营性往来
	井冈山傲通农业发展有限公司	子公司	其他应收款	5,237.83	1,584.22	38.15	6,281.48	578.71	往来款	非经营性往来
	井冈山市傲新华富育种有限公司	子公司	其他应收款	-	573.94	-	573.94	-	往来款	非经营性往来
莱芜傲农生物技术有限公司	子公司	其他应收款	-	758.16	5.44	150.00	613.61	往来款	非经营性往来	



其它关联资金往来	资金往来方名称	往来方与上市公司的关系	上市公司核算的会计科目	2025年初往来资金余额	2025年度往来累计发生金额(不含利息)	2025年度往来资金的利息(如有)	2025年度偿还累计发生金额	2025年末往来资金余额	往来形成原因	往来性质
上市公司的子公司及其附属企业	乐山做农康瑞牧业有限公司	子公司	其他应收款	-	1,868.91	-	1,712.09	156.82	往来款	非经营性往来
	乐山做新育种有限公司	子公司	其他应收款	121.75	5,422.85	39.29	1,389.48	4,194.41	往来款	非经营性往来
	乐山市傲凯畜牧有限公司	注1	其他应收款	287.73	-	-	287.73	-	往来款	非经营性往来
	宋阳市豪发生态种养有限公司	子公司	其他应收款	-	-	-	-	-	往来款	非经营性往来
	礼泉傲凯牧业有限公司	子公司	其他应收款	-	-	-	-	-	往来款	非经营性往来
	临沂傲农生物科技有限公司	子公司	其他应收款	-	10.67	-	10.67	-	往来款	非经营性往来
	龙岩傲农饲料有限公司	子公司	其他应收款	-	1,240.89	34.90	1,275.79	-	往来款	非经营性往来
	龙岩傲新牧业开发有限公司	子公司	其他应收款	3,699.04	33.90	0.88	-	3,733.82	往来款	非经营性往来
	龙岩市泽宝饲料有限公司	子公司	其他应收款	302.00	1,297.24	-	1,245.49	353.75	往来款	非经营性往来
	龙岩新罗傲华生态农业有限公司	子公司	其他应收款	0.18	8.59	-	-	8.78	往来款	非经营性往来
	龙岩新罗润宝牧业有限公司	子公司	其他应收款	-	1,407.85	20.04	605.20	822.69	往来款	非经营性往来
	龙岩永定萌宝生态农业科技有限公司	注1	其他应收款	-	-	-	-	-	往来款	非经营性往来
	茂名傲守牧业有限公司	子公司	其他应收款	584.13	410.90	2.92	997.76	0.19	往来款	非经营性往来
	绵阳傲创畜牧有限公司	子公司	其他应收款	954.21	3.63	0.04	957.69	0.19	往来款	非经营性往来
	南昌傲农生物科技有限公司	子公司	其他应收款	17,544.74	9,915.38	423.80	2,663.29	25,220.63	往来款	非经营性往来
	南昌傲农食品有限公司	子公司	其他应收款	766.19	-	26.53	385.68	407.03	往来款	非经营性往来
	南昌傲通生物科技有限公司	子公司	其他应收款	-	14,154.25	-	14,154.25	-	往来款	非经营性往来
	南昌绿荷生态农业综合开发有限公司	子公司	其他应收款	273.44	175.94	16.51	132.16	333.73	往来款	非经营性往来
	南平傲创生物科技有限公司	注1	其他应收款	-	8.70	-	8.70	-	往来款	非经营性往来
	南平傲华饲料有限公司	子公司	其他应收款	-	-	2.15	2.15	-	往来款	非经营性往来
	南平傲农生物科技有限公司	子公司	其他应收款	-	7,001.46	-	7,001.46	-	往来款	非经营性往来
	南平市浦城傲农现代农业科技有限公司	子公司	其他应收款	80.50	-	-	-	80.50	往来款	非经营性往来
	宁德傲新牧业有限公司	子公司	其他应收款	20.50	-	-	-	20.50	往来款	非经营性往来
	宁德市大创傲农生态农业科技有限公司	子公司	其他应收款	9,949.64	-	-	120.00	9,829.64	往来款	非经营性往来
	黔东南傲农生物科技有限公司	子公司	其他应收款	15.64	-	-	-	15.64	往来款	非经营性往来
	曲靖傲新生物科技有限公司	子公司	其他应收款	-	0.20	2.53	0.20	2.53	往来款	非经营性往来
曲阳傲牧养殖有限公司	子公司	其他应收款	183.76	1,750.01	-	-	1,933.77	往来款	非经营性往来	
曲阳傲新养殖有限公司	子公司	其他应收款	-	3,896.99	-	-	3,896.99	往来款	非经营性往来	



其它关联资金往来	资金往来方名称	往来方与上市公司的关系	上市公司核算的会计科目	2025年初往来资金余额	2025年度往来累计发生金额(不含利息)	2025年度往来资金的利息(如有)	2025年度偿还累计发生金额	2025年末往来资金余额	往来形成原因	往来性质
上市公司的子公司及其附属企业	泉州市巫湖农业开发有限公司	子公司	其他应收款	892.28	1,800.98	125.52	-	2,818.78	往来款	非经营性往来
	瑞安市养宝农业有限公司	子公司	其他应收款	-	2,116.96	-	1,516.56	600.40	往来款	非经营性往来
	三明做农生物科技有限公司	子公司	其他应收款	-	11,619.28	1.23	11,620.51	-	往来款	非经营性往来
	厦门做弘食品有限公司	子公司	其他应收款	-	15,585.00	18.11	15,100.30	502.81	往来款	非经营性往来
	厦门做华粮油贸易有限公司	子公司	其他应收款	843.49	-	-	-	843.49	往来款	非经营性往来
	厦门做联贸易有限公司	子公司	其他应收款	-	-	-	-	-	往来款	非经营性往来
	厦门做牧贸易有限公司	子公司	其他应收款	638.00	883.04	-	234.15	1,286.89	往来款	非经营性往来
	厦门做农肉业有限公司	子公司	其他应收款	-	-	-	-	-	往来款	非经营性往来
	厦门做农食品科技有限公司	子公司	其他应收款	-	-	-	-	-	往来款	非经营性往来
	厦门做农食品有限公司	子公司	其他应收款	4,178.17	11,529.48	36.17	10,181.00	5,562.82	往来款	非经营性往来
	厦门做鲜食品有限公司	子公司	其他应收款	37.27	10,900.00	-	10,900.00	37.27	往来款	非经营性往来
	厦门做祥农业科技有限公司	子公司	其他应收款	6,575.61	726.85	4.17	77.81	7,228.83	往来款	非经营性往来
	厦门做新生物科技有限公司	子公司	其他应收款	-	-	-	-	-	往来款	非经营性往来
	厦门夏商做农现代农业投资有限公司	子公司	其他应收款	11.00	-	-	-	11.00	往来款	非经营性往来
	厦门新做宁科技有限公司	子公司	其他应收款	-	-	-	-	-	往来款	非经营性往来
	山东做农农牧科技有限公司	子公司	其他应收款	1,221.06	57.65	1.07	558.24	721.55	往来款	非经营性往来
	山东做农现代农业发展有限公司	子公司	其他应收款	553.01	151.67	-	5.22	699.47	往来款	非经营性往来
	山东做新农牧科技有限公司	子公司	其他应收款	477.85	-	-	-	477.85	往来款	非经营性往来
	山西做农科技有限公司	子公司	其他应收款	-	2,728.72	-	2,728.72	-	往来款	非经营性往来
	陕西新做农农业发展有限公司	子公司	其他应收款	-	63.61	-	52.52	11.08	往来款	非经营性往来
	上杭做新生态农业开发有限公司	子公司	其他应收款	39.53	2,739.89	51.24	0.22	2,830.44	往来款	非经营性往来
	上杭江宏生态农业有限公司	子公司	其他应收款	788.79	-	-	-	788.79	往来款	非经营性往来
	上杭县江丰农牧有限责任公司	子公司	其他应收款	21.47	-	-	-	21.47	往来款	非经营性往来
	上饶做峰农业发展有限公司	子公司	其他应收款	-	-	-	-	-	往来款	非经营性往来
	韶关做宇牧业有限公司	子公司	其他应收款	154.08	47.91	0.64	17.80	184.84	往来款	非经营性往来
	沈阳惠普饲料有限公司	子公司	其他应收款	6.55	678.74	1.46	-	686.75	往来款	非经营性往来
石家庄做农生物科技有限公司	子公司	其他应收款	-	-	-	-	-	往来款	非经营性往来	
四川做为生物科技有限公司	子公司	其他应收款	819.82	306.91	-	-	1,126.72	往来款	非经营性往来	



其它关联资金往来	资金往来方名称	往来方与上市公司的关系	上市公司核算的会计科目	2025年初往来资金余额	2025年度往来累计发生金额(不含利息)	2025年度往来资金的利息(如有)	2025年度偿还累计发生金额	2025年末往来资金余额	往来形成原因	往来性质
上市公司的子公司及其附属企业	四川做新农牧有限公司	子公司	其他应收款	1,924.52	2,004.63	2.47	2.59	3,929.04	往来款	非经营性往来
	宿迁做农农牧有限公司	子公司	其他应收款	848.66	1,201.95	-	200.27	1,850.35	往来款	非经营性往来
	宿迁做农水产科技有限公司	子公司	其他应收款	-	7.12	-	7.12	-	往来款	非经营性往来
	宿迁做新农牧科技有限公司	子公司	其他应收款	-	1,240.00	-	1,240.00	-	往来款	非经营性往来
	泰和县做丰绿色农业科技有限公司	子公司	其他应收款	-	2,465.97	63.45	0.47	2,528.95	往来款	非经营性往来
	泰和县做牧育种有限公司	子公司	其他应收款	3,236.06	4,253.84	28.08	3,004.87	4,513.11	往来款	非经营性往来
	泰和县富民生态养殖科技有限公司	子公司	其他应收款	4,159.01	5,781.94	2.92	6,820.35	3,123.51	往来款	非经营性往来
	泰和县绿泰源生态养殖有限公司	子公司	其他应收款	2,487.04	453.53	0.12	2,868.13	72.56	往来款	非经营性往来
	泰和养宝现代农业有限公司	子公司	其他应收款	-	1,129.11	-	1,128.45	0.66	往来款	非经营性往来
	天津做农生物科技有限公司	子公司	其他应收款	-	4,021.85	11.75	4,033.60	-	往来款	非经营性往来
	咸宁做农生物科技有限公司	子公司	其他应收款	199.86	132.49	-	-	332.34	往来款	非经营性往来
	武汉做农生物科技有限公司	子公司	其他应收款	-	975.48	-	726.07	249.40	往来款	非经营性往来
	襄阳做农生物科技有限公司	子公司	其他应收款	719.23	67.89	-	-	787.12	往来款	非经营性往来
	襄阳众嘉生态牧业有限公司	子公司	其他应收款	5,378.69	194.78	2.07	5,545.09	30.46	往来款	非经营性往来
	新疆做农生物科技有限公司	子公司	其他应收款	-	-	133.18	5.00	128.18	往来款	非经营性往来
	新乐市蓬园农业开发有限公司	子公司	其他应收款	-	5,989.19	1.28	41.32	5,949.15	往来款	非经营性往来
	兴化做新生物科技有限公司	子公司	其他应收款	-	1.20	-	-	1.20	往来款	非经营性往来
	修水做鼎农业开发有限公司	子公司	其他应收款	235.67	-	-	0.08	235.59	往来款	非经营性往来
	亚太星原农牧科技海安有限公司	子公司	其他应收款	-	200.00	-	200.00	-	往来款	非经营性往来
	宜昌做农生物科技有限公司	子公司	其他应收款	-	9.63	-	9.63	-	往来款	非经营性往来
	英州做宇(英德市)牧业有限公司	子公司	其他应收款	1,563.98	68.95	0.48	668.26	965.15	往来款	非经营性往来
	永新县做农生态农业科技有限公司	子公司	其他应收款	1,600.52	19,046.95	4.32	17,386.22	3,265.56	往来款	非经营性往来
	永新县做农生物科技有限公司	子公司	其他应收款	-	-	-	-	-	往来款	非经营性往来
	永州做农生物科技有限公司	子公司	其他应收款	-	5,521.43	-	5,521.43	-	往来款	非经营性往来
	云南做农生物科技有限公司	子公司	其他应收款	-	8.02	-	-	8.02	往来款	非经营性往来
	枣阳做新畜牧有限公司	子公司	其他应收款	-	2,289.60	-	2,159.37	130.23	往来款	非经营性往来
	枣阳市做加种猪育种有限公司	注1	其他应收款	284.98	0.10	-	285.08	-	往来款	非经营性往来
漳浦县苏坡养殖有限公司	子公司	其他应收款	48.06	-	-	-	48.06	往来款	非经营性往来	



其它关联资金往来	资金往来方名称	往来方与上市公司的关系	上市公司核算的会计科目	2025年初往来资金余额	2025年度往来累计发生金额(不含利息)	2025年度往来资金的利息(如有)	2025年度偿还累计发生金额	2025年末往来资金余额	往来形成原因	往来性质
上市公司的子公司及其附属企业	漳浦县赵木兰养殖有限公司	子公司	其他应收款	622.19	1,071.78	1.30	254.92	1,440.35	往来款	非经营性往来
	漳州做弘农业开发有限公司	子公司	其他应收款	304.14	290.75	-	104.11	490.78	往来款	非经营性往来
	漳州做华畜牧有限公司	子公司	其他应收款	6,552.36	156.33	3.09	7.00	6,704.78	往来款	非经营性往来
	漳州做华生物科技有限公司	子公司	其他应收款	724.95	274,835.13	-	263,288.17	12,271.91	往来款	非经营性往来
	漳州做辉农业生物科技有限公司	子公司	其他应收款	-	7,170.93	4.10	7,020.04	154.98	往来款	非经营性往来
	漳州做联投资有限公司	子公司	其他应收款	25,085.39	1,330.47	0.15	1,844.27	24,571.75	往来款	非经营性往来
	漳州做隆生物科技有限公司	子公司	其他应收款	-	10,485.46	-	10,485.46	-	往来款	非经营性往来
	漳州做牧贸易有限公司	子公司	其他应收款	8,785.22	889.16	-	1,177.51	8,496.87	往来款	非经营性往来
	漳州做农牧投资有限公司	子公司	其他应收款	3,088.04	945.80	0.53	230.70	3,803.67	往来款	非经营性往来
	漳州做农牧业科技有限公司	子公司	其他应收款	-	-	39.14	39.14	-	往来款	非经营性往来
	漳州做农现代农业开发有限公司	子公司	其他应收款	11.54	29.58	2.80	42.53	1.40	往来款	非经营性往来
	漳州做盛牧业科技有限公司	子公司	其他应收款	-	33,800.56	-	33,800.56	-	往来款	非经营性往来
	漳州做鑫农业科技有限公司	子公司	其他应收款	16.12	3.52	1.04	-	20.68	往来款	非经营性往来
	漳州做泽贸易有限公司	子公司	其他应收款	-	34,279.22	104.10	34,383.32	-	往来款	非经营性往来
	漳州聚农农业开发有限公司	子公司	其他应收款	-	1,147.16	-	1,147.16	-	往来款	非经营性往来
	漳州市做宇农业开发有限公司	子公司	其他应收款	5,804.53	126.01	2.28	-	5,932.82	往来款	非经营性往来
	漳州泰捷生物科技有限公司	子公司	其他应收款	839.34	9,804.83	39.89	9,044.52	1,639.55	往来款	非经营性往来
	长春做北生物科技有限公司	子公司	其他应收款	229.31	-	-	20.00	209.31	往来款	非经营性往来
	诏安做农饲料有限公司	子公司	其他应收款	-	-	-	-	-	往来款	非经营性往来
	诏安做优农业开发有限公司	子公司	其他应收款	-	847.21	-	847.21	-	往来款	非经营性往来
诏安做农现代农业开发有限公司	子公司	其他应收款	361.89	2,348.17	41.61	3.93	2,747.74	往来款	非经营性往来	
郑州做农饲料有限公司	子公司	其他应收款	1,131.77	-	-	-	1,131.77	往来款	非经营性往来	
重庆做农牧牧科技有限公司	子公司	其他应收款	-	5,478.51	13.98	5,492.49	-	往来款	非经营性往来	
关联自然人										
其他关联方及其附属企业	厦门绿德源食品有限公司	本公司子公司厦门做农食品有限公司持有其19.80%的股权	应收账款	2.51	-	-	-	2.51	销售商品	经营性往来
	厦门绿德源食品有限公司	本公司子公司厦门做农食品有限公司持有其19.80%的股权	预付款项	-	2.35	-	2.21	0.14	采购商品	经营性往来





其它关联资金往来	资金往来方名称	往来方与上市公司的关系	上市公司核算的会计科目	2025年初往来资金余额	2025年度往来累计发生金额(不含利息)	2025年度往来资金的利息(如有)	2025年度偿还累计发生金额	2025年末往来资金余额	往来形成原因	往来性质
其他关联方及其附属企业	漳州新动能做农投资建设有限公司	本公司持有其40.00%的股权	其他应收款	121.39	-	-	-	121.39	押金及保证金	经营性往来
	禧鼎科技集团有限公司	本公司持有其26.00%的股权	其他应收款	720.00	-	-	-	720.00	押金及保证金	经营性往来
	永新县做稻农牧有限公司	本公司联营企业禧鼎科技集团有限公司的全资子公司	其他应收款	1,613.36	4,775.38	-	-	6,388.75	往来款	非经营性往来
	江西聚力牧业有限公司	本公司持有其19.00%的股权	应收账款	800.00	-	-	-	800.00	销售商品	经营性往来
	福建做牧农业投资有限公司	本公司持有其19.00%的股权	应收账款	1,602.15	773.07	-	808.43	1,566.79	销售商品	经营性往来
	漳州狼季牧业科技发展有限公司	本公司联营企业福建做牧农业投资有限公司的控股子公司	应收账款	19.43	-	-	10.00	9.43	销售商品	经营性往来
	福建邦牧投资有限公司	本公司持有其19.00%的股权	应收账款	711.43	58.55	-	439.56	330.42	销售商品	经营性往来
	龙岩邦推牧业有限公司	本公司联营企业福建邦牧投资有限公司的全资子公司	应收账款	40.27	-	-	-	40.27	销售商品	经营性往来
	广州朴成农牧科技有限公司	本公司联营企业广州朴成生物科技有限公司的全资子公司	应收账款	1,455.16	-	-	436.50	1,018.66	销售商品	经营性往来
	厦门喜满坡现代农业科技有限公司	本公司持有其19.00%的股权	应收账款	403.18	4,020.83	-	2,936.38	1,487.64	销售商品/租出资产	经营性往来
	厦门喜满坡现代农业科技有限公司	本公司持有其19.00%的股权	其他应收款/其他非流动资产	532.66	-	-	-	532.66	代收代付电费、应收的预付种猪款	经营性往来
	山东做华生物科技集团有限公司	本公司持有其28.00%的股权	其他应收款	47.84	-	-	-	47.84	押金及保证金	经营性往来
	宿迁做珍生物种业科技有限公司	本公司子公司宿迁做农水产科技有限公司持有其40%的股权	应收账款	45.07	-	-	-	45.07	销售商品	经营性往来
	四川做农新泽希畜牧业有限公司	本公司子公司福建做农畜牧投资有限公司的控股子公司	应收账款	558.45	-	-	-	558.45	销售商品	经营性往来
	四川做农新泽希畜牧业有限公司	本公司子公司福建做农畜牧投资有限公司的控股子公司	其他应收款	44.12	-	-	-	44.12	往来款	非经营性往来
	山东凯盛邦农饲料有限公司	本公司持有其40.00%的股权	应收账款	1.00	-	-	-	1.00	销售商品	经营性往来





其它关联资金往来	资金往来方名称	往来方与上市公司的关系	上市公司核算的会计科目	2025年初往来资金余额	2025年度往来累计发生金额(不含利息)	2025年度往来资金的利息(如有)	2025年度偿还累计发生金额	2025年末往来资金余额	往来形成原因	往来性质
其他关联方及其附属企业	天津傲农红祥生物科技有限公司	本公司持有其38%的股权	应收账款	50.68	-	-	-	50.68	销售商品	经营性往来
	天津傲农红祥生物科技有限公司	本公司持有其38%的股权	预付款项	0.37	-	-	-	0.37	采购商品	经营性往来
	福州傲恒生物科技有限公司	本公司子公司三明傲农生物科技有限公司持有其8.89%的股权	应收账款	19.99	20.34	-	14.00	26.33	销售商品	经营性往来
	福州傲恒生物科技有限公司	本公司子公司三明傲农生物科技有限公司持有其8.89%的股权	预付款项	-	150.00	-	-	150.00	采购商品	经营性往来
	安徽傲养农业科技有限公司	本公司子公司安徽傲农生物科技有限公司持有其10%的股权	应收账款	186.10	1,087.25	-	1,098.42	174.93	销售商品	经营性往来
	福建傲农食品有限公司	董监高关联公司	应收账款	-	12.66	-	11.41	1.25	销售商品	经营性往来
	福建傲农食品有限公司	董监高关联公司	其他应收款	-	3,000.18	-	0.18	3,000.00	押金及保证金	经营性往来
	江西省后湖养殖有限公司	本公司持有其49.00%的股权,于2025年11月注销	应收账款	78.20	-	-	78.20	-	销售商品	经营性往来
	北海创禾饲料有限公司	本公司持有其49.00%的股权,于2025年3月注销	应收账款	210.44	-	-	210.44	-	销售商品	经营性往来
	湖南毅兴农牧有限公司	本公司持有其19.00%的股权	应收账款	579.78	-	-	579.78	-	销售商品	经营性往来
	吉安锦程生物饲料有限公司	本公司子公司吉安傲农生物科技有限公司持有其45%的股权	应收账款	-	3,842.43	-	3,842.43	-	销售商品	经营性往来
	福建鑫达隆供应链管理有限公司	董监高关联公司	应收账款	-	2.71	-	2.71	-	销售商品	经营性往来
	吕吉安格斯牛业科技发展有限责任公司	董监高关联公司	应收账款	-	9.38	-	9.38	-	销售商品	经营性往来
	北海创禾饲料有限公司	本公司持有其49.00%的股权,于2025年3月注销	其他应收款	437.65	-	-	437.65	-	往来款	非经营性往来
	<b>总计</b>				258,780.97	764,445.62	2,368.52	696,493.97	329,101.22	

公司法定代表人:



*林昊印*

主管会计工作的负责人:

*杨明*

会计机构负责人:

*杨明*

注1: 上年处置子公司本年转为非关联方

注2: 上市公司的子公司及其附属企业的偿还金额包含本年往来款的核销金额。





# 营业执照

(副本)(5-1)

统一社会信用代码

911101020854927874



扫描市场主体身份码  
了解更多登记、备案、  
许可、监管信息，体  
验更多应用服务。



名称 容诚会计师事务所(特殊普通合伙)

出资额 8730.5 万元

类型 特殊普通合伙企业

成立日期 2013 年 12 月 10 日

执行事务合伙人 刘维、肖厚发

主要经营场所 北京市西城区阜成门外大街 22 号 1 幢 10 层 1001-1 至 1001-26

经营范围 一般项目：税务服务；企业管理咨询；软件开发；信息系统运行维护服务；计算机软硬件及辅助设备零售。（除依法须经批准的项目外，凭营业执照依法自主开展经营活动）许可项目：注册会计师业务；代理记账。（依法须经批准的项目，经相关部门批准后方可开展经营活动，具体经营项目以相关部门批准文件或许可证件为准）（不得从事国家和本市产业政策禁止和限制类项目的经营活动。）

登记机关



2026 年 04 月 13 日

容诚会计师事务所(特殊普通合伙)  
业务报告附件专用



# 会计师事务所 执业证书

名称：容诚会计师事务所（特殊普通合伙）

首席合伙人：刘维

主任会计师：

经营场所：北京市西城区阜成门外大街22号1幢1001-1至1001-26

组织形式：特殊普通合伙

执业证书编号：11010032

批准执业文号：京财会许可[2013]0067号

批准执业日期：2013年10月25日



容诚会计师事务所(特殊普通合伙)  
业务报告附件专用



证书序号：0022698

## 说明

- 1、《会计师事务所执业证书》是证明持有人经财政部门依法审批，准予执行注册会计师法定业务的凭证。
- 2、《会计师事务所执业证书》记载事项发生变动的，应当向财政部门申请换发。
- 3、《会计师事务所执业证书》不得伪造、涂改、出租、出借、转让。
- 4、会计师事务所终止或执业许可注销的，应当向财政部门交回《会计师事务所执业证书》。

发证机关：北京市财政局



中华人民共和国财政部制

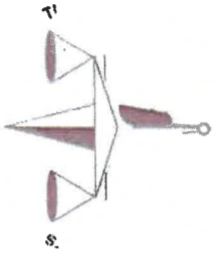

证书编号: J50200011535

批准注册协会: 福建省注册会计师协会  
Authorized Institute of CPAs in Fujian Province  
发证日期: 2019年3月15日  
Date of Issuance

福建省注册会计师协会  
任贤育才 检查专用章  
有效期至2020年4月30日

年度检验登记  
Annual Renewal Registration  
本证书检验合格, 继续有效一年。  
This certificate is valid for another year after this renewal.

2019年3月15日

姓名: 张雅芬  
Full name  
性别: 女  
Sex  
出生日期: 1979年11月15日  
Date of birth  
工作单位: 容诚会计师事务所  
Working unit  
身份证号码: 35020011535  
Identity card No.



年度检验登记  
Annual Renewal Registration

本证书检验合格, 继续有效一年。  
This certificate is valid for another year after this renewal.

容诚会计师事务所(特殊普通合伙)  
业务报告附件专用

2019年3月15日

年度检验登记  
Annual Renewal Registration

本证书检验合格, 继续有效一年。  
This certificate is valid for another year after this renewal.



姓名: 张雅芬  
证书编号: J50200011535



注册会计师工作单位变更事项登记  
Registration of the Change of Working Unit by a CPA

同意调出  
Agree the holder to be transferred from  
转出协会盖章  
Stamp of the transfer-out Institute of CPAs  
2019年11月15日

同意调入  
Agree the holder to be transferred to  
转入协会盖章  
Stamp of the transfer-in Institute of CPAs  
2019年11月15日

年度检验登记  
Annual Renewal Registration

本证书检验合格, 继续有效一年。  
This certificate is valid for another year after this renewal.



证书编号: J50200011535

年度检验登记  
Annual Renewal Registration

本证书经检验合格，继续有效一年。  
This certificate is valid for another year after  
this renewal.



福建  
注册  
会计师

证书编号: 110101560114

批准注册机构: 福建省注册会计师协会

Authorized Institute of CPAs

发证日期: 2014年08月30日  
Date of issuance



姓名: 周奕霞  
Full name: ZHOU YIXIA  
性别: 女  
Sex: F  
出生日期: 1988-07-07  
Date of birth  
工作单位: 同德会计师事务所 特别普通合伙  
Working unit: 同德会计师事务所 特别普通合伙  
身份证号: 350628198907075023  
Identity card No. 1010203620992



注册会计师工作单位变更事项登记  
Registration of the Change of Working Unit by a CPA

同意调出  
Agree the holder to be transferred from

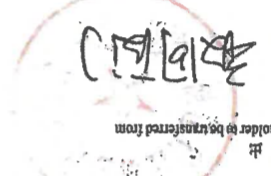

转出协会盖章  
CPAs

2014年7月29日  
Stamp of the transfer-out Institute of CPAs

事务所  
CPAs

同意调入  
Agree the holder to be transferred to

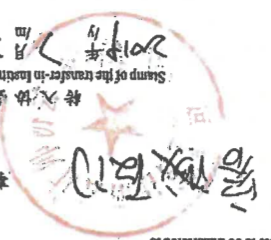

转入协会盖章  
CPAs

2014年7月29日  
Stamp of the transfer-in Institute of CPAs

注册税务师事务所(特殊普通合伙)  
业务报告附件(专用)

注册会计师工作单位变更事项登记  
Registration of the Change of Working Unit by a CPA

同意调出  
Agree the holder to be transferred from

事务所  
CPAs

转出协会盖章  
CPAs

2014年7月29日  
Stamp of the transfer-out Institute of CPAs

同意调入  
Agree the holder to be transferred to

事务所  
CPAs

转入协会盖章  
CPAs

2014年7月29日  
Stamp of the transfer-in Institute of CPAs

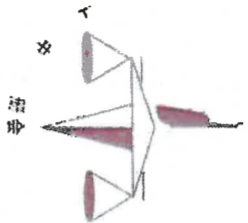

No. of Certificate

证书编号: 350200280005

Authorized Institute of CPAs

福建省注册会计师协会

Date of Issuance

发证日期: 2017年4月23日

年度检验登记

This certificate is valid for another year after this renewal.



2017年3月15日

姓名 Full name: 林永苗  
 性别 Sex: 男  
 出生日期 Date of birth: 1975年11月15日  
 工作单位 Working unit: 同安会计师事务所  
 身份证号 Identity card No.: 350200197511150038



年度检验登记

This certificate is valid for another year after this renewal.



注册号: 350200280005

身份证号码: 350200280005



注册会计师工作单位变更事项登记

Registration of the Change of Working Unit by a CPA

同意调入

Agree the holder to be transferred from

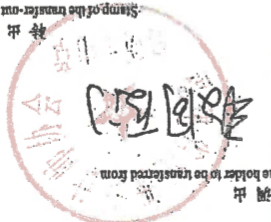

事务所 CPAs

2017年4月14日

转出协会盖章 Stamp of the transfer-out Institute of CPAs

同意调入

Agree the holder to be transferred to



事务所 CPAs

2017年6月14日

转入协会盖章 Stamp of the transfer-in Institute of CPAs



2017年4月

年度检验登记

This certificate is valid for another year after this renewal.



5月14日