



**浙伏医疗**

**NEEQ: 837891**

**浙江伏尔特医疗器械股份有限公司**

Zhejiang Fert Medical Device Co., Ltd.

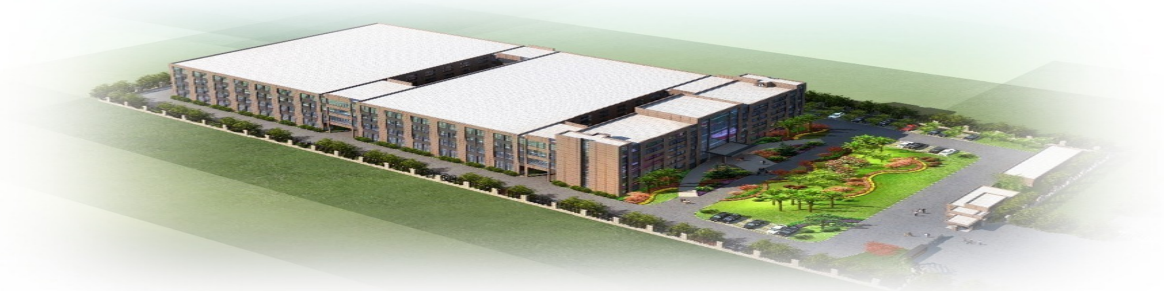

**年度报告摘要**

**2025**

## 一. 重要提示

- 1.1 本年度报告摘要来自年度报告全文，投资者欲了解详细内容，应当仔细阅读同时刊载于全国股份转让系统公司指定信息披露平台（[www.neeq.com.cn](http://www.neeq.com.cn)或[www.neeq.cc](http://www.neeq.cc)）的年度报告全文。
- 1.2 公司控股股东、实际控制人、董事、监事、高级管理人员保证本报告所载资料不存在任何虚假记载、误导性陈述或者重大遗漏，并对其内容的真实性、准确性和完整性承担个别及连带责任。
- 公司负责人马建强、主管会计工作负责人李汉卫及会计机构负责人张晓慧保证年度报告中财务报告的真实、准确、完整。
- 1.3 公司全体董事出席了审议本次年度报告的董事会会议。
- 1.4 致同会计师事务所（特殊普通合伙）对公司出具了标准无保留意见的审计报告。
- 1.5 公司联系方式

董事会秘书姓名	李汉卫
电话	0573-88037027
传真	0573-88106578
电子邮箱	li.hanwei@zjfert.com
公司网址	www.zjfert.com
联系地址	浙江省桐乡市梧桐街道环城南路 3618 号
指定信息披露平台	www.neeq.com.cn
文件备置地址	浙江伏尔特医疗器械股份有限公司董事会办公室

## 二. 主要财务数据、股本结构及股东情况

### 2.1 主要财务数据

单位：元

	本期期末	上年期末	增减比例%
资产总计	472,953,567.75	491,217,246.96	-3.72%
归属于挂牌公司股东的净资产	250,527,739.25	257,768,371.81	-2.81%
归属于挂牌公司股东的每股净资产	2.82	2.90	-2.81%
资产负债率%（母公司）	34.08%	35.29%	-
资产负债率%（合并）	47.03%	47.52%	-
	本期	上年同期	增减比例%
营业收入	252,378,247.56	258,667,838.58	-2.43%
归属于挂牌公司股东的净利润	14,370,803.55	23,074,181.71	-37.72%
归属于挂牌公司股东的扣除非经	11,935,445.26	17,549,660.81	-31.99%

常性损益后的净利润			
经营活动产生的现金流量净额	54,762,947.83	51,794,396.34	5.73%
加权平均净资产收益率%（依据归属于挂牌公司股东的净利润计算）	5.68%	9.18%	-
加权平均净资产收益率%（依据归属于挂牌公司股东的扣除非经常性损益后的净利润计算）	4.72%	6.98%	-
基本每股收益（元/股）	0.16	0.26	-37.72%

## 2.2 普通股股本结构

单位：股

股份性质		期初		本期变动	期末	
		数量	比例%		数量	比例%
无限售条件股份	无限售股份总数	47,076,388	52.96%	0	47,076,388	52.96%
	其中：控股股东、实际控制人	10,025,000	11.28%	0	10,025,000	11.28%
	董事、监事、高管	13,937,500	15.68%	0	13,937,500	15.68%
	核心员工	0	0.00%	0	0	0.00%
有限售条件股份	有限售股份总数	41,812,500	47.04%	0	41,812,500	47.04%
	其中：控股股东、实际控制人	30,075,000	33.83%	0	30,075,000	33.83%
	董事、监事、高管	41,812,500	47.04%	0	41,812,500	47.04%
	核心员工	0	0.00%	0	0	0.00%
总股本		88,888,888	-	0	88,888,888	-
普通股股东人数		176				

## 2.3 普通股前十名股东情况

单位：股

序号	股东名称	期初持股数	持股变动	期末持股数	期末持股比例%	期末持有有限售股份数量	期末持有无限售股份数量	期末持有的质押股份数量	期末持有的司法冻结股份数量
1	马建强	28,600,000	0	28,600,000	32.18%	21,450,000	7,150,000	0	0
2	沈永明	13,500,000	0	13,500,000	15.19%	10,125,000	3,375,000	0	0
3	柴家忆	11,500,000	0	11,500,000	12.94%	8,625,000	2,875,000	0	0
4	王律	4,000,000	0	4,000,000	4.50%		4,000,000	0	0
5	嘉兴市南湖股权投资基金有限公司一	4,000,000	0	4,000,000	4.50%		4,000,000	0	0

	桐乡市金桐股权投资合伙企业（有限合伙）								
6	桐乡润正投资管理合伙企业（有限合伙）	2,500,000	0	2,500,000	2.81%		2,500,000	0	0
7	马斌鑫	2,100,000	0	2,100,000	2.36%	1,575,000	525,000	0	0
8	马梅娟	1,700,000	0	1,700,000	1.91%		1,700,000	0	0
9	桐乡润亿投资管理合伙企业（有限合伙）	1,660,000	0	1,660,000	1.87%		1,660,000	0	0
10	薛利繁	0	1,623,497	1,623,497	1.83%		1,623,497	0	0
	合计	69,560,000	-	71,183,497	80.09%	41,775,000	29,408,497	0	0

#### 普通股前十名股东情况说明

适用 不适用

股东马建强与柴家忆系堂兄弟姻亲关系，股东马斌鑫系马建强之女，股东沈永明系马梅娟之配偶，股东马梅娟系柴家忆配偶的妹妹。2026 年 3 月 25 日，润正投资的执行事务合伙人由马建强变更为陈诚。

浙江伏尔特医疗器械股份有限公司  
董事会  
2026 年 4 月 24 日