

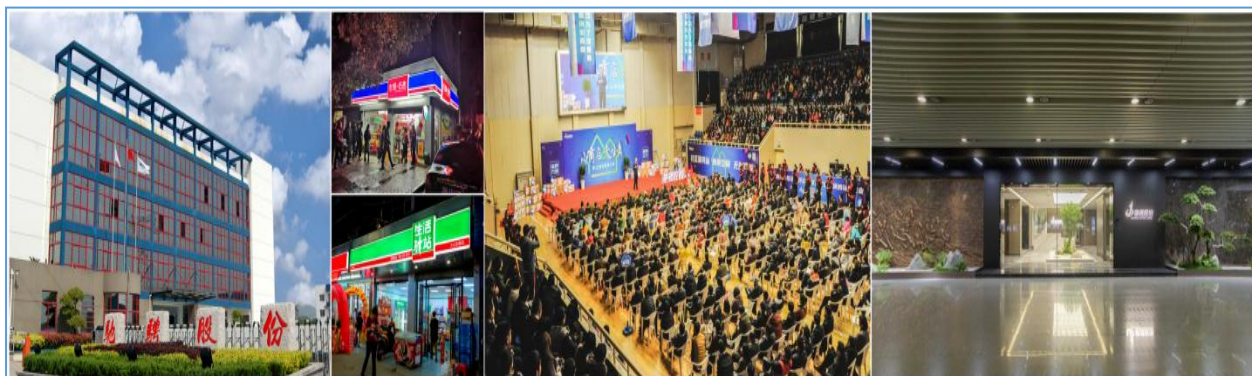

驰骋股份

NEEQ: 873648

驰骋控股集团股份有限公司



年度报告摘要

— 2025 —

一. 重要提示

1.1 本年度报告摘要来自年度报告全文，投资者欲了解详细内容，应当仔细阅读同时刊载于全国股份转让系统公司指定信息披露平台（www.neeq.com.cn或www.neeq.cc）的年度报告全文。

1.2 公司控股股东、实际控制人、**董事、监事、高级管理人员**保证本报告所载资料不存在任何虚假记载、误导性陈述或者重大遗漏，并对其内容的真实性、准确性和完整性承担个别及连带责任。

公司负责人**祝军**、主管会计工作负责人**曹静**及会计机构负责人**童酉婷**保证年度报告中财务报告的真实、准确、完整。

1.3 公司全体董事出席了审议本次年度报告的董事会会议。

1.4 **中审众环会计师事务所（特殊普通合伙）**对公司出具了标准无保留意见的审计报告。

1.5 公司联系方式

董事会秘书姓名	薛丹
电话	15869066963
电子邮箱	jsxuedan@126.com
公司网址	www.cckggroup.com
联系地址	浙江省衢州市江山市虎山路 399 号
指定信息披露平台	www.neeq.com.cn
文件备置地址	公司董事会办公室

二. 主要财务数据、股本结构及股东情况

2.1 主要财务数据

单位：元

	本期期末	上年期末	增减比例%
资产总计	315,726,253.61	299,642,490.62	5.37%
归属于挂牌公司股东的净资产	89,127,057.03	86,165,368.04	3.44%
归属于挂牌公司股东的每股净资产	1.78	1.72	3.49%
资产负债率%（母公司）	34.57%	46.70%	-
资产负债率%（合并）	71.77%	71.24%	-
	本期	上年同期	增减比例%
营业收入	1,293,485,294.47	1,065,160,673.84	21.44%
归属于挂牌公司股东的净利润	15,461,688.99	20,927,168.52	-26.12%
归属于挂牌公司股东的扣除非经常性损益后的净利润	13,705,051.34	18,769,221.17	-
经营活动产生的现金流量净额	-6,672,353.63	9,704,693.35	-168.75%
加权平均净资产收益率%（依据归属于挂牌公司股东的净利润计算）	17.85%	26.48%	-

加权平均净资产收益率%（依据归属于挂牌公司股东的扣除非经常性损益后的净利润计算）	15.82%	23.75%	-
基本每股收益（元/股）	0.31	0.42	-26.12%

2.2 普通股股本结构

单位：股

股份性质		期初		本期变动	期末	
		数量	比例%		数量	比例%
无限售条件股份	无限售股份总数	21,680,000	43.36%	480,000	22,160,000	44.32%
	其中：控股股东、实际控制人	17,340,000	34.68%	-313,000	17,027,000	34.05%
	董事、监事、高管	0	0%	0	0	
	核心员工	0	0%	0	0	
有限售条件股份	有限售股份总数	28,320,000	56.64%	-480,000	27,840,000	55.68%
	其中：控股股东、实际控制人	28,320,000	56.64%	-480,000	27,840,000	55.68%
	董事、监事、高管	0	0%	0	0	
	核心员工	0	0%	0	0	
总股本		50,000,000	-	0	50,000,000	-
普通股股东人数		4				

2.3 普通股前十名股东情况

单位：股

序号	股东名称	期初持股数	持股变动	期末持股数	期末持股比例%	期末持有有限售股份数量	期末持有无限售股份数量	期末持有的质押股份数量	期末持有的司法冻结股份数量
1	祝军	37,120,000	-593,000	36,527,000	73.054%	27,840,000	8,687,000	0	0
2	徐燕	8,540,000	-200,000	8,340,000	16.680%	0	8,340,000	0	0
3	同驰壹期	3,340,000	793,000	4,133,000	8.266%	0	4,133,000	0	0
4	同驰贰期	1,000,000	0	1,000,000	2.000%	0	1,000,000	0	0
合计		50,000,000	0	50,000,000	100%	27,840,000	22,160,000	0	0

普通股前十名股东情况说明

√适用 □不适用

祝军和徐燕是夫妻、也是一致行动人；祝军是同驰壹期和同驰贰期的执行事务合伙人。