

ALVIN
万润光电

万润光电

NEEQ: 874622

扬州万润光电科技股份有限公司

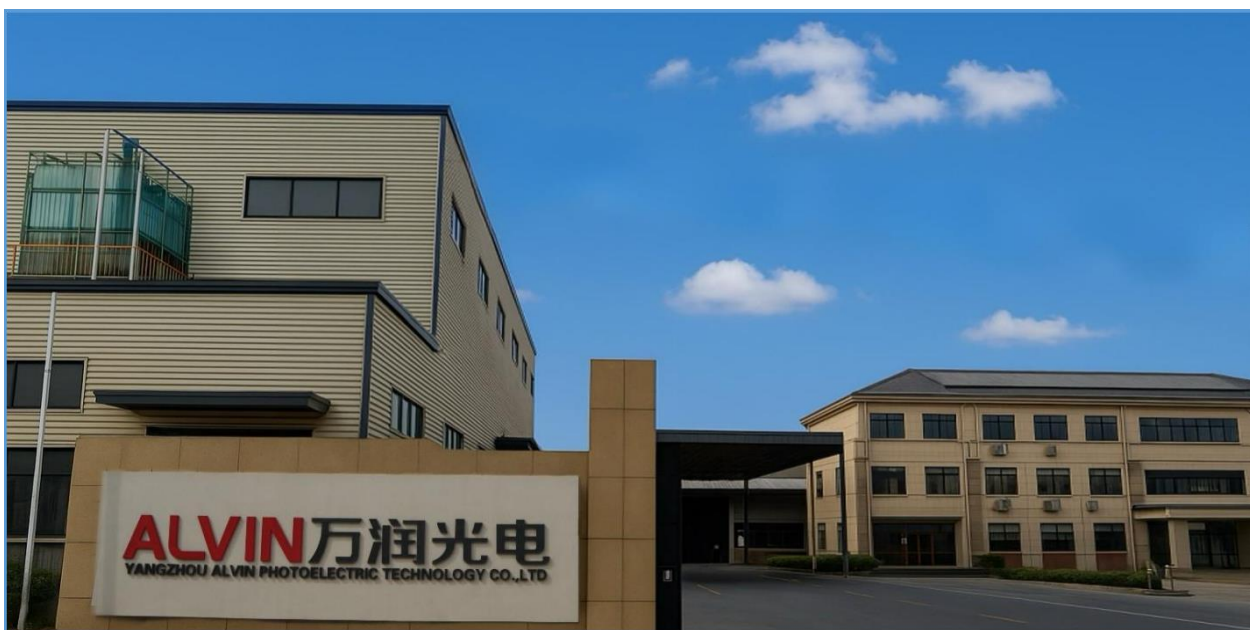

年度报告摘要

— 2025 —

一. 重要提示

1.1 本年度报告摘要来自年度报告全文，投资者欲了解详细内容，应当仔细阅读同时刊载于全国股份转让系统公司指定信息披露平台（www.neeq.com.cn或www.neeq.cc）的年度报告全文。

1.2 公司控股股东、实际控制人、董事、高级管理人员保证本报告所载资料不存在任何虚假记载、误导性陈述或者重大遗漏，并对其内容的真实性、准确性和完整性承担个别及连带责任。

公司负责人李刚、主管会计工作负责人丁玲及会计机构负责人丁玲保证年度报告中财务报告的真实、准确、完整。

1.3 公司全体董事出席了审议本次年度报告的董事会会议。

1.4 容诚会计师事务所（特殊普通合伙）对公司出具了标准无保留意见的审计报告。

1.5 公司联系方式

董事会秘书姓名	陆金龙
电话	0514-80299885
传真	0514-80297096
电子邮箱	lujinlong@yzalvin.com
公司网址	www.yzalvin.com
联系地址	江苏省扬州市仪征市仪征经济开发区景秀路 66 号
指定信息披露平台	www.neeq.com.cn
文件备置地址	扬州万润光电科技股份有限公司董事会秘书办公室

二. 主要财务数据、股本结构及股东情况

2.1 主要财务数据

单位：元

	本期期末	上年期末	增减比例%
资产总计	566,146,328.44	542,597,464.34	4.34%
归属于挂牌公司股东的净资产	490,707,380.42	456,606,140.43	7.47%
归属于挂牌公司股东的每股净资产	8.92	8.30	7.47%
资产负债率%（母公司）	13.32%	15.85%	-
资产负债率%（合并）	13.32%	15.85%	-
	本期	上年同期	增减比例%
营业收入	354,830,215.41	381,530,818.37	-7.00%
归属于挂牌公司股东的净利润	44,035,544.63	57,529,676.53	-23.46%

归属于挂牌公司股东的扣除非经常性损益后的净利润	39,521,653.44	55,022,880.72	-
经营活动产生的现金流量净额	48,746,278.22	89,726,976.40	-45.67%
加权平均净资产收益率%(依据归属于挂牌公司股东的净利润计算)	9.14%	14.40%	-
加权平均净资产收益率%(依据归属于挂牌公司股东的扣除非经常性损益后的净利润计算)	8.21%	13.77%	-
基本每股收益(元/股)	0.80	1.07	-25.19%

2.2 普通股股本结构

单位：股

股份性质		期初		本期变动	期末	
		数量	比例%		数量	比例%
无限售条件股份	无限售股份总数	24,895,000	45.26%	-5,114,400	19,780,600	35.96%
	其中：控股股东、实际控制人	6,690,000	12.16%	22,250	6,712,250	12.20%
	董事、高管	3,345,000	6.08%	602,550	3,947,550	7.18%
	核心员工	-	0%	-	-	0%
有限售条件股份	有限售股份总数	30,105,000	54.74%	5,114,400	35,219,400	64.04%
	其中：控股股东、实际控制人	20,070,000	36.49%	66,750	20,136,750	36.61%
	董事、高管	10,035,000	18.25%	1,807,650	11,842,650	21.53%
	核心员工	-	0%	-	-	0%
总股本		55,000,000	-	0	55,000,000	-
普通股股东人数						36

2.3 普通股前十名股东情况

单位：股

序号	股东名称	期初持股数	持股变动	期末持股数	期末持股比例%	期末持有限售股份数量	期末持有无限售股份数量	期末持有的质押股份数量	期末持有的司法冻结股份数量
1	李刚	26,760,000	89,000	26,849,000	48.82%	20,136,750	6,712,250	0	0
2	居明兴	13,380,000	833,200	14,213,200	25.84%	10,659,900	3,553,300	0	0
3	扬州汇润	4,860,000	0	4,860,000	8.84%	3,240,000	1,620,000	0	0
4	天津显智链	2,500,000	0	2,500,000	4.55%	0	2,500,000	0	0
5	徐朝莉	0	1,577,000	1,577,000	2.87%	1,182,750	394,250	0	0
6	安徽诺延	1,500,000	0	1,500,000	2.73%	0	1,500,000	0	0

7	徐凤玲	0	1,349,403	1,349,403	2.45%	0	1,349,403	0	0
8	厦门万舵	1,000,000	0	1,000,000	1.82%	0	1,000,000	0	0
9	胡学军	0	499,977	499,977	0.91%	0	499,977	0	0
10	程厚博	0	215,044	215,044	0.39%	0	215,044	0	0
合计		50,000,000	4,563,624	54,563,624	99.21%	35,219,400	19,344,224	0	0

普通股前十名股东情况说明

√适用 □不适用

普通股前十名股东间相互关系说明：

1、李刚与徐朝莉、扬州汇润、扬州润行、扬州知方的一致行动关系

李刚先生直接持有公司 48.82%的股份，为公司控股股东；徐朝莉女士直接持有公司 2.87%的股份，为公司直接股东；扬州汇润为公司员工持股平台，直接持有公司 8.84%的股份，其中扬州润行直接持有扬州汇润 26.07%的合伙份额，并担任执行事务合伙人；扬州知方直接持有扬州润行 66.67%的股权，为扬州润行控股股东，其股权结构为李刚先生持股 80%、徐朝莉女士持股 20%，徐朝莉女士与李刚先生为夫妻关系。综上，李刚与徐朝莉（直接股东）、扬州汇润（直接股东）、扬州润行（间接股东）、扬州知方（间接股东）具有一致行动关系。

2、居明兴与扬州融润、王小芳的一致行动关系

居明兴先生直接持有公司 25.84%的股份，为公司直接股东；扬州融润通过扬州汇润间接持有公司 0.77%的股份，为公司间接股东，其股权结构为居明兴先生持股 80%、王小芳女士持股 20%，王小芳女士与居明兴先生为夫妻关系。综上，居明兴与扬州融润（间接股东）、王小芳（间接股东）具有一致行动关系。

3、安徽诺延与厦门万舵之间的一致行动关系

安徽诺延直接持有公司 2.73%的股份，厦门万舵直接持有公司 1.82%的股份，二者执行事务合伙人及基金管理人均为厦门诺延私募基金管理有限公司，具有一致行动关系。

4、扬州汇润的有限合伙人李娟与实际控制人李刚系兄妹关系。

5、徐凤玲女士与胡学军先生为夫妻关系。