



831633

NEEQ：那然生命

那然生命文化股份有限公司

Naran Culture fo Life Co.,Ltd.

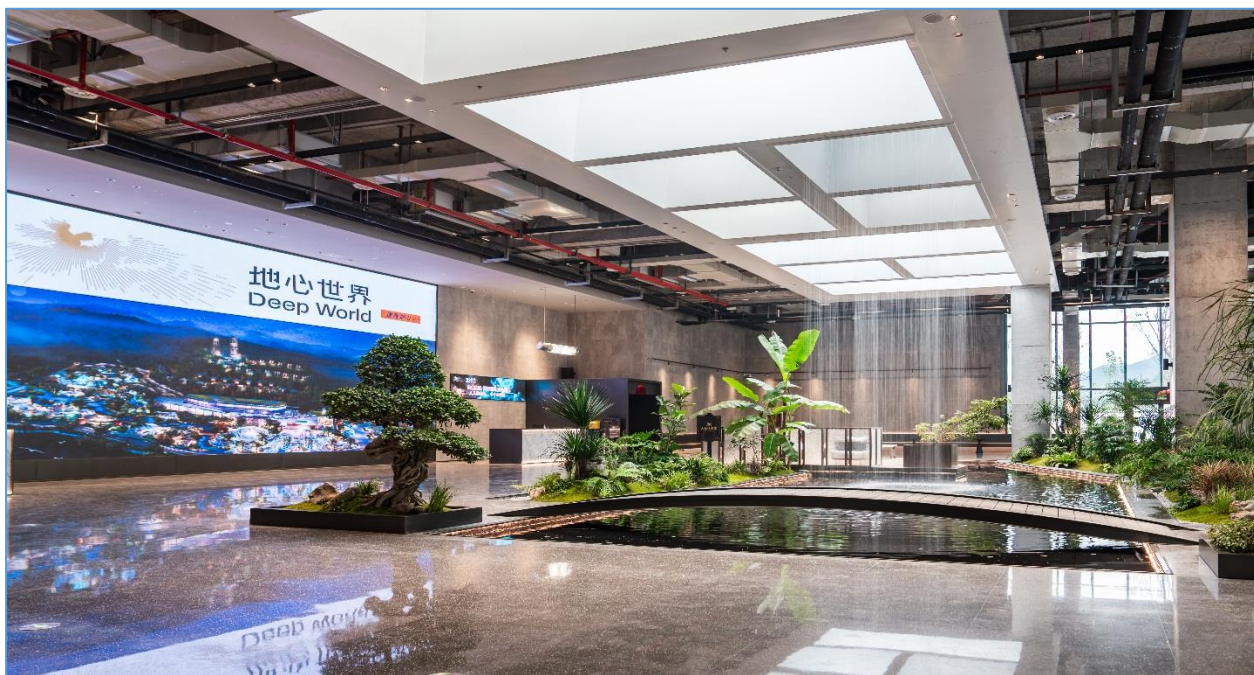

年度报告摘要

— 2025 —

一. 重要提示

- 1.1 本年度报告摘要来自年度报告全文，投资者欲了解详细内容，应当仔细阅读同时刊载于全国股份转让系统公司指定信息披露平台（www.neeq.com.cn或www.neeq.cc）的年度报告全文。
- 1.2 公司控股股东、实际控制人、董事、监事、高级管理人员保证本报告所载资料不存在任何虚假记载、误导性陈述或者重大遗漏，并对其内容的真实性、准确性和完整性承担个别及连带责任。
- 公司负责人**叶永辉**、主管会计工作负责人**黄永红**及会计机构负责人**包慧芬**保证年度报告中财务报告的真实、准确、完整。
- 1.3 公司全体董事出席了审议本次年度报告的董事会会议。
- 1.4 天健会计师事务所（特殊普通合伙）对公司出具了标准无保留意见的审计报告。
- 1.5 公司联系方式

| | |
|-----------------|--|
| 董事会秘书/信息披露事务负责人 | 韦娅珍 |
| 电话 | 0578-8198666 |
| 传真 | 0578-8198666 |
| 电子邮箱 | naranwyz@163.com |
| 公司网址 | naranlife.com |
| 联系地址 | 浙江遂昌县妙高街道北街1号 |
| 公司指定信息披露平台的网址 | www.neeq.com.cn |
| 公司年度报告备置地 | 公司董事会秘书办公室 |

二. 主要财务数据、股本结构及股东情况

2.1 主要财务数据

单位：元

| 项目 | 本期期末 | 上年期末 | 增减比例% |
|-----------------|----------------|----------------|--------|
| 资产总计 | 764,685,716.76 | 652,438,826.51 | 17.20% |
| 归属于挂牌公司股东的净资产 | 279,178,469.29 | 301,213,788.41 | -7.32% |
| 归属于挂牌公司股东的每股净资产 | 1.55 | 1.67 | -7.19% |
| 资产负债率%（母公司） | 30.55% | 28.14% | - |
| 资产负债率%（合并） | 63.49% | 53.83% | - |
| 项目 | 本期 | 上年同期 | 增减比例% |
| 营业收入 | 10,550,712.75 | 5,760,857.68 | 83.14% |

| | | | |
|--|----------------|---------------|------------|
| 归属于挂牌公司股东的净利润 | -24,067,230.47 | 948,282.89 | -2,637.98% |
| 归属于挂牌公司股东的扣除非经常性损益后的净利润 | -24,181,273.79 | 1,805,463.19 | -1,439.34% |
| 经营活动产生的现金流量净额 | -5,099,652.41 | 40,356,481.38 | -112.64% |
| 加权平均净资产收益率%（依据归属于挂牌公司股东的净利润计算） | -8.29% | 0.32% | - |
| 加权平均净资产收益率%（归属于挂牌公司股东的扣除非经常性损益后的净利润计算） | -8.33% | 0.60% | - |
| 基本每股收益（元/股） | -0.13 | 0.01 | -1,400.00% |

2.2 普通股股本结构

单位：股

| 股份性质 | | 期初 | | 本期变动 | 期末 | |
|---------|---------------|-------------|--------|------|-------------|--------|
| | | 数量 | 比例% | | 数量 | 比例% |
| 无限售条件股份 | 无限售股份总数 | 105,945,000 | 58.86% | - | 105,945,000 | 58.86% |
| | 其中：控股股东、实际控制人 | 17,762,500 | 9.87% | - | 17,762,500 | 9.87% |
| | 董事、监事、高级管理人员 | 2,112,500 | 1.17% | - | 2,112,500 | 1.17% |
| | 核心员工 | - | - | - | - | - |
| 有限售条件股份 | 有限售股份总数 | 74,055,000 | 41.14% | - | 74,055,000 | 41.14% |
| | 其中：控股股东、实际控制人 | 53,287,500 | 29.60% | - | 53,287,500 | 29.60% |
| | 董事、监事、高级管理人员 | 9,037,500 | 5.02% | - | 9,037,500 | 5.02% |
| | 核心员工 | - | - | - | - | - |
| 总股本 | | 180,000,000 | - | 0 | 180,000,000 | - |
| 普通股股东人数 | | 67 | | | | |

2.3 普通股前十名股东情况

单位：股

| 序号 | 股东名称 | 期初持股数 | 持股变动 | 期末持股数 | 期末持股比例% | 期末持有有限售股份数量 | 期末持有无限售股份数量 | 期末持有的质押股份数量 | 期末持有的司法冻结股份数量 |
|----|-------------|------------|---------|------------|---------|-------------|-------------|-------------|---------------|
| 1 | 王白浪 | 71,050,000 | - | 71,050,000 | 39.47% | 53,287,500 | 17,762,500 | - | - |
| 2 | 黄炯 | 30,000,000 | - | 30,000,000 | 16.67% | - | 30,000,000 | - | - |
| 3 | 叶庆洪 | 12,910,000 | -80,000 | 12,830,000 | 7.13% | - | 12,830,000 | - | - |
| 4 | 杭州捷瑞达科技有限公司 | 11,880,000 | 200,000 | 12,080,000 | 6.71% | 11,730,000 | 350,000 | - | - |

| | | | | | | | | | |
|----|-----|-------------|-----------|-------------|--------|------------|------------|---|---|
| 5 | 吴雄鹰 | 9,971,600 | - | 9,971,600 | 5.54% | - | 9,971,600 | - | - |
| 6 | 叶永辉 | 8,350,000 | - | 8,350,000 | 4.64% | 6,637,500 | 1,712,500 | - | - |
| 7 | 丁楷 | 6,000,000 | - | 6,000,000 | 3.33% | - | 6,000,000 | - | - |
| 8 | 宣武 | 3,520,000 | - | 3,520,000 | 1.96% | - | 3,520,000 | - | - |
| 9 | 孙建文 | 976,000 | 1,511,000 | 2,487,000 | 1.38% | - | 2,487,000 | - | - |
| 10 | 骆应勤 | 2,300,000 | - | 2,300,000 | 1.28% | - | 2,300,000 | - | - |
| | 合计 | 156,957,600 | 1,631,000 | 158,588,600 | 88.11% | 71,655,000 | 86,933,600 | 0 | 0 |

普通股前十名股东情况说明

√适用 □不适用

实际控制人王白浪先生与杭州捷瑞达科技有限公司为一致行动人；其他股东之间不存在关联关系。