

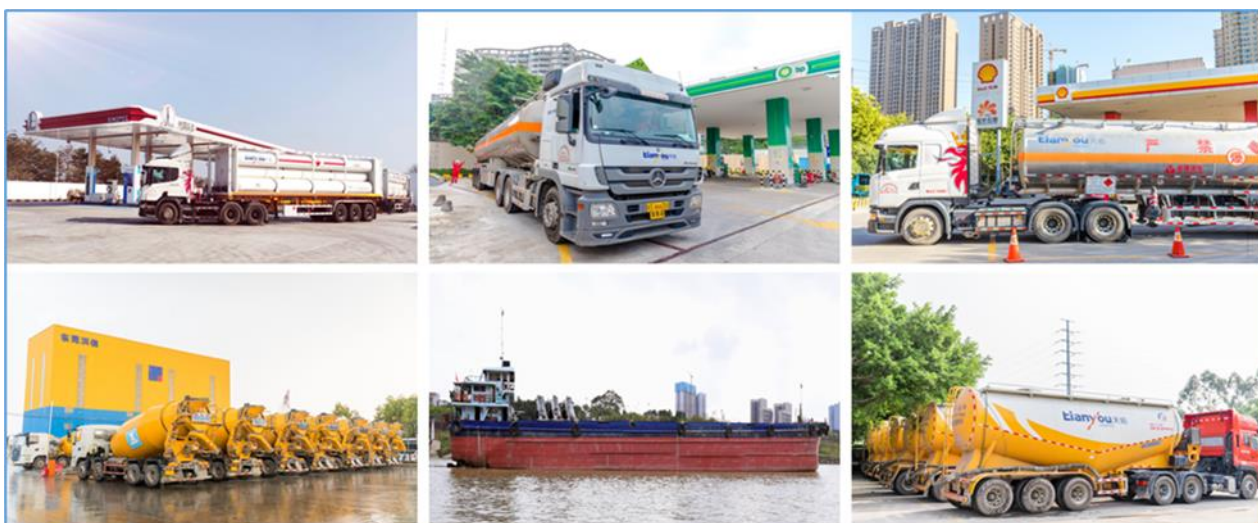

天祐股份

NEEQ: 874020

天祐物流股份有限公司



年度报告摘要

2025



## 一. 重要提示

1.1 本年度报告摘要来自年度报告全文，投资者欲了解详细内容，应当仔细阅读同时刊载于全国股份转让系统公司指定信息披露平台（[www.neeq.com.cn](http://www.neeq.com.cn)或[www.neeq.cc](http://www.neeq.cc)）的年度报告全文。

1.2 公司控股股东、实际控制人、**董事、监事、高级管理人员**保证本报告所载资料不存在任何虚假记载、误导性陈述或者重大遗漏，并对其内容的真实性、准确性和完整性承担个别及连带责任。

公司负责人**邵凯**、主管会计工作负责人**薛冰**及会计机构负责人**薛冰**保证年度报告中财务报告的真实、准确、完整。

1.3 公司全体董事出席了审议本次年度报告的董事会会议。

1.4 **立信会计师事务所（特殊普通合伙）**对公司出具了标准无保留意见的审计报告。

1.5 公司联系方式

董事会秘书姓名	何镭
电话	0769-88683633
传真	0769-88683633
电子邮箱	hel@dg-ty.com
公司网址	<a href="https://www.dg-ty.com/">https://www.dg-ty.com/</a>
联系地址	广东省东莞市沙田镇福海东路8号
指定信息披露平台	<a href="http://www.neeq.com.cn">www.neeq.com.cn</a>
文件备置地址	天佑物流股份有限公司董事会办公室

## 二. 主要财务数据、股本结构及股东情况

### 2.1 主要财务数据

单位：元

	本期期末	上年期末	增减比例%
资产总计	305,461,087.27	382,139,412.20	-20.07%
归属于挂牌公司股东的净资产	249,006,981.02	281,698,568.75	-11.61%
归属于挂牌公司股东的每股净资产	3.04	3.44	-11.63%
资产负债率%（母公司）	22.80%	27.69%	-
资产负债率%（合并）	16.61%	24.79%	-
（自行添行）			
	本期	上年同期	增减比例%
营业收入	296,588,856.16	370,914,362.25	-20.04%



1	黄柏仪	37,597,500	37,702	37,635,202	45.92%	28,198,125	9,437,077	0	0
2	东莞市仲德股权投资有限公司	36,000,000	0	36,000,000	43.92%	0	36,000,000	0	0
3	东莞市吉运股权投资合伙企业(有限合伙)	8,000,000	0	8,000,000	9.76%	0	8,000,000	0	0
4	董永飞	83,400	0	83,400	0.10%	0	83,400	0	0
5	邵凯	58,200	0	58,200	0.07%	43,650	14,550	0	0
6	黄书生	50,000	0	50,000	0.06%	0	50,000	0	0
7	冯海涛	41,700	0	41,700	0.05%	0	41,700	0	0
8	张艺杰	33,400	0	33,400	0.04%	0	33,400	0	0
9	邓强	25,000	0	25,000	0.03%	0	25,000	0	0
10	李卉婷	16,700	0	16,700	0.02%	12,525	4,175	0	0
	<b>合计</b>	<b>81,905,900</b>	<b>37,702</b>	<b>81,943,602</b>	<b>99.97%</b>	<b>28,254,300</b>	<b>53,689,302</b>	<b>0</b>	<b>0</b>

#### 普通股前十名股东情况说明

√适用 □不适用

普通股前十名股东间相互关系说明：

黄柏仪持有仲德投资 99.00%的股权，持有吉运投资 56.27%的合伙份额。