



832205

NEEQ：全宇制药

河南全宇制药股份有限公司

Henan Quanyu Pharmaceutical Co.,Ltd

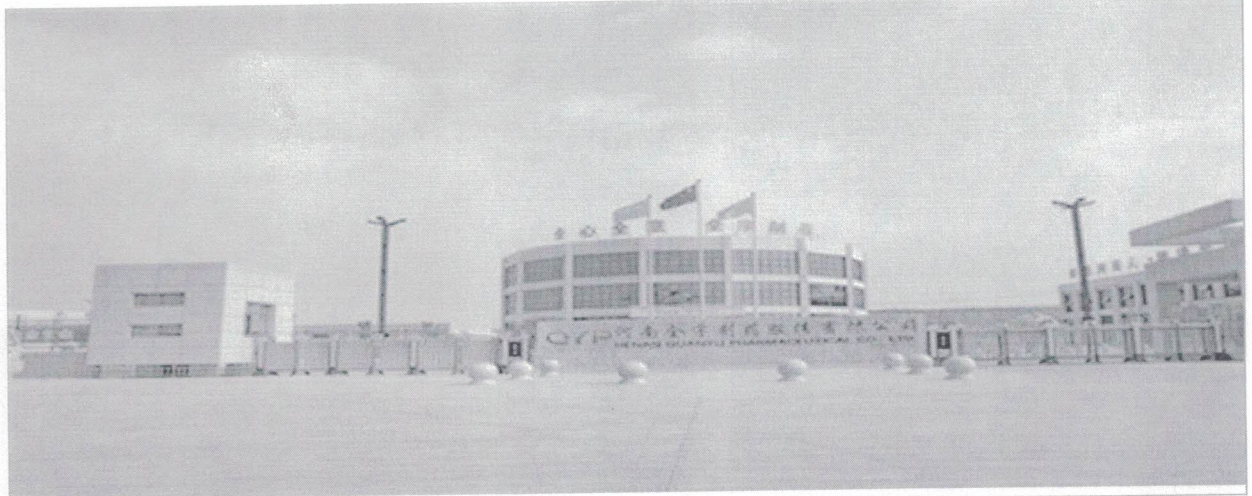

年度报告摘要

2025

一. 重要提示

1.1 本年度报告摘要来自年度报告全文，投资者欲了解详细内容，应当仔细阅读同时刊载于全国股份转让系统公司指定信息披露平台（www.neeq.com.cn或www.neeq.cc）的年度报告全文。

1.2 公司控股股东、实际控制人、董事、监事、高级管理人员保证本报告所载资料不存在任何虚假记载、误导性陈述或者重大遗漏，并对其内容的真实性、准确性和完整性承担个别及连带责任。

公司负责人王峰、主管会计工作负责人赵书珍及会计机构负责人赵书珍保证年度报告中财务报告的真实、准确、完整。

1.3 公司全体董事出席了审议本次年度报告的董事会会议。

1.4 北京中名国成会计师事务所（特殊普通合伙）对公司出具了标准无保留意见的审计报告。

北京中名国成会计师事务所（特殊普通合伙）对公司出具了带无的无保留意见的审计报告，本公司董事会、监事会对相关事项已有详细说明，请投资者注意阅读。

北京中名国成会计师事务所（特殊普通合伙）对公司出具了无保留意见的审计报告，本公司董事会、监事会对相关事项已有详细说明，请投资者注意阅读。

1.5 公司联系方式

董事会秘书/信息披露事务负责人	-
电话	15203890610
传真	0377-65317005
电子邮箱	15203890610@139.com
公司网址	http://www.nyqzy.com/
联系地址	河南省南阳市内乡县工业园 474300
公司指定信息披露平台的网址	www.neeq.com.cn
公司年度报告备置地	-

二. 主要财务数据、股本结构及股东情况

2.1 主要财务数据

单位：元

	本期期末	上年期末	增减比例%
资产总计	298,558,112.95	298,168,172.86	0.13%
归属于挂牌公司股东的净资产	142,386,658.59	141,689,420.85	0.49%
归属于挂牌公司股东的每股净资产	1.85	1.84	0.54%
资产负债率%（母公司）	52.31%	52.48%	-
资产负债率%（合并） （自行添行）	52.31%	52.48%	-

	本期	上年同期	增减比例%
营业收入	112,431,713.06	101,037,838.20	11.28%
归属于挂牌公司股东的净利润	697,237.74	-9,577,087.42	107.28%
归属于挂牌公司股东的扣除非经常性损益后的净利润	920,014.31	-10,684,002.49	-
经营活动产生的现金流量净额	5,597,651.88	7,483,878.20	-25.20%
加权平均净资产收益率%（依据归属于挂牌公司股东的净利润计算）	0.49%	-6.54%	-
加权平均净资产收益率%（归属于挂牌公司股东的扣除非经常性损益后的净利润计算）	0.65%	-7.60%	-
基本每股收益（元/股） （自行添行）	0.009	-0.124	107.26%

2.2 普通股股本结构

单位：股

股份性质		期初		本期变动	期末		
		数量	比例%		数量	比例%	
无限售条件股份	无限售股份总数	48,760,750	63.33%	-125,000	48,635,750	63.16%	
	其中：控股股东、实际控制人	10,649,750	13.83%	0	10,649,750	13.83%	
	董事、监事、高级管理人员	450,900	0.59%	-125,000	325,900	63.16%	
	核心员工	540,900	0.70%	0	540,900	0.70%	
有限售条件股份	有限售股份总数	28,239,250	36.67%	125,000	28,364,250	36.84%	
	其中：控股股东、实际控制人	26,249,250	34.09%	0	26,249,250	34.09%	
	董事、监事、高级管理人员	990,000	1.29%	-375,000	615,000	0.80%	
	核心员工	165,000	0.21%	0	165,000	0.21%	
总股本		77,000,000	-	0	77,000,000	-	
普通股股东人数							71

2.3 普通股前十名股东情况

单位：股

序号	股东名称	期初持股数	持股变动	期末持股数	期末持股比例%	期末持有有限售股份数量	期末持有无限售股份数量	期末持有的质押股份数量	期末持有的司法冻结股份数量
1	王峰	36,899,0	0	36,899,0	47.9	26,24	10,649,7	25,280,0	36,899,0

		00		00	2%	9,250	50	00	00
2	河南农 投联创 私募基 金管理 有限公 司-中央 企业贫 困地区 河南产 业投资 基金（有 限合伙）	7,000,00 0	0	7,000,00 0	9.09%	0	7,000,00 0	0	-
3	河南中 原联创 投资基 金管理 有限公 司-河南 农开裕 新先进 制造业 投资基 金（有限 合伙）	4,900,00 0	0	4,900,00 0	6.36%	0	4,900,00 0	0	-
4	王正强	4,725,20 1	0	4,725,20 1	6.14%	0	4,725,20 1	4,725,20 1	-
5	柯蓉	3,000,00 0	0	3,000,00 0	3.90%	0	3,000,00 0	0	-
6	王清杰	2,000,00 0	0	2,000,00 0	2.60%	0	2,000,00 0	2,000,00 0	-
7	柯芳	2,003,00 0	-358,00 0	1,645,00 0	2.14%	0	1,645,00 0	0	-
8	陈祥文	1,208,79 9	-1,200	1,207,59 9	1.57%	1,000, 000	207,599	1,000,00 0	-
9	孙光	1,031,30 0	400	1,031,70 0	1.34%	0	1,031,70 0	0	-
10	张渊君	1,000,00 0	0	1,000,00 0	1.30%	0	1,000,00 0	1,000,00 0	-
	合计	63,767,3 00	-358,80 0	63,408,5 00	82.3 6%	27,24 9,250	36,159,2 50	34,005,2 01	36,899,0 00

普通股前十名股东情况说明

√适用 □不适用

普通股前十名股东间相互关系说明：公司控股股东、实际控制人王峰与第四大股东王正强为母子关系，与第七大股东王清杰为父子关系；第五大股东与第六大股东为姐妹关系，河南中原联创投资基金管理有限公司-中央企业贫困地区河南产业投资基金（有限合伙）与河南中原联创投资基金管理有限公司-河南农开裕新先进制造业投资基金（有限合伙）均为河南中原联创投资基金管理有限公司；其他股东无亲属关系。

