

证券代码：002355

证券简称：兴民智通

公告编号：2026-016

兴民智通（集团）股份有限公司 2025 年年度报告摘要

一、重要提示

本年度报告摘要来自年度报告全文，为全面了解本公司的经营成果、财务状况及未来发展规划，投资者应当到证监会指定媒体仔细阅读年度报告全文。

所有董事均已出席了审议本报告的董事会会议。

非标准审计意见提示

适用 不适用

董事会审议的报告期利润分配预案或公积金转增股本预案

适用 不适用

公司计划不派发现金红利，不送红股，不以公积金转增股本。

董事会决议通过的本报告期优先股利润分配预案

适用 不适用

截至报告期末，母公司存在未弥补亏损

经和信会计师事务所（特殊普通合伙）出具的和信审字（2026）第 000703 号审计报告确认，公司 2025 年实现归属于上市公司股东的净利润为-324,498,756.65 元，加上年初未分配利润-1,307,242,509.6 元，合并报表期末可供分配利润为-1,631,741,266.25 元。2025 年度母公司实现净利润-288,481,907.44 元，加上年初未分配利润-299,350,413.03 元，母公司期末可供分配利润为-587,832,320.47 元。

鉴于公司 2025 年合并报表可供分配利润为负数，同时为保障公司正常生产经营，实现公司持续、稳定、健康发展，更好地维护全体股东的长远利益，公司董事会拟定 2025 年度不派发现金红利，不送红股，不以公积金转增股本。

二、公司基本情况

1、公司简介

股票简称	兴民智通	股票代码	002355
股票上市交易所	深圳证券交易所		
变更前的股票简称（如有）	兴民钢圈		
联系人和联系方式	董事会秘书	证券事务代表	
姓名	杨杨	蒋璐遥	
办公地址	龙口市龙口经济开发区	龙口市龙口经济开发区	
传真	0535-8886708	0535-8886708	
电话	0535-8882355	0535-8882355	
电子信箱	yy@xingmin.com	jly@xingmin.com	

2、报告期主要业务或产品简介

作为国内首家钢制车轮上市企业，公司专注从事汽车钢制车轮的研发、生产和销售，主要产品包括乘用车仿铝车轮、乘用车车轮、新能源汽车车轮、商用车无内胎轻量化车轮、轻卡无内胎车轮、轻卡型钢车轮、商用车型钢车轮、农林机械车轮等八大系列 1,000 多个品种，主要为汽车制造商提供配套产品和为汽车维修售后市场供货。

3、主要会计数据和财务指标

（1）近三年主要会计数据和财务指标

公司是否需追溯调整或重述以前年度会计数据

是 否

单位：元

	2025 年末	2024 年末	本年末比上年末增减	2023 年末
总资产	2,249,745,780.46	2,507,397,650.53	-10.28%	2,252,312,663.97
归属于上市公司股东的净资产	956,349,637.29	1,245,984,149.28	-23.25%	1,066,494,867.67
	2025 年	2024 年	本年比上年增减	2023 年
营业收入	911,480,328.77	781,333,143.21	16.66%	808,892,991.29
归属于上市公司股东的净利润	-324,498,756.65	178,344,511.87	-281.95%	-331,802,342.57
归属于上市公司股东的扣除非经常性损益的净利润	-150,650,623.46	-312,974,167.24	51.86%	-378,683,351.83
经营活动产生的现金流量净额	34,775,584.52	71,242,197.31	-51.19%	66,017,161.96
基本每股收益（元/	-0.52	0.29	-279.31%	-0.53

股)				
稀释每股收益 (元/股)	-0.52	0.29	-279.31%	-0.53
加权平均净资产收益率	-29.86%	15.43%	-45.29%	-26.98%

(2) 分季度主要会计数据

单位：元

	第一季度	第二季度	第三季度	第四季度
营业收入	225,491,363.40	233,278,890.90	258,363,231.08	194,346,843.39
归属于上市公司股东的净利润	135,316,336.55	-333,740,156.22	17,175,146.43	-143,250,083.41
归属于上市公司股东的扣除非经常性损益的净利润	1,420,367.21	2,627,684.51	-1,008,561.00	-153,690,114.18
经营活动产生的现金流量净额	26,946,817.24	22,798,955.05	-13,957,224.84	-1,012,962.93

上述财务指标或其加总数是否与公司已披露季度报告、半年度报告相关财务指标存在重大差异

是 否

4、股本及股东情况

(1) 普通股股东和表决权恢复的优先股股东数量及前 10 名股东持股情况表

单位：股

报告期末普通股股东总数	51,483	年度报告披露日前一个月末普通股股东总数	48,090	报告期末表决权恢复的优先股股东总数	0	年度报告披露日前一个月末表决权恢复的优先股股东总数	0
前 10 名股东持股情况（不含通过转融通出借股份）							
股东名称	股东性质	持股比例	持股数量	持有有限售条件的股份数量	质押、标记或冻结情况		
					股份状态	数量	
烟台兴民智能科技有限公司	境内非国有法人	5.98%	40,000,000	0	质押	40,000,000	
					冻结	13,000,000	
四川盛邦创恒企业管理有限责任公司	境内非国有法人	4.79%	32,000,000	0	质押	32,000,000	
					冻结	32,000,000	
万家基金—兴业银行—万家基金赢海资产管理计划	其他	2.28%	15,213,276	0	不适用	0	
姜开学	境内自然人	1.81%	12,095,600	0	不适用	0	

崔积旺	境内自然人	1.58%	10,570,000	0	不适用	0
王刚	境内自然人	1.50%	10,000,000	0	不适用	0
智科恒业 重型机械 股份有限 公司	境内非国 有法人	1.50%	10,000,000	0	不适用	0
邹志强	境内自然人	1.24%	8,259,400	0	不适用	0
戴海波	境内自然人	0.90%	6,000,000	6,000,000	不适用	0
高军	境内自然人	0.90%	6,000,000	6,000,000	不适用	0
上述股东关联关系或一致行动的说明	1、万家基金唯一受益人为王志成先生； 2、崔积旺先生与邹志强先生系连襟关系； 3、邹志强先生为王志成先生的大姑父； 4、崔积旺先生为王志成先生的小姑父； 5、姜开学先生为王志成先生的姨父； 6、报告期内姜开学先生、崔积旺先生、邹志强先生、王志成先生为公司实际控制人高赫男先生的一致行动人。					
参与融资融券业务股东情况说明（如有）	无					

持股 5%以上股东、前 10 名股东及前 10 名无限售流通股股东参与转融通业务出借股份情况

适用 不适用

前 10 名股东及前 10 名无限售流通股股东因转融通出借/归还原因导致较上期发生变化

适用 不适用

(2) 公司优先股股东总数及前 10 名优先股股东持股情况表

适用 不适用

公司报告期无优先股股东持股情况。

(3) 以方框图形式披露公司与实际控制人之间的产权及控制关系

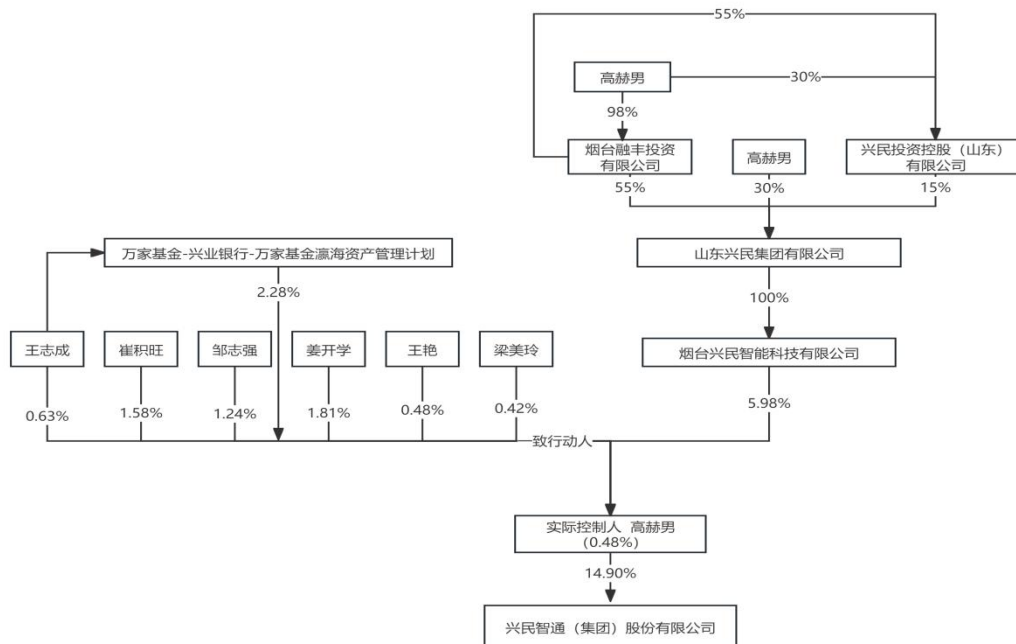

5、在年度报告批准报出日存续的债券情况

适用 不适用

三、重要事项

无