清科研究中心
Zero2IPO Research

2021 年清科研究中心
私募通数据周报

清科研究中心 2021.05

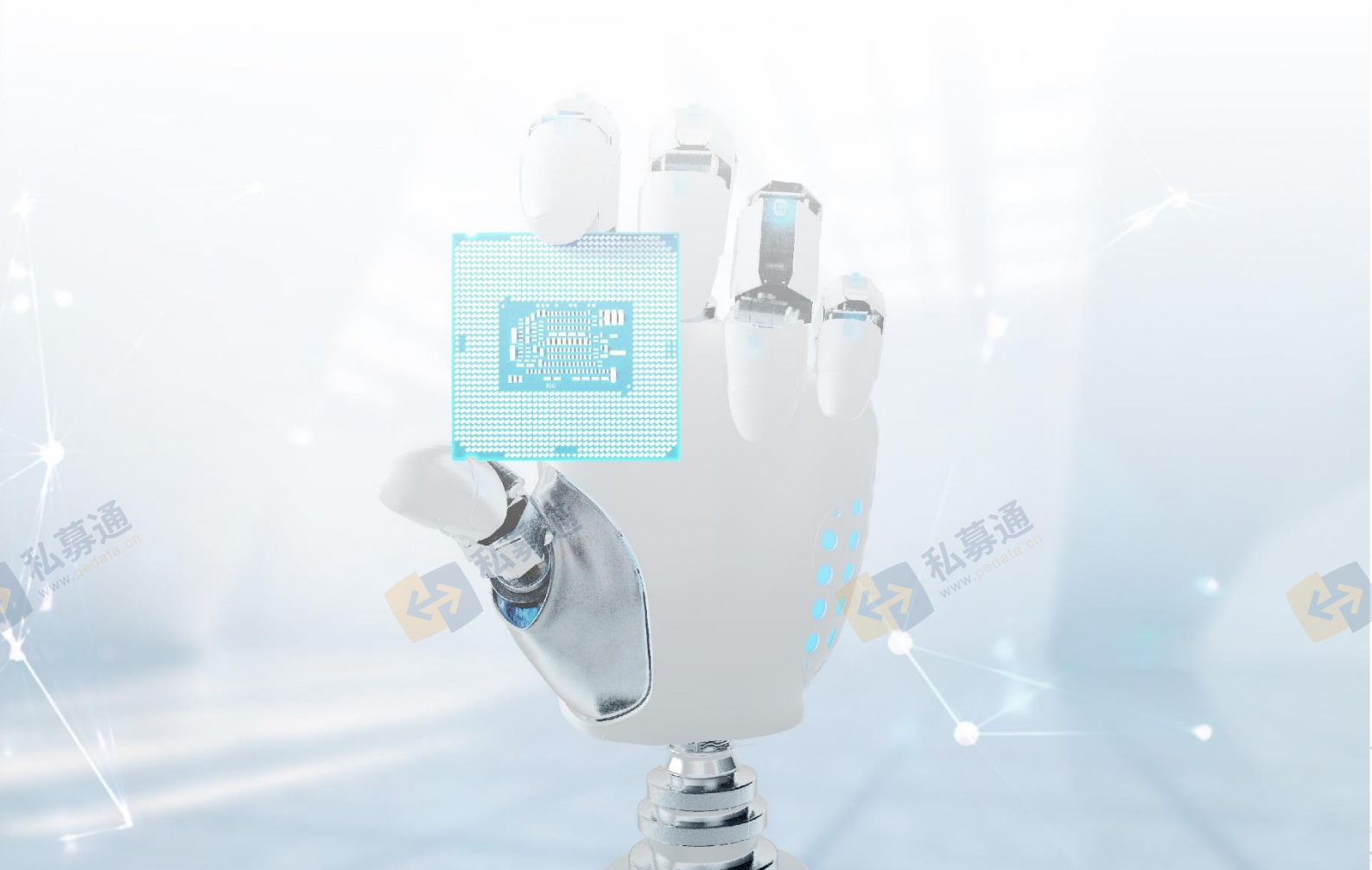

私募通数据周报：本周投资、上市和并购共 60 起事件，涉及总金额 168.69 亿元人民币

（2021 年 5 月 1 日-2021 年 5 月 7 日）

私募通　罗尉绮

清科私募通统计，截至本周五下午，投资、上市和并购共 60 起事件，涉及总金额 168.69 亿人民币。从交易金额来看，本周金额较大事件是：2021 年 5 月 6 日，广东格兰仕家用电器制造有限公司成功受让持有的惠而浦（中国）股份有限公司的 51.1%的股权，作价 20.48 亿人民币。从交易事件地域分布看，目前主要分布在广东省、上海市和北京市地区，占比分别为广东省 18.3%，上海市 13.3%，北京市 11.7%。

本周交易事件数量表

地域	案例数（起）	占比（%）	金额（万元）
广东省	11	18.3	353220.14
上海市	8	13.3	172800.00
北京市	7	11.7	155513.93
浙江省	6	10.0	251766.20
江苏省	5	8.3	46386.80
山东省	4	6.7	122935.60
香港	3	5.0	43830.70

四川省	2	3.3	61000.00
天津市	2	3.3	30335.98
湖南省	2	3.3	25000.00
重庆市	2	3.3	5955.00
安徽省	1	1.7	204839.04
河北省	1	1.7	188000.00
陕西省	1	1.7	10000.00
广西	1	1.7	8564.19
山西省	1	1.7	5714.71
海南省	1	1.7	1000.00
湖北省	1	1.7	-
江西省	1	1.7	-

数据来源：私募通 www.pedata.cn

私募通 www.pedata.cn

本周整体事件行业案例数量对比

（单位：起）

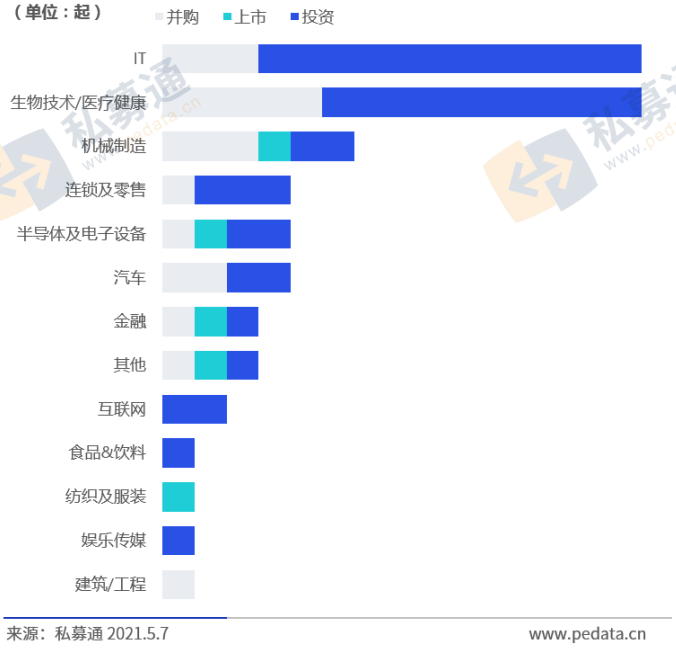

来源：私募通 2021.5.7 www.pedata.cn

本周整体事件行业披露金额对比

（单位：万元人民币）

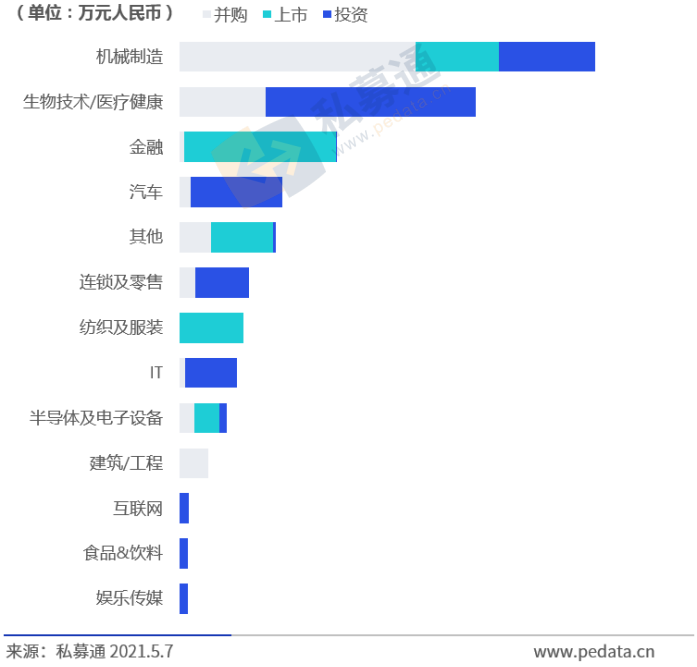

来源：私募通 2021.5.7 www.pedata.cn

投资事件

（2021 年 5 月 1 日-2021 年 5 月 7 日）

【投资事件】

受资方	行业	投资方	涉及金额	日期
弈柯莱生物	生物技术/医疗健康	淡马锡投资	3.00 亿人民币	2021/5/1
		招银国际资本		
蒂螺医疗	连锁及零售	博行资本	4.20 亿人民币	2021/5/1
		源峰基金		
		君联资本		
		不公开的投资者		
苏生生物	生物技术/医疗健康	海南巨嘴鸟	1000.00 万人民币	2021/5/1
爱驰汽车	汽车	宁德时代	N/A	2021/5/1
飞熊领鲜	互联网	同创锦绣	1.00 亿人民币	2021/5/6
		汇隆华泽		
		青岛源嘉盛鼎		
联测科技	半导体及电子设备	长江证券创新投资	1531.20 万人民币	2021/5/6
百特云享	IT	常春藤资本	1000.00 万人民币	2021/5/6
和其瑞医药	生物技术/医疗健康	远翼投资	5600.00 万美元	2021/5/6
		启明创投		
		挚信资本		
		弘晖资本		
		北京互联创新工场		
自嗨锅	食品&饮料	泰康投资	1.00 亿人民币	2021/5/6
德晋医疗	生物技术/医疗健康	德弘资本	1.00 亿美元	2021/5/6
		红杉中国		

		济时资本		
		启明医疗		
		启明创投		
		清池资本		
		国寿股权		
		不公开的投资者		
超级猩猩	娱乐传媒	中金资本	1.00 亿人民币	2021/5/6
		不公开的投资者		
特锐德	机械制造	高盛公司	10.00 亿人民币	2021/5/6
		深圳前海聚龙投资		
		景顺长城基金管理		
		叙永金舵投资		
		鹏华基金		
		国泰资管		
		摩根士丹利国际		
序康医疗	生物技术/医疗健康	越秀产业基金	2.50 亿人民币	2021/5/6
		西藏国科嘉和投资		
		武汉中元九派产业投资		
		越秀产业基金		
		金阖资本		
		中金资本		
		云锋新创		
		通用创投		
		元禾控股		
		国药资本		
		苏州润璋股权投资		
		圣祁投资		
驼驼数科	金融	星瀚领航	1000.00 万人民币	2021/5/6

劲面堂	连锁及零售	不公开的投资者	N/A	2021/5/6
伙伴云	IT	五源资本	1700.00 万美元	2021/5/6
		红杉中国		
		挑战者资本		
德威兰	生物技术/医疗健康	清控科创	1.00 亿人民币	2021/5/6
		海南金慧丰		
		不公开的投资者		
香港金米	IT	不公开的投资者	1000.00 万人民币	2021/5/6
Phanes	生物技术/医疗健康	红杉中国	4000.00 万美元	2021/5/6
		德屹资本		
		火山石资本		
		康禧全球投资基金		
		文周基金		
		险峰长青		
		不公开的投资者		
零食很忙	连锁及零售	红杉资本（天津）	2.40 亿人民币	2021/5/6
		Gaorong LKZN Holding		
		Discounter Seed HK Investment		
		启承资本		
		明越资本		
瑞云服务云	IT	蓝湖资本	1000.00 万人民币	2021/5/6
		不公开的投资者		
中科宇航	机械制造	红马资本	2.00 亿人民币	2021/5/6
		广州星际天枢实业投资		
		北京合勤资本		
		越秀产业基金		
		国投创丰投资		
		中科创星创业投资		

		嘉兴敏新股权投资		
		湖南五矿高创基金管理		
		厦门悠富科技		
		潍坊前超投资		
		云晖资本		
		建投华科		
		中信建投资本		
		北京国兵晟乾投资		
华声医疗	生物技术/医疗健康	深创投	1.50 亿人民币	2021/5/6
		高新投		
		广东红土创投		
		泰达科投		
		中金浦成		
		不公开的投资者		
思量智能	IT	小苗基金	1.00 亿人民币	2021/5/7
		北京联想之星未来投资		
		源来资本		
		厚德前海基金		
		珠海市鸿一方投资		
		莱仙源咨询		
		杭州中科神光股权投资		
荣湃半导体	半导体及电子设备	张江火炬创投	8000.00 万人民币	2021/5/7
		清控银杏		
		启迪银杏		
安车检测	汽车	财通基金	11.49 亿人民币	2021/5/7
		中欧基金		
		石智（泉州）基金		
		招商基金		

		广州市玄元投资		
		国泰基金		
		华夏基金		
		瑞银		
		金建深圳投资		
		建信投资		
		信达鲲鹏（深圳）投资		
启英泰伦	IT	浩澜资本	1000.00 万人民币	2021/5/7
		不公开的投资者		
优艾智合	IT	软银亚洲	1.00 亿人民币	2021/5/7
		海纳百川股权投资		
		嘉兴蓝驰投资		
		不公开的投资者		
宏景智驾	IT	达泰资本	1.00 亿人民币	2021/5/7
		德联资本		
		云九资本		
		嘉兴蓝驰投资		
		线性资本		
		清研资本		
		HH SPR-XV HK		
		Translink 资本		
		不公开的投资者		
长扬科技	IT	国新融智北京	1.75 亿人民币	2021/5/7
		深创投		
		深创新投资		
		北京丰基投资		
		上海贝极投资		
		合创信达投资		

		百度风投		
		京西文旅管理		
		基石创投		
冰泉	其他	百度风投	500.00 万美元	2021/5/7
		华颖投资		
		碧桂园创投		
岱悟智能	IT	火山石资本	1000.00 万人民币	2021/5/7
		金沙江朝华创投		
明通四季	互联网	威诚资本	100.00 万美元	2021/5/7
		联想之星		
		天图资本		
极光智能	IT	泰有基金	1000.00 万人民币	2021/5/7
		分享投资		
		天津清研创业投资		
复诺健生物	生物技术/医疗健康	诚通基金	8000.00 万美元	2021/5/7
		光远资本		
		金浦投资		
		Champion Ascend		
		Young Label		
		磐霖资本		
		不公开的投资者		
墨谷	IT	道生资本	100.00 万人民币	2021/5/7
迈迪克	生物技术/医疗健康	宇杉资本	1000.00 万人民币	2021/5/7

数据来源：私募通 www.pedata.cn

清科私募通统计：截至本周五下午，共发生 37 起投资事件，其中披露投资金额事件 35 起，共计 67.09 亿人民币。本周涉及金额较大的投资事件是：2021 年 5 月 7 日，嘉兴建信

宸玥股权投资合伙企业（有限合伙）、华夏基金管理有限公司、中意资产管理有限责任公司-卓越枫叶 13 号资产管理产品、中欧基金管理有限公司、招商基金管理有限公司等投资深圳市安车检测股份有限公司 11.49 亿人民币。安车检测是国内机动车检测领域整体解决方案的主要提供商，也是国内少数能同时提供机动车检测系统和行业联网监管系统的供应商，能够全面满足客户在产品与系统方案的设计、安装集成、运营维护以及行业监管等各方面的需求。

并购事件

（2021 年 5 月 1 日-2021 年 5 月 7 日）

【并购事件】

并购方	被并购方	行业	股权比例	并购时间
华瑞股份	康泽药业	连锁及零售	15.0%	2021/5/1
中电重庆声光电	电能股份	机械制造	31.9%	2021/5/6
格兰仕	惠而浦	机械制造	51.1%	2021/5/6
宁波工投	奇精机械	机械制造	30.0%	2021/5/6
金安国纪	金板科技	半导体及电子设备	60.0%	2021/5/6
津沪深生物	天药股份	生物技术/医疗健康	5.3%	2021/5/6
海容冷链	轻购云	IT	60.0%	2021/5/6
华耘合信	运盛医疗	生物技术/医疗健康	24.3%	2021/5/6
重药控股	长圣医药	生物技术/医疗健康	51.0%	2021/5/6

中德新能源	左权晋源矿业投资	金融	100.0%	2021/5/6
浙发易连商务	界龙实业	其他	7.5%	2021/5/6
天誉控股	南宁明安	生物技术/医疗健康	30.0%	2021/5/6
盛屯宏瑞泽实业	威利邦木业	建筑/工程	45.0%	2021/5/6
协创数据	协创数据香港	IT	90.9%	2021/5/6
九盟投资	开元医药	生物技术/医疗健康	20.0%	2021/5/7
衡冉投资				
伯特利	伯特利萨克迪汽车安全系统	汽车	49.0%	2021/5/7
伯特利	萨伯汽车安全系统	汽车	51.0%	2021/5/7
瑞丰新材料	金叶万源	IT	100.0%	2021/5/7

数据来源：私募通 www.pedata.cn

清科私募通统计：截至本周五下午，本周并购市场共发生 18 起并购事件，披露的交易金额为 53.68 亿人民币。本周涉及金额较大的并购事件是：2021 年 5 月 6 日，广东格兰仕家用电器制造有限公司成功受让持有的惠而浦（中国）股份有限公司的 51.1%的股权，作价 20.48 亿人民币。惠而浦是一家家用电器制造商，旗下拥有美泰克、阿曼纳等 8 个国际品牌，主要从事洗衣机、冰箱、冷冻箱、冷藏箱、微波炉、洁身器、空气净化器等相关产品与其它相关电子电器产品的生产、销售和服务。本次格兰仕的要约收购将有助于解决与惠而浦同业竞争的问题，同时利用自身资源优势和业务经验，增强惠而浦的持续盈利能力。

上市事件

（2021 年 5 月 1 日-2021 年 5 月 7 日）

【上市事件】

上市企业	交易所	行业	募资金额	发行日期
联测科技	上海证券交易所科创板	半导体及电子设备	3.06 亿人民币	2021-5-6
中际联合	上海证券交易所主板	机械制造	10.43 亿人民币	2021-5-6
浙大自然	上海证券交易所主板	纺织及服装	7.88 亿人民币	2021-5-6
蕾奥规划	深圳证券交易所创业板	其他	7.74 亿人民币	2021-5-7
财达证券	上海证券交易所主板	金融	18.80 亿人民币	2021-5-7

数据来源：私募通　　www.pedata.cn

清科私募通统计：截至本周五下午，本周有 5 家企业上市，总融资金额 47.92 亿人民币。本周融资金额较大的上市事件为：2021 年 5 月 7 日，财达证券正式在上海证券交易所主板上市，成为河北省首家上市的地方金融类企业，也是 2021 年首家 A 股上市券商。本次发行股票数量为 5.00 亿股，每股价格 3.76 元，募集资金总额为 18.80 亿元人民币。财达证券是一家综合型证券服务商，业务板块包括证券经纪、证券自营、信用交易、资产管理、投资银行等，致力于为投融资工作提供学术和探讨以及建言献策的平台。

————————————————————————————————

上文引用数据来自清科研究中心私募通 www.pedata.cn

关于私募通

私募通是清科研究中心旗下一款覆盖中国创业投资及私募股权投资领域全面、精准、及时的专业数据库。包含权威可靠的私募股权行业数据，专业便捷的大数据平台，高效灵活的用户服务体系。为有限合伙人、VC/PE 投资机构、战略投资者，以及政府机构、律师事务所、会计师事务所、投资银行、研究机构等提供服务。

****

研究中心网址：www.pedata.cn

清科研究中心邮箱：research@zero2ipo.com.cn

私募通邮箱：pedata@zero2ipo.com.cn

研究及产品咨询：400-600-9460

清科研究中心
Zero2IPO Research

北京
Beijing

地址:北京市朝阳区霄云路40号院1号楼国航世纪大厦十层

电话/Tel:010-64158500

传真/Fax:01064158399

邮 编:100600

清科研究公众号　　私募通APP

上海
Shanghai

地址:上海市静安区南京西路1717号会德丰国际广场5705单元

电话/Tel:021-62889090

传真/Fax:021-62886716

邮 编:200041

深圳
Shenzhen

地址:深圳市福田区中心四路1号嘉里建设广场第一座1604室

电话/Tel:0755-88315318

传真/Fax:0755-88315328

邮 编:518048

海口
Haikou

地址:海南省海口市龙华区滨海大道32号复兴城A1座光谷创业咖啡2001-210

电话/Tel:010-64158500

传真/Fax:01064158399

邮 编:570105

杭州
Hangzhou

地址:杭州市上城区老复兴街甘水巷安家塘25号

电话/Tel:0571-85286615

邮编:310008

了解清科研究服务详情,请垂询:

热线:400-600-9460

邮箱:research@zero2ipo.com.cn

网站:www.pedata.cn