

卢品先  
投研经理  
0755-23375252  
luxp@wkjyqh.com  
从业资格号  
F3047321  
交易咨询号  
Z0015541

## 【行情要点】

• 市场行情：金融期权标的上证50ETF日内行情低开低走弱势盘整午后有所回落；沪深300指数低开低走弱势下行逐渐回落；中证1000指数日内行情低开低走后快速反弹回升而后逐渐回落；日线上看，上证50ETF延续近一个月以来的偏多头上涨趋势，上周以来维持在高位震荡的市场行情格局；沪深300指数突破10月以来高点后，延续短期多头趋势方向上高位盘整震荡；中证1000指数延续近两周以来的窄幅矩形区间波动。截至昨日收盘，上证50ETF跌幅1.18%报收于2.676，上证300ETF跌幅1.03%报收于4.016，深证300ETF跌幅1.11%报收于4.018，沪深300指数跌幅1.12%报收于3953.44，中证1000指数跌幅0.37%报收于6655.67。

## 【期权盘面】

• 隐含波动率：截止昨日收盘，金融ETF期权和金融股指期货期权隐含波动率持续下降。其中上证50ETF期权隐含波动率下降0.33%报收于19.92%，上证300ETF期权隐含波动率下降0.27%报收于18.10%，深证300ETF期权隐含波动率下降0.24%报收于18.52%，沪深300股指期货期权隐含波动率下降1.36%报收于18.13%，中证1000股指期货期权隐含波动率下降0.28%报收于18.05%。

• 成交量PCR：期权的成交量PCR，是从期权的买方角度分析市场的活跃程度。截止收盘，上证50ETF期权成交量PCR报收于0.90，上证300ETF期权成交量PCR报收于1.06，深证300ETF期权成交量PCR报收于0.92，沪深300股指期货期权成交量PCR报收于0.87，中证1000股指期货期权成交量PCR报收于0.87。

• 持仓量PCR：期权的持仓量PCR，是从期权的卖方角度分析市场的参与程度。期权持仓量PCR为1.00时，一般认为是市场行情的多空分界线。截止收盘，上证50ETF期权持仓量PCR报收于0.95，上证300ETF期权持仓量PCR报收于1.22，深证300ETF期权持仓量PCR报收于1.27，沪深300股指期货期权持仓量PCR报收于1.04，中证1000股指期货期权持仓量PCR报收于1.09。

• 最大未平仓所在的行权价：期权最大未平仓所在的行权价是站在卖方的角度分析市场行情所在的压力线和支撑线。截至收盘，从期权卖方行权价的角度看，上证50ETF的压力点为2.70和支撑点为2.65；上证300ETF的压力点为4.20和支撑点为3.90；深证300ETF的压力点为4.10和支撑点为3.80；沪深300指数的压力点为4000和支撑点为3900；中证1000指数的压力点为6700和支撑点为6700。

## 【结论与操作建议】

### (1) 上证50ETF期权

上证50ETF延续近一个月以来的多头上涨趋势，上周以来高位盘整震荡；期权隐含波动率持续下降回落至下轨道附近，期权持仓量PCR大幅下降维持在较高水平。操作建议，构建卖出12月份认购+认沽期权偏多头组合策略，获取时间价值，若市场行情快速大涨或大跌，则平仓离场，如上证50ETF期权，即S\_510050C2212M02700@10, 510050C2212M02750@10和S\_510050P2212M02700@10, S\_510050P2212M02650@10。

### (2) 上证300ETF期权

上证300ETF突破近期高点后延续短期多头趋势方向上高位盘整，市场行情多头情绪有所减弱；期权隐含波动率逐渐下行至均线以下，期权持仓量PCR大幅上涨超过1.20以上，表明市场行情偏多头。操作建议，构建卖出12月份偏多头的宽跨式期权组合策略，获取时间价值和方向性收益，若市场行情快速大涨或大跌，则平仓离场，如上证300ETF期权，即S\_510300C2212M04100@10, S\_510300C2212M04200@10和S\_510300P2212M04000@10, S\_510300P2212M03900@10。

### (3) 中证1000股指期货期权

中证1000指数延续近两周以来的高位宽幅矩形区间震荡，下有21日均线 and 55日均线支撑；中证1000股指期货期权隐含波动率持续下降回落，期权持仓量PCR逐渐下跌仍维持在1.00以上。操作建议，构建卖出宽跨式期权组合策略，获取时间价值，若市场行情急速大涨或大跌，则逐渐平仓离场，如ZZ1000股指期货期权，S\_M02212-C-6700@1, S\_M02212-C-6800@1和S\_M02212-P-6600@1, S\_M02212-P-6500@1。

### 【市场行情】

标的简称	合约代码	收盘价	涨跌	涨跌幅(%)	成交量(万)	成交额(亿)
SH50ETF	510050.SH	2.6760	-0.0320	-1.18	483.17	12.98
SH300ETF	510300.SH	4.0160	-0.0420	-1.03	466.86	18.80
SZ300ETF	159919.SZ	4.0180	-0.0450	-1.11	79.49	3.21
HS300	000300.SH	3,953.44	-44.80	-1.12	1.26(亿)	2,276.06
ZZ1000	000852.SH	6,655.67	-24.70	-0.37	1.54(亿)	1,866.69

### 【当月合成期权】

期权标的	平值期权	权利金C	权利金P	合成价格	涨跌	涨跌幅(%)	升贴水
SH50ETF	2.700	0.0377	0.0567	2.6810	-0.0331	-1.22	0.0050
SH300ETF	4.000	0.0735	0.0510	4.0225	-0.0383	-0.94	0.0065
SZ300ETF	4.000	0.0758	0.0509	4.0249	-0.0411	-1.01	0.0069
HS300	3,950.00	41.00	29.20	3,961.80	-40.00	-1.00	8.36
ZZ1000	6,700.00	39.00	81.60	6,657.40	-22.20	-0.33	1.73

注：平值是以当月call与put权利金相减最小为基准；平值合成期权升贴水=(平值+call权利金-pu权利金)-标的价格

### 【当月期权隐含波动率】

期权标的	IMP-C	IMP-P	IMP-T	MA20	UP	LOW	剩余天数	到期日
SH50ETF	20.05	19.79	19.92	21.13	22.21	20.06	16	2022-12-28
SH300ETF	17.85	18.34	18.10	19.77	20.86	18.68	16	2022-12-28
SZ300ETF	18.18	18.89	18.52	20.42	21.50	19.34	16	2022-12-28
HS300	17.98	18.31	18.13	20.63	21.66	19.60	4	2022-12-16
ZZ1000	17.85	18.28	18.05	23.05	25.69	20.41	4	2022-12-16

### 【当月期权量仓】

期权标的	量-Call	量-Put	量-PCR	变化	持仓-Call	持仓-Put	持仓-PCR	变化
SH50ETF	749,478	677,549	0.90	0.00	1,072,402	1,021,514	0.95	-0.11
SH300ETF	324,221	345,215	1.06	0.02	605,530	741,164	1.22	-0.09
SZ300ETF	42,587	39,167	0.92	-0.01	79,751	101,562	1.27	-0.07
HS300	43,946	38,111	0.87	0.03	46,839	48,910	1.04	-0.06
ZZ1000	29,410	25,705	0.87	-0.14	19,592	21,311	1.09	0.00

数据来源：wind，五矿期货期权事业部

## 【标的价量关系】

图1: SH50ETF走势图



图2: SH300ETF走势图



图3: SZ300ETF走势图

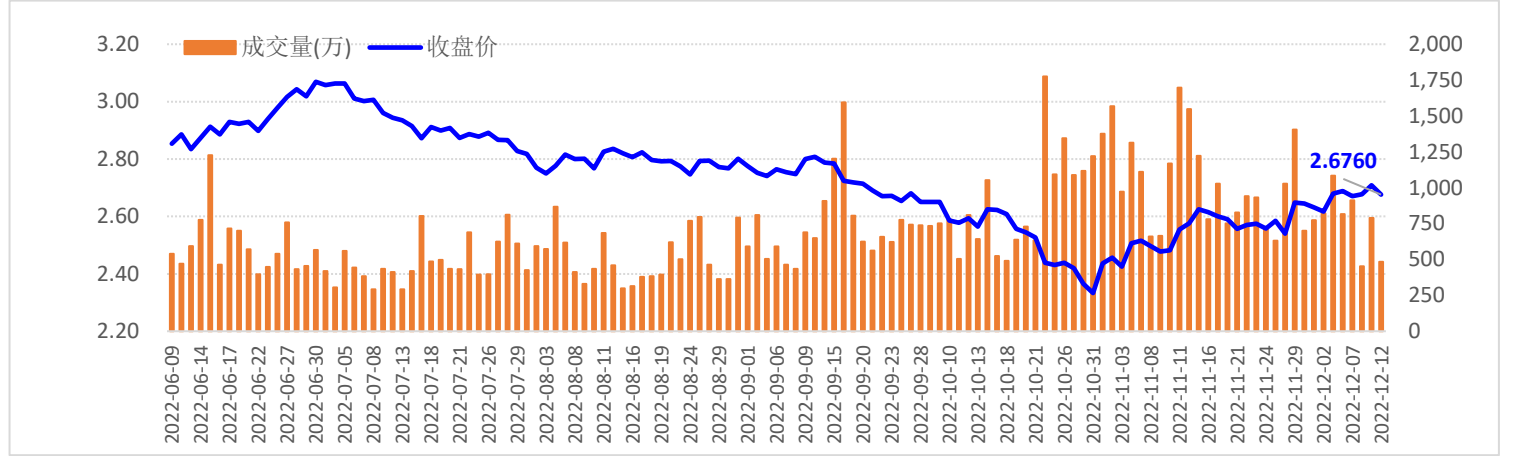

图4: 沪深300走势图

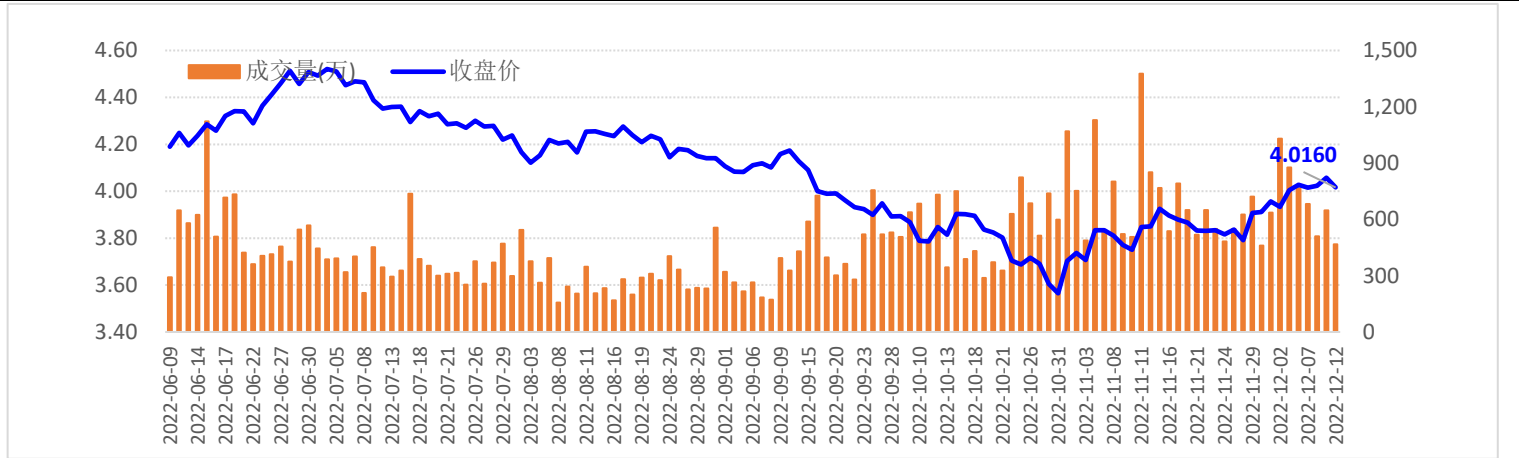

### 【SH50ETF期权持仓分布】

SH50ETF期权持仓分布图

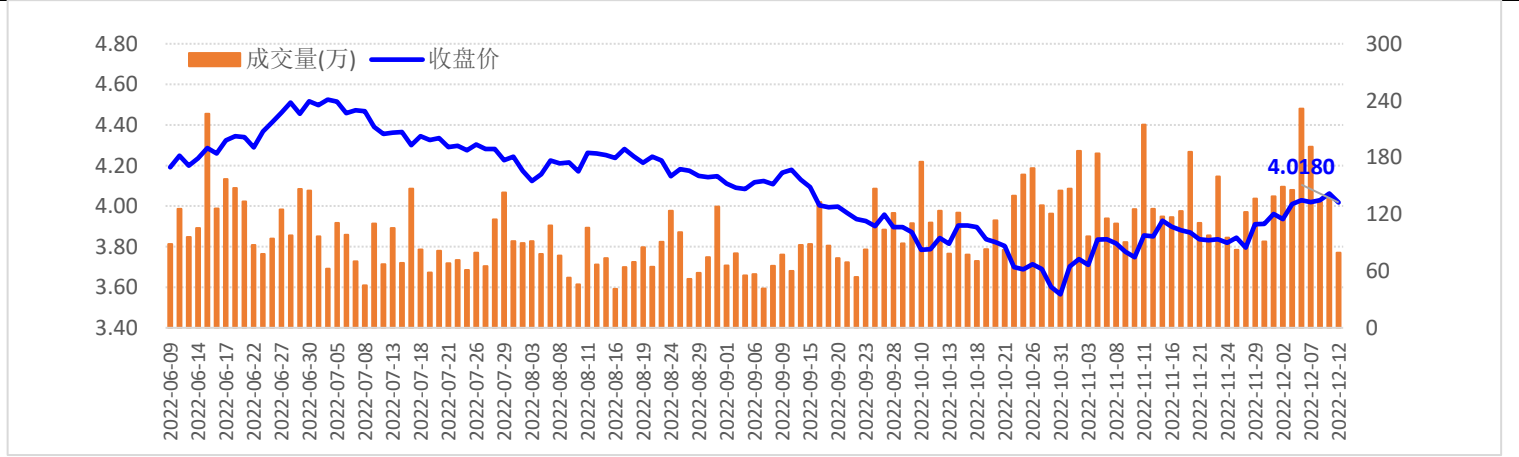
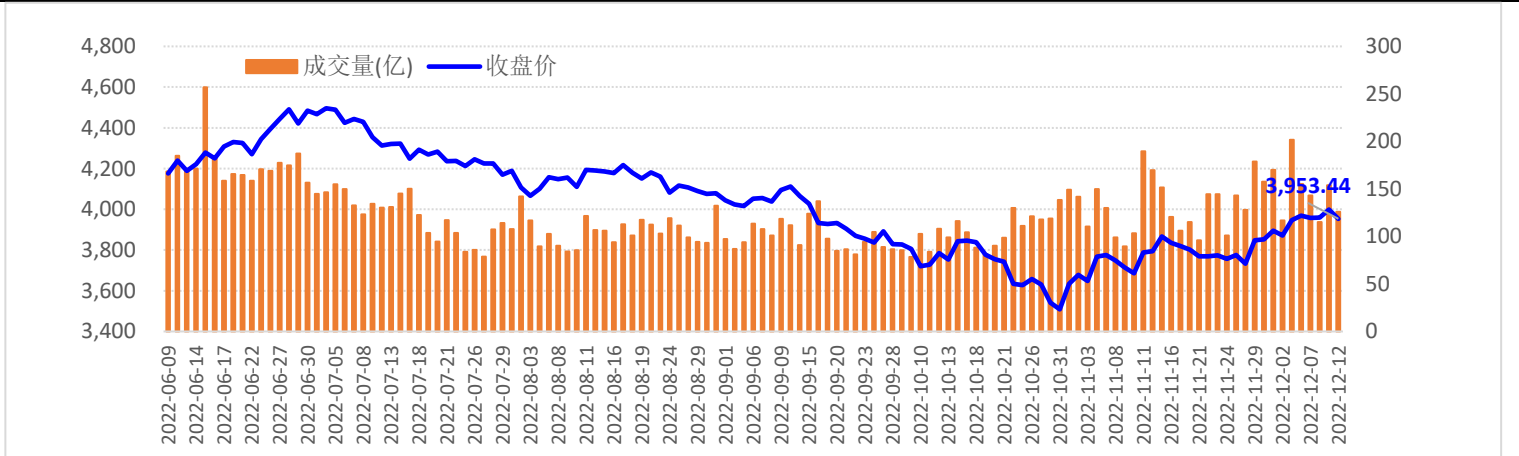
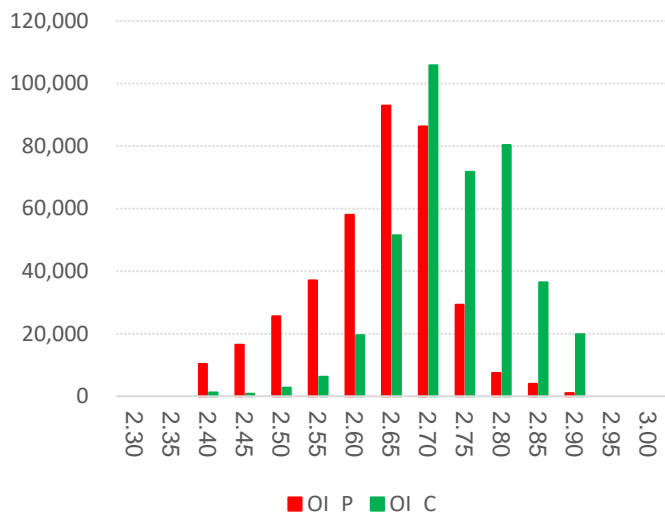

SH50ETF期权持仓变化图

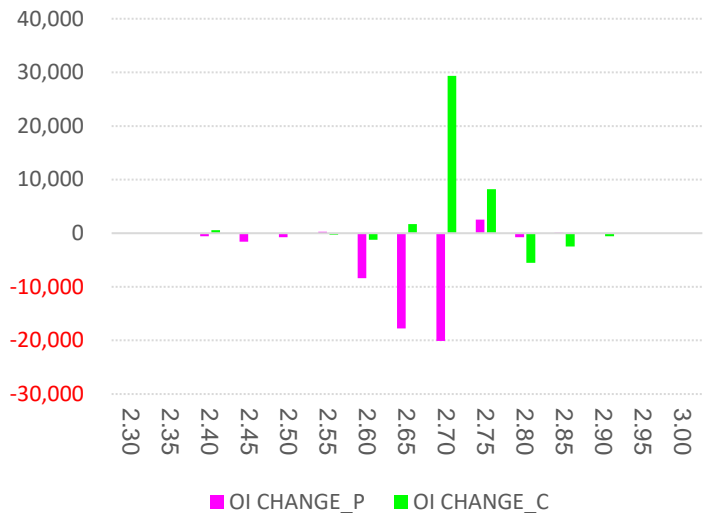

### 【SH50ETF期权最大未平仓】

SH50ETF 认购、认沽合约最大持仓量所在的行权价

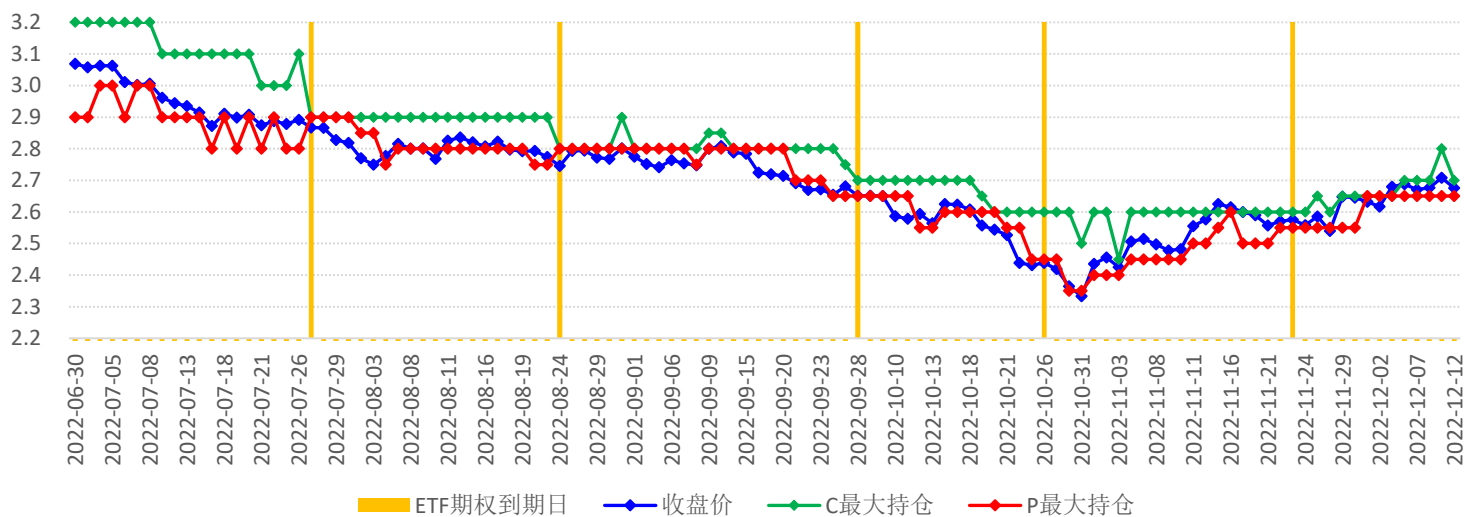

### 【SH50ETF期权持仓量PCR】

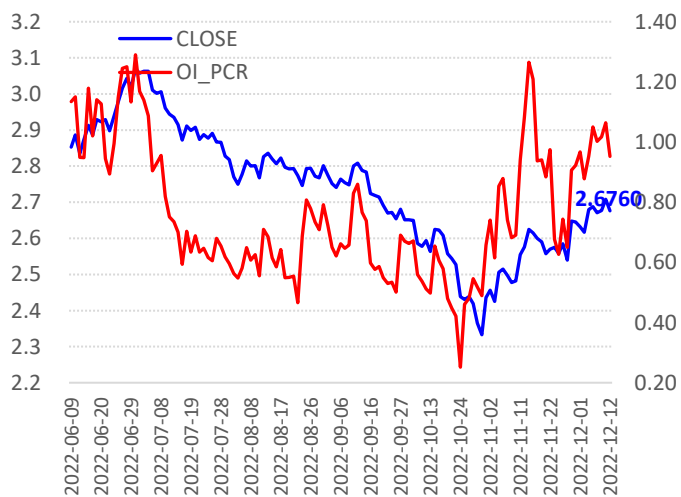

### 【SH50ETF期权隐含波动率】

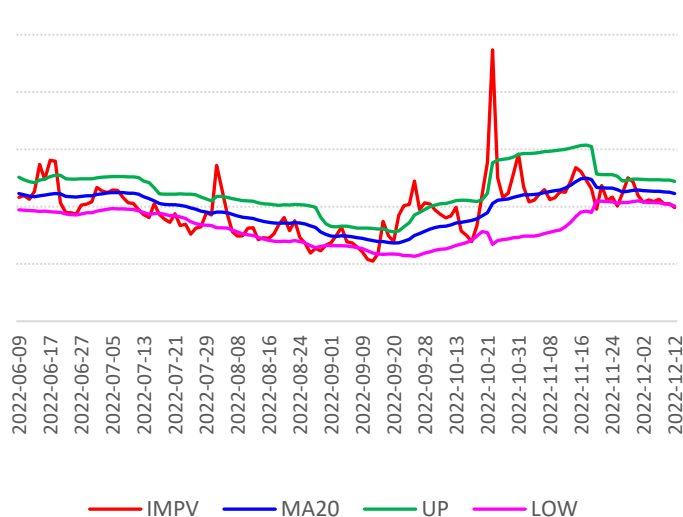

### 【SH300ETF期权持仓分布】

SH300ETF期权持仓分布图

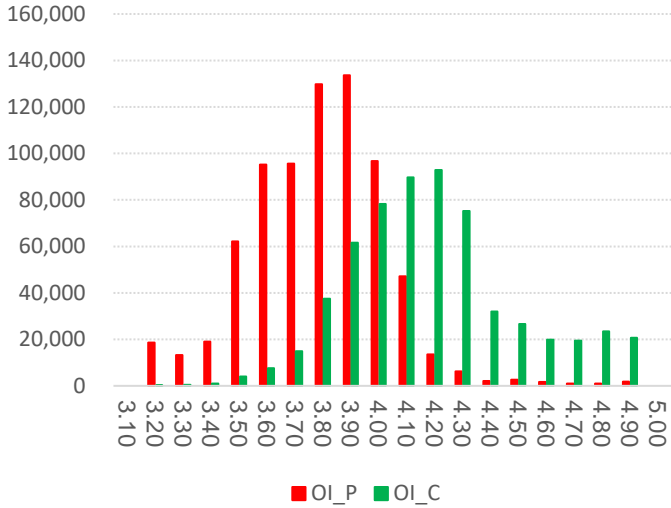

SH300ETF期权持仓变化图

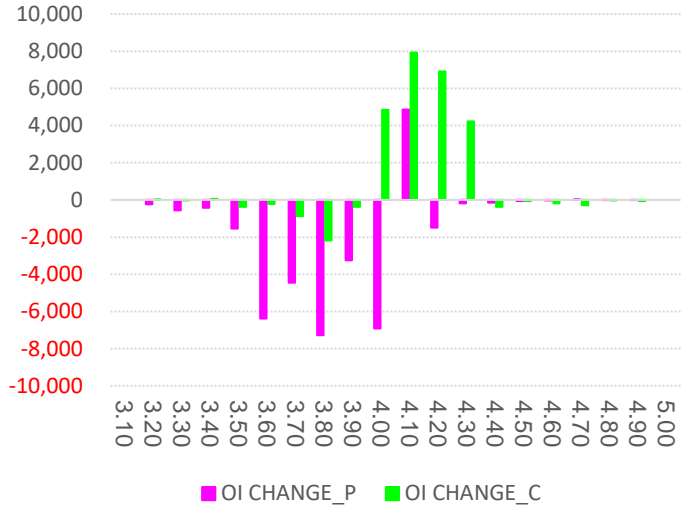

### 【SH300ETF期权最大未平仓】

SH300ETF 认购、认沽合约最大持仓量所在的行权价

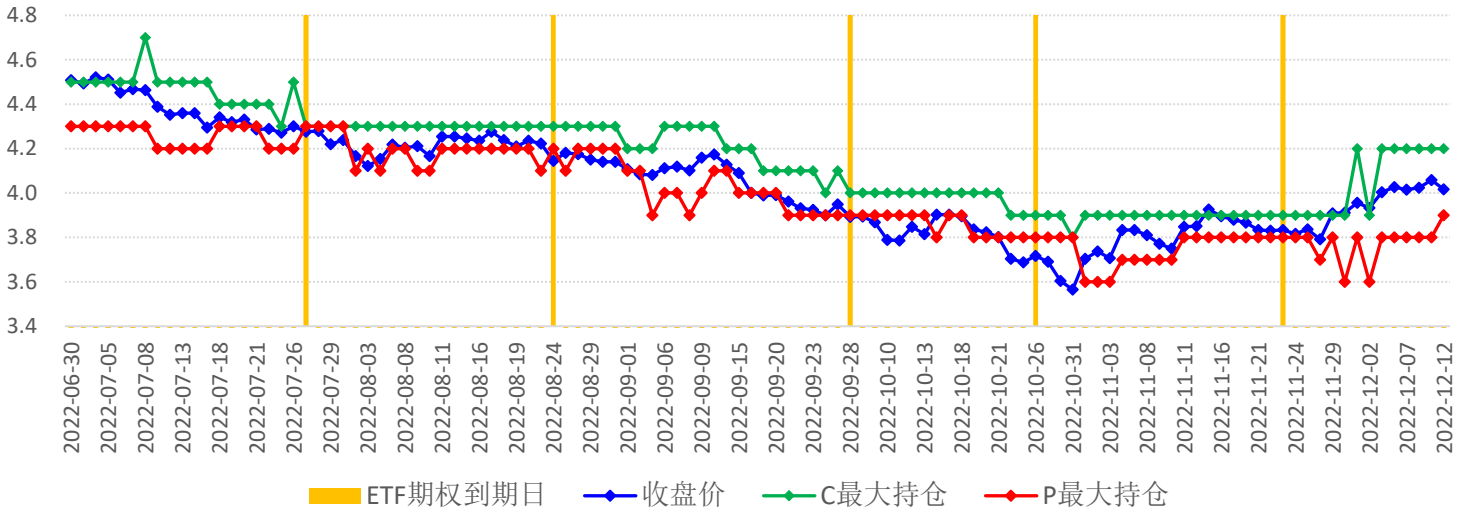

### 【SH300ETF期权持仓量PCR】

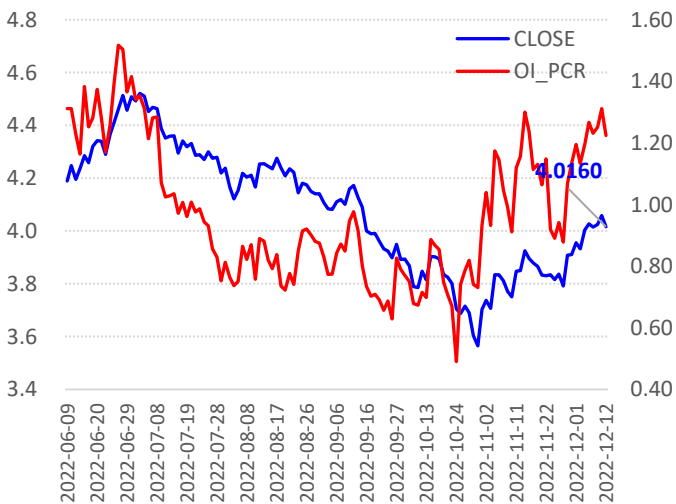

### 【SH300ETF期权隐含波动率】

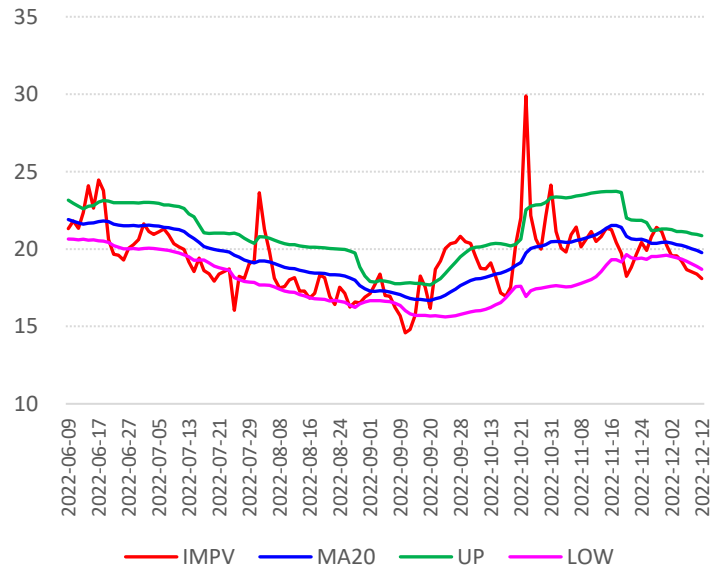

### 【SZ300ETF期权持仓分布】

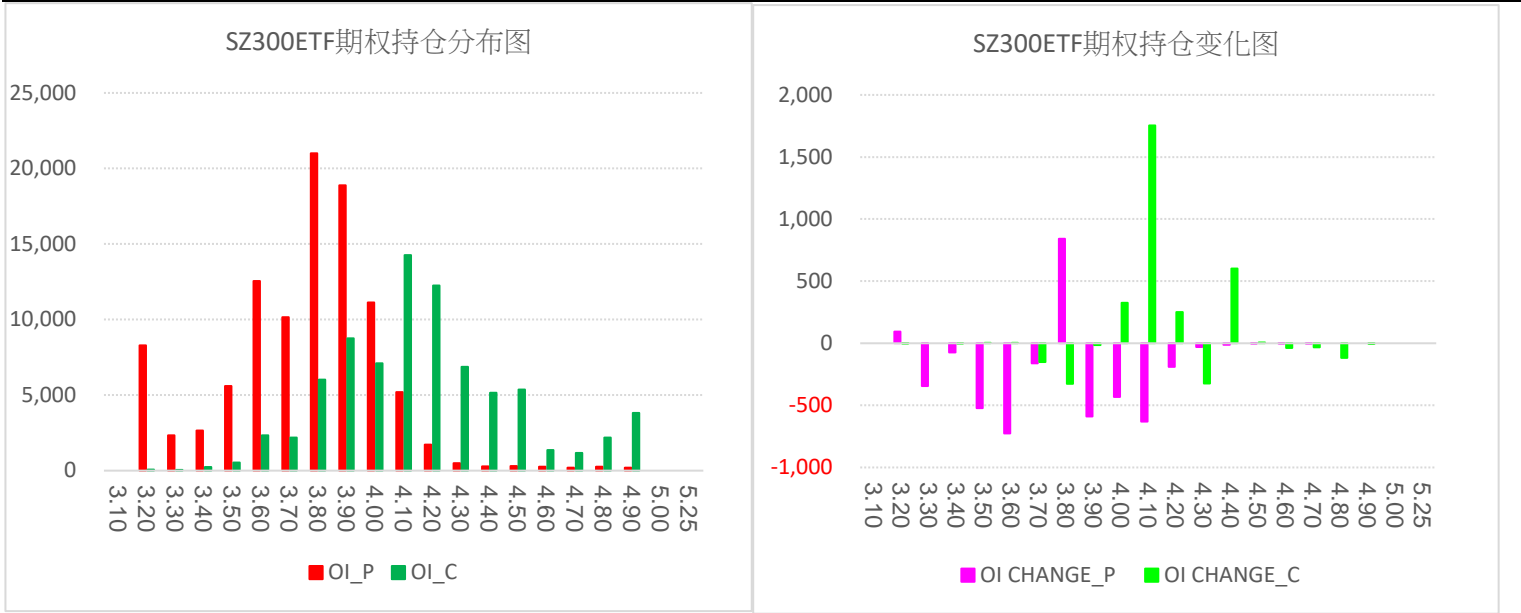

### 【SZ300ETF期权最大未平仓】

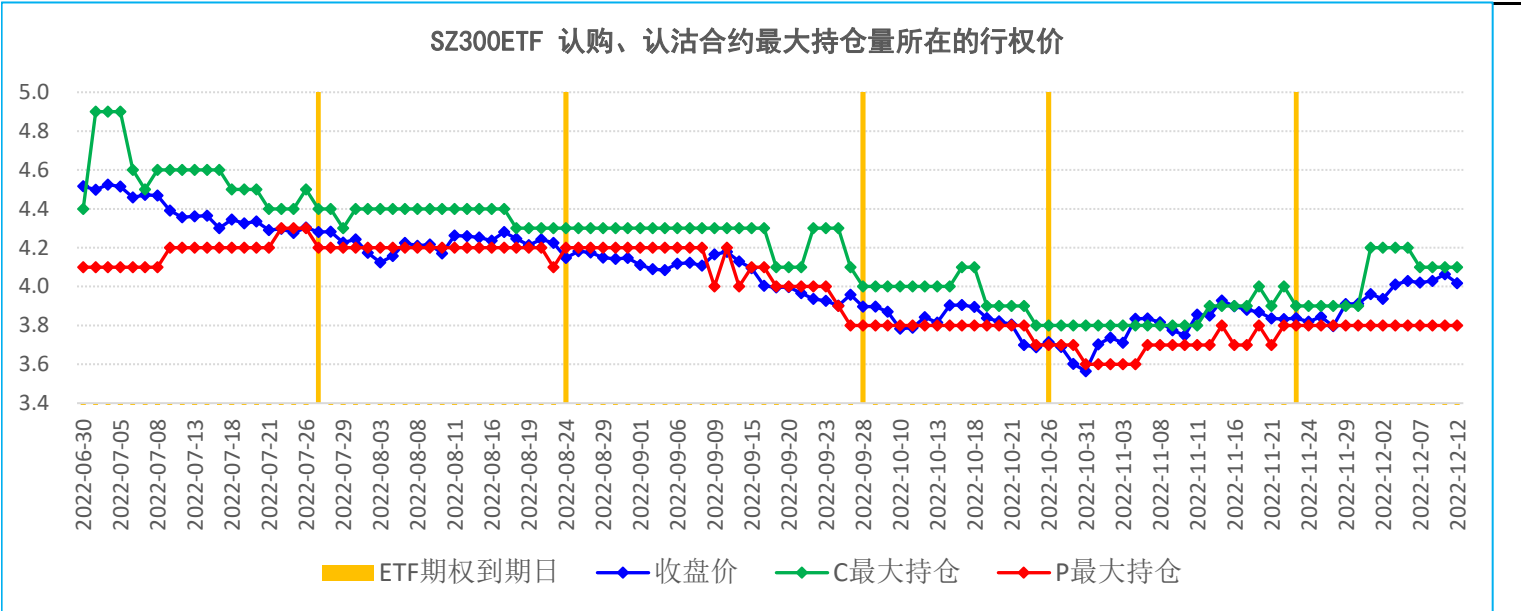

### 【SZ300ETF期权持仓量PCR】

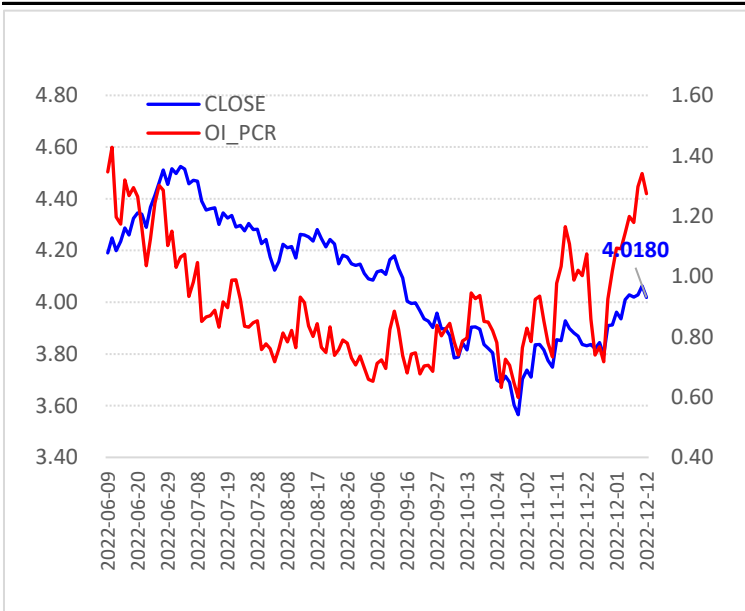

### 【SZ300ETF期权隐含波动率】

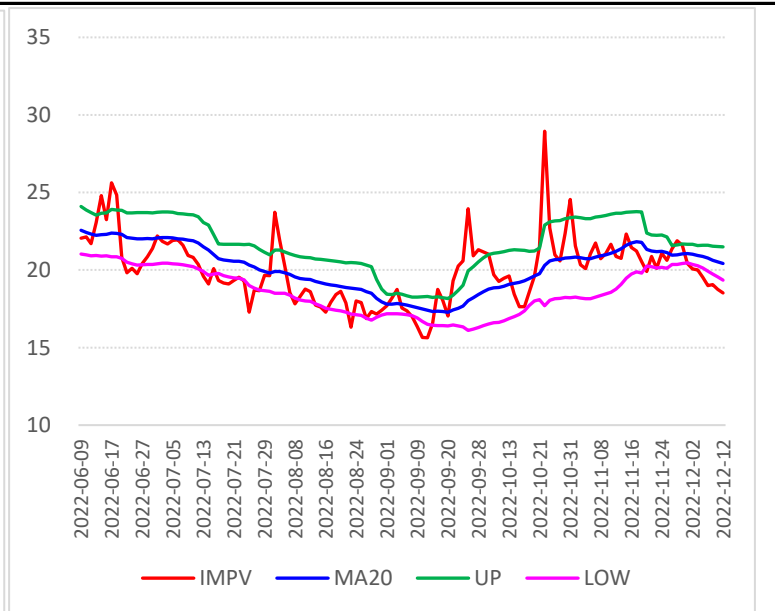

### 【HS300股指期权持仓分布】

#### HS300期权持仓分布图

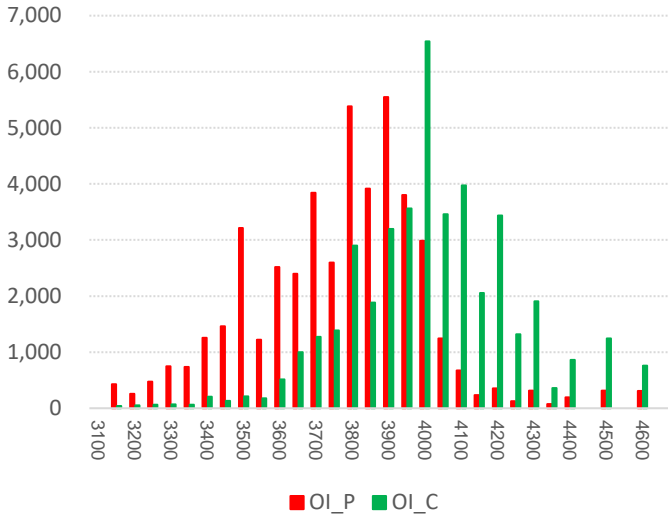

#### HS300期权持仓变化图

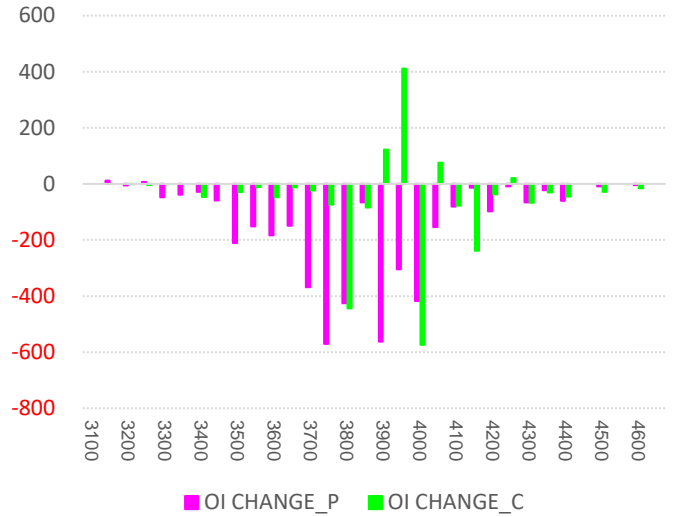

### 【HS300股指期权最大未平仓】

#### HS300 认购、认沽合约最大持仓量所在的行权价

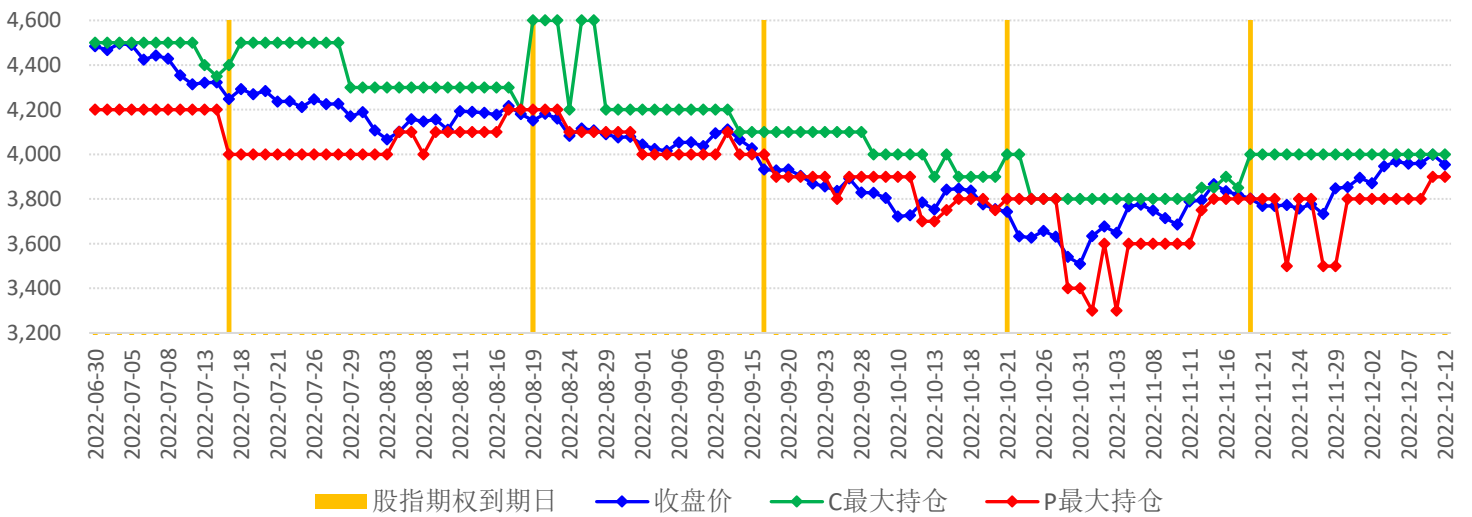

### 【HS300股指期权持仓量PCR】

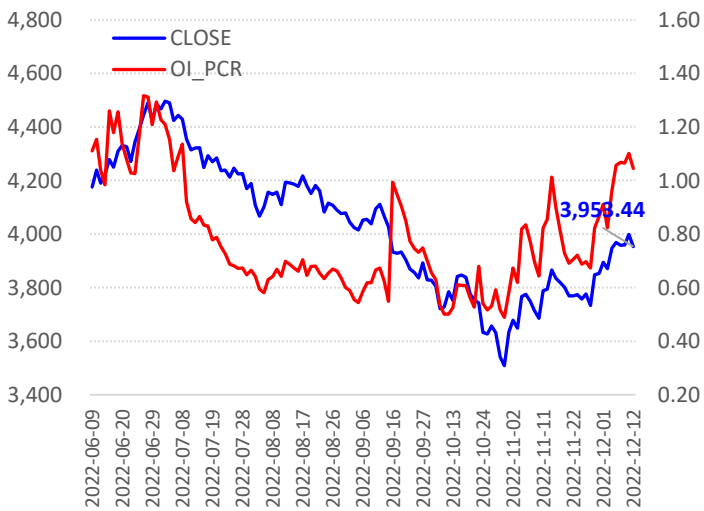

### 【HS300股指期权隐含波动率】

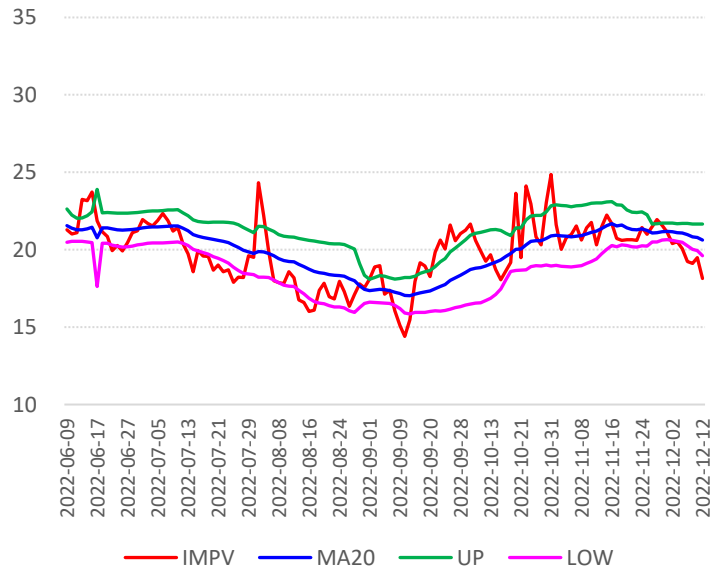

## 免责声明

五矿期货有限公司是经中国证监会批准设立的期货经营机构，已具备有商品期货经纪、金融期货经纪、资产管理、期货交易咨询等业务资格。

本刊所有信息均建立在可靠的资料来源基础上。我们力求能为您提供精确的数据，客观的分析和全面的观点。但我们必须声明，对所有信息可能导致的任何损失概不负责。

本报告并不提供量身定制的交易建议。报告的撰写并未虑及读者的具体财务状况及目标。五矿期货研究团队建议交易者应独立评估特定的交易和战略，并鼓励交易者征求专业财务顾问的意见。具体的交易或战略是否恰当取决于交易者自身的状况和目标。文中所提及的任何观点都仅供参考，不构成买卖建议。

**版权声明：**本报告版权为五矿期货有限公司所有。本刊所含文字、数据和图表未经五矿期货有限公司书面许可，任何人不得以电子、机械、影印、录音或其它任何形式复制、传播或存储于任何检索系统。未经许可，复制本刊任何内容皆属违反版权法行为，可能将受到法律起诉，并承担与之相关的所有损失赔偿和法律费用。

## 五矿期货分支机构

深圳总部 深圳市南山区滨海大道3165号五矿金融大厦13-16层 电话：400-888-5398	业务一部 电话：0755-83252740
业务二部 电话：0755-88917165	业务三部 电话：0755-83752356
业务四部 电话：010-68331868-183	业务五部 电话：028-85053476
深圳营业部 深圳市福田区福华三路1006号诺德大厦30D1 电话：0755-83752310	北京分公司 北京市海淀区首体南路6号新世纪世行饭店写字楼1253室 电话：010-68332068
上海分公司 上海市浦东新区向城路288号国华人寿金融大厦902、903 电话：021-58784529	成都分公司 成都高新区天府大道北段1288号1幢3单元12层1204、1205 电话：028-86131072
青岛分公司 山东省青岛市东海西路35号太平洋中心1#写字楼409 电话：0532-85780820	北京营业部 北京市丰台区广安路9号院6号楼408、409 电话：010-64185322
广州营业部 广东省广州市天河区珠江西路17号广晟国际大厦24楼2407 电话：020-29117582	湛江营业部 广东省湛江市开发区乐山东路35号银隆广场12层A1210室 电话：0759-2856220
天津营业部 天津市滨海新区华苑产业区梅苑路5号金座广场2101-2102 电话：022-23778878	西安营业部 陕西省西安市新城区纬什街新科路1号楼一层 电话：029-87572985
宁波中山西路营业部 浙江省宁波市海曙区布政巷16号12楼1205室 电话：0574-87330527	重庆营业部 重庆市江北区江北城西大街25号11-1 电话：023-67078086
郑州营业部 郑州市未来路69号未来大厦16层1612号 电话：0371-65619030	南通营业部 江苏省南通市青年东路81号南通大饭店B楼财富中心2003室 电话：0513-81026105



<p>杭州民心路营业部 浙江省杭州市江干区万银大厦1408室 电话：0571-81969926</p>	<p>台州爱华路营业部 浙江省台州市椒江区爱华新台州大厦8-A 电话：0576-89811511</p>
<p>济南营业部 山东省济南市历下区山大路201号天业科技商务大厦401、427室 电话：0531-83192255</p>	<p>昆明营业部 云南省昆明市盘龙区北京路612号银海国际公寓D座3201室 电话：0871-63338532</p>
<p>大连营业部 辽宁省大连市沙河口区会展路大连国际金融中心A座大连期货大厦2001号 电话：0411-84800452</p>	<p>唐山营业部 河北省唐山市路北区军鑫里凤城国贸1楼21层2104号 电话：0315-5936395</p>
<p>武汉营业部 湖北省武汉市江岸区三阳路8号天悦星辰A栋26楼2602室 电话：0755-23375007</p>	