

2024 年 07 月 14 日

环保及公用事业

SDIC

行业周报

证券研究报告

我国最大规模单批绿证交易落地

目 ESG 行情跟踪：

本周上证综指上涨 0.72%，沪深 300 上涨 1.2%；ESG 指数方面，中证 500ESG 基准指数上涨 0.92%，沪深 300ESG 基准指数上涨 1.23%，国证 ESG300 指数上涨 1.19%，中证 ESG100 指数上涨 0.64%，华证 ESG 领先指数上涨 0.95%。

目 ESG 政策要闻：

1) **国内要闻：**国家绿证核发交易系统核心功能开发完成并上线运行，通过一个账户、两类数据、三个环节，实现以电网企业、电力交易机构数据为基础核发绿证，为提高核发质效、推动绿证核发全覆盖提供了支撑。

2) **国际要闻：**全球报告倡议组织（GRI）宣布推出新的 GRI-ESRS 链接服务，旨在使根据其披露标准进行报告的公司能够与欧盟新的企业可持续报告指令（CSRD）所依据的欧洲可持续发展报告标准（ESRS）保持一致。

目 ESG 产品跟踪：

1) **ESG 公募基金：**截至 2024 年 7 月 13 日，国内全市场存续公募 ESG 基金 544 只，合计规模为 5159.61 亿元。其中，纯 ESG 主题基金 107 只，合计规模为 429.17 亿元；ESG 策略基金 117 只，合计规模为 1141.98 亿元；环境保护主题基金 233 只，合计规模为 2108.49 亿元；社会责任主题基金 66 只，合计规模为 1233.27 亿元；公司治理主题基金 21 只，合计规模为 246.7 亿元。

2) **ESG 债券：**截至 2024 年 7 月 13 日，国内全市场存续 ESG 债券 4099 只，合计规模为 6.38 万亿元。其中，绿色债券 2994 只，合计规模为 3.88 万亿元；社会债券 1092 只，合计规模为 2.35 万亿元；可持续发展债券 11 只，合计规模为 0.02 万亿元；可持续发展挂钩债券 173 只，合计规模为 0.15 万亿元。

3) **ESG 银行理财：**截至 2024 年 7 月 13 日，国内存续银行 ESG 理财产品 538 只，其中，纯 ESG 主题 324 只，占比 60.2%，环境保护主题 74 只，占比 13.8%，社会责任主题 140 只，占比 26.0%。

目 **风险提示：**ESG 产品发展不及预期、政策推进不及预期、历史数据不代表未来业绩。

投资评级 **领先大市-A**
维持评级

首选股票	目标价（元）	评级

行业表现



资料来源：Wind 资讯

升幅%	1M	3M	12M
相对收益	-0.8	-6.2	-6.8
绝对收益	-2.9	-6.3	-16.5

周 结

分析师

SAC 执业证书编号：S1450521060003

zhouzhe1@essence.com.cn

姜思琦

分析师

SAC 执业证书编号：S1450522080005

jiangsq@essence.com.cn

朱昕怡

联系人

SAC 执业证书编号：S1450122100043

zhuxy1@essence.com.cn

相关报告

公用事业又一类稳健资产——天然气长输管网	2024-07-08
安徽省天然气与用电需求增速强劲，建议关注安徽区域燃气与电力运营商	2024-07-07
国务院办公厅制定出台面向绿色产品的政府采购支持政策	2024-07-07
防御情绪下看好公用事业，重点关注水电、核电、煤电一体化、燃气板块	2024-07-01



目 录

1. ESG 行情跟踪	3
2. ESG 政策要闻追踪	3
2.1. 国内要闻	3
2.1.1. 国家绿证核发交易系统上线运行	3
2.1.2. 国家发展改革委与几内亚比绍有关部门签署两份合作文件	3
2.1.3. 山东省印发《山东省金融助力绿色低碳转型试点方案》	3
2.1.4. 安徽省发布《贯彻落实加快推动制造业绿色化发展指导意见的实施意见（征求意见稿）》	3
2.1.5. 应对气候变化“立场相近发展中国家”研讨会在华举办	4
2.1.6. 上海：支持制造业和金融机构积极转型发展，做大产业绿色金融规模	4
2.1.7. 我国最大规模单批绿证交易落地	4
2.2. 国际要闻	4
2.2.1. GRI 推出新服务，帮助报告公司遵守 CSRD 可持续发展报告标准	4
2.2.2. Microsoft 与 Oxy 的 1PointFive 签署有史以来最大的 DAC 碳信用购买协议	4
2.2.3. 加拿大将投资高达 10 亿美元用于油砂碳捕集项目	5
2.2.4. 标普全球首次发布每日再生碳酸锂价格评估	5
2.2.5. 德国与摩洛哥建立战略气候与能源联盟	5
3. ESG 产品跟踪	5
3.1. ESG 公募基金	5
3.2. ESG 债券	7
3.3. ESG 银行理财	9
4. 风险提示	10

目 录

图 1. 本周市场行情与 ESG 相关指数涨跌情况	3
图 2. 存量 ESG 基金数量与规模（截至 2024 年 7 月 13 日）	5
图 3. 近一年月度新发公募 ESG 基金数量（只）	6
图 4. 季度公募 ESG 基金资金净流入（亿元）	6
图 5. 本周公募 ESG 基金回报（%）	6
图 6. 2024 年以来公募 ESG 基金回报与超额收益（%）	6
图 7. 存量 ESG 债券数量与规模（截至 2024 年 7 月 13 日）	7
图 8. 近一年月度新发 ESG 债券数量（只）	9
图 9. 近两年存续银行 ESG 理财产品数量季度统计（只）	9
图 10. 近一年月度新发 ESG 理财数量（只）	10
表 1: 本周回报前十的公募 ESG 基金（2024 年 7 月 6 日-2024 年 7 月 12 日）	7
表 2: 本周新发 ESG 债券情况（2024 年 7 月 6 日-2024 年 7 月 12 日）	7
表 3: 本周新发 ESG 银行理财产品情况（2024 年 7 月 6 日-2024 年 7 月 12 日）	9

1. ESG 行情跟踪

本周上证综指上涨 0.72%，沪深 300 上涨 1.2%；ESG 指数方面，中证 500ESG 基准指数上涨 0.92%，沪深 300ESG 基准指数上涨 1.23%，国证 ESG300 指数上涨 1.19%，中证 ESG100 指数上涨 0.64%，华证 ESG 领先指数上涨 0.95%。

图1. 本周市场行情与 ESG 相关指数涨跌情况

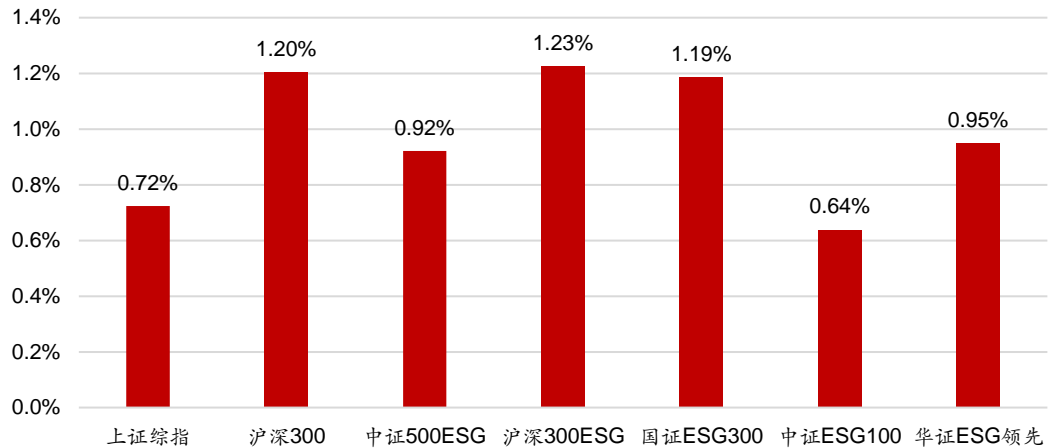

资料来源：Wind，国投证券研究中心

2. ESG 政策要闻追踪

2.1. 国内要闻

2.1.1. 国家绿证核发交易系统上线运行

国家绿证核发交易系统核心功能开发完成并上线运行，通过一个账户、两类数据、三个环节，实现以电网企业、电力交易机构数据为基础核发绿证，为提高核发质效、推动绿证核发全覆盖提供了支撑。

链接：<https://finance.sina.com.cn/jjxw/2024-07-08/doc-incmcxn1539616.shtml>

2.1.2. 国家发展改革委与几内亚比绍有关部门签署两份合作文件

国家发展改革委主任郑栅洁与几内亚比绍有关部门签署开展绿色发展合作、经济发展领域交流合作两份合作文件。加强应对气候变化、绿色发展、节能和提高能效、塑料污染治理等重点领域交流合作。在宏观经济、产业发展、基础设施建设等方面开展经验交流，在发展经济和促进民生方面互帮互助。

链接：<https://finance.sina.com.cn/wm/2024-07-11/doc-incctkpi2023229.shtml>

2.1.3. 山东省印发《山东省金融助力绿色低碳转型试点方案》

山东省发展和改革委员会，中国人民银行山东省分行联合印发《山东省金融助力绿色低碳转型试点方案》，力争用 1-3 年时间，在政策体系、组织体系、标准体系、产品服务体系等方面积极创新、先行先试，探索推出一批原创性、引领性改革举措，形成一批可操作、可复制、可推广的经验做法和发展模式，打造一批质量高、成效好的金融助力绿色低碳转型示范点，以点带面形成示范带动效应，助推经济社会绿色低碳高质量发展见效成势。

链接：<https://mhuanbao.bjx.com.cn/mnews/20240708/1387467.shtml>

2.1.4. 安徽省发布《贯彻落实加快推动制造业绿色化发展指导意见的实施意见（征求意见稿）》

安徽省工业和信息化厅发布《贯彻落实加快推动制造业绿色化发展指导意见的实施意见（征求意见稿）》，安徽省将着力打造新兴产业绿色低碳发展新优势，加快传统产业绿色低碳转型升级，培育制造业绿色融合新业态，夯实制造业绿色发展基础能力。目标到 2030 年，全

省制造业绿色低碳转型成效显著，带动工业领域碳达峰目标顺利实现。绿色低碳能源利用比例显著提高，资源综合利用水平保持高位运行，污染物和碳排放强度进一步下降。新兴产业绿色增长引擎作用更加突出，规模质量进一步提升，产业结构、行业结构、产品结构进一步优化，绿色发展成为推进新型工业化的坚实基础。

链接：<https://huanbao.bjx.com.cn/news/20240710/1388140.shtml>

2.1.5. 应对气候变化“立场相近发展中国家”研讨会在华举办

2024年7月8日至12日，由生态环境部与“第三世界网络”共同主办的“立场相近发展中国家”(LMDC)研讨会在山东省烟台市召开。会议指出，应对气候变化关乎全人类可持续发展。国际社会应坚持多边主义，落实《联合国气候变化框架公约》和《巴黎协定》目标原则，坚持“共同但有区别的责任”原则，平衡处理减缓、适应、资金、技术、能力建设各要素，积极推动各国如期提出2035年国家自主贡献目标，并切实为发展中国家提供必要的资金、技术和能力建设。

链接：<https://mp.weixin.qq.com/s/Xoa2b0jq5QvVpGSLbIAiKA>

2.1.6. 上海：支持制造业和金融机构积极转型发展，做大产业绿色金融规模

上海市经济和信息化委员会、国家金融监督管理总局上海监管局发布《关于协同做好“上海产业绿贷”金融服务工作的通知》。通知提出，聚焦重点领域，稳步提升产业绿色金融新优势。支持制造业和金融机构积极转型发展，做大产业绿色金融规模，围绕重点行业绿色化改造、绿色制造、环境治理、绿色低碳产业、清洁能源等重点领域，开展金融产品研究，完善绿色金融产品体系，积极助力实体企业绿色低碳转型发展；打造标杆示范，营造绿色金融创新合作新范式。

链接：<https://mp.weixin.qq.com/s/WqNdbwONR593qsYymfMaqw>

2.1.7. 我国最大规模单批绿证交易落地

近日，在广州电力交易中心绿电绿证平台，广东能源集团、深圳能源集团等654家经营主体达成2482万张绿证交易，折合电量约248亿千瓦时。这是目前我国最大规模的单批绿证交易，也是广东首次与甘肃、宁夏、新疆等省份的新能源企业进行大规模的跨区域绿证交易。此次大规模跨区域绿证交易相当于减少二氧化碳排放约1984万吨，促进风电、光伏等新能源并网消纳，同时帮助新能源发电企业通过出售绿证获得额外收益，激发社会投资新能源的积极性。

链接：<http://www.xinhuanet.com/energy/20240709/49afed53dde3415da579b5b57afdc0a3/c.html>

2.2. 国际要闻

2.2.1. GRI 推出新服务，帮助报告公司遵守 CSRD 可持续发展报告标准

全球报告倡议组织(GRI)宣布推出新的GRI-ESRS链接服务，旨在使根据其披露标准进行报告的公司能够与欧盟新的企业可持续报告指令(CSRD)所依据的欧洲可持续发展报告标准(ESRS)保持一致。

链接：<https://www.esgtoday.com/gri-launches-new-service-to-help-reporting-companies-comply-with-csrd-sustainability-reporting-standards/>

2.2.2. Microsoft 与 Oxy 的 1PointFive 签署有史以来最大的 DAC 碳信用购买协议

能源巨头西方石油公司(Oxy)的专注于直接空气捕获(DAC)的子公司1PointFive宣布与Microsoft签署了一项协议，将在六年内提供50万公吨的二氧化碳去除(CDR)信用额度，这标志着有史以来最大的基于DAC的CDR信用购买协议。

链接：<https://www.esgtoday.com/microsoft-signs-largest-ever-dac-carbon-credit-purchase-agreement-with-oxys-1pointfive/>

2.2.3. 加拿大将投资高达 10 亿美元用于油砂碳捕集项目

加拿大政府支持的加拿大增长基金 (CGF) 宣布与石油和天然气生产商 Strathcona Resources 达成一项新的战略合作伙伴关系，共同投资高达 20 亿加元 (7.3 亿美元)，用于开发 Strathcona 萨斯喀彻温省和阿尔伯塔省油砂设施的碳捕获和封存 (CCS) 基础设施。

链接：<https://www.esgtoday.com/canada-to-invest-up-to-1-billion-in-oil-sands-carbon-capture-project/>

2.2.4. 标普全球首次发布每日再生碳酸锂价格评估

标准普尔全球商品洞察推出全球首个每日现货市场再生碳酸锂价格评估。这一开创性举措迎合了再生电池材料市场对价格透明度日益增长的需求。新的估价包括中国完税交货 (DDP) 和北亚成本加保险费加运费 (CIF)，以满足市场对更详细定价信息的需求。

链接：<https://esgnews.com/zh-CN/sp-global-%E9%A6%96%E6%AC%A1%E6%8E%A8%E5%87%BA%E6%AF%8F%E6%97%A5%E5%86%8D%E7%94%9F%E7%A2%B3%E9%85%B8%E9%94%82%E4%BB%B7%E6%A0%BC%E8%AF%84%E4%BC%B0/>

2.2.5. 德国与摩洛哥建立战略气候与能源联盟

德国和摩洛哥建立了新的气候和能源联盟，在气候保护和能源转型方面开展合作。该联盟在柏林签署了一份宣言，旨在加强在气候适应、可再生能源扩张和绿色氢气生产方面的合作。

链接：<https://esgnews.com/zh-CN/%E5%BE%B7%E5%9B%BD%E4%B8%8E%E6%91%A9%E6%B4%9B%E5%93%A5%E5%BB%BA%E7%AB%8B%E6%88%98%E7%95%A5%E6%B0%94%E5%80%99%E5%92%8C%E8%83%BD%E6%BA%90%E8%81%94%E7%9B%9F/>

3. ESG 产品跟踪

3.1. ESG 公募基金

截至 2024 年 7 月 13 日，国内全市场存续公募 ESG 基金 544 只，合计规模为 5159.61 亿元。其中，纯 ESG 主题基金 107 只，合计规模为 429.17 亿元；ESG 策略基金 117 只，合计规模为 1141.98 亿元；环境保护主题基金 233 只，合计规模为 2108.49 亿元；社会责任主题基金 66 只，合计规模为 1233.27 亿元；公司治理主题基金 21 只，合计规模为 246.7 亿元。

图2. 存量 ESG 基金数量与规模 (截至 2024 年 7 月 13 日)

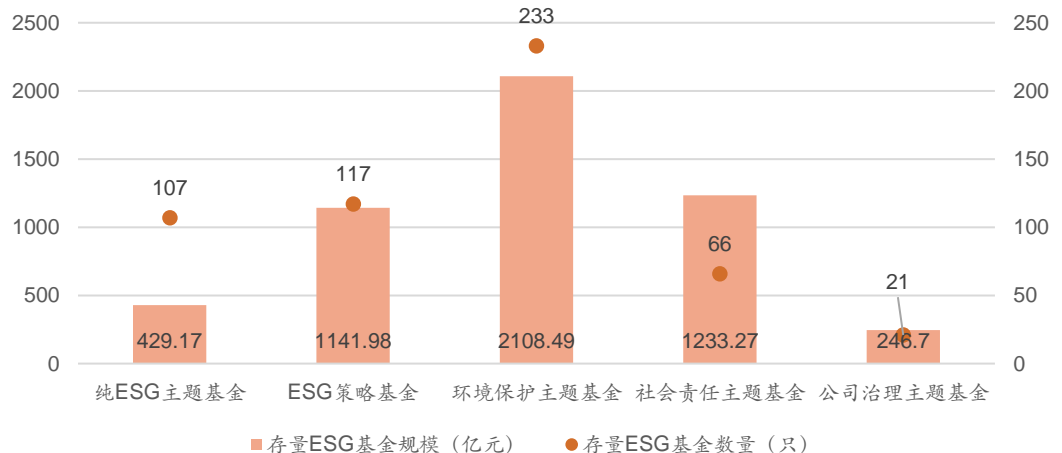

资料来源: Wind, 国投证券研究中心

新发 ESG 基金方面, 本周无新发公募 ESG 基金。截至目前, 2024 年 7 月无新发公募 ESG 基金。

图3. 近一年月度新发公募 ESG 基金数量（只）

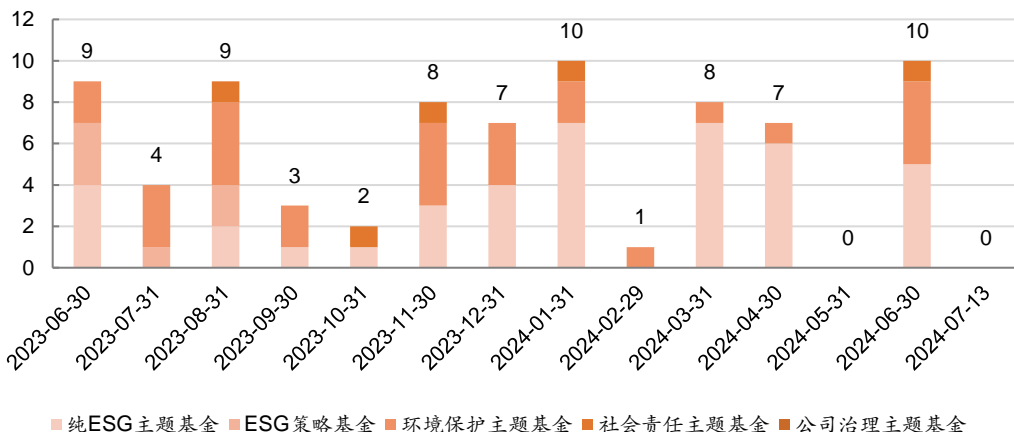

资料来源: Wind, 国投证券研究中心

图4. 季度公募 ESG 基金资金净流入（亿元）

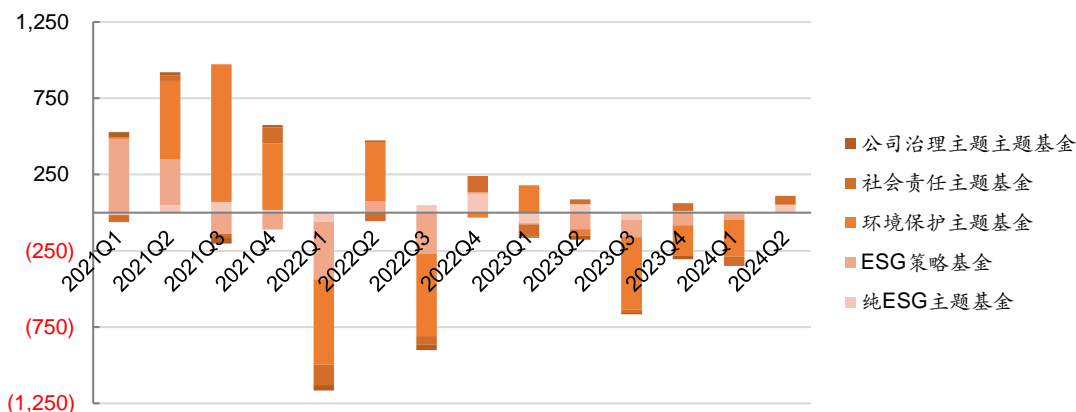

资料来源: Wind, 国投证券研究中心

业绩表现方面, 本周公募 ESG 基金的平均回报为-0.79%, 其中, 公司治理基金表现最佳, 平均回报为-0.38%。公募 ESG 基金 2024 年以来的平均回报为-2.50%, 其中纯 ESG 基金表现最佳, 平均回报为 0.16%, 公司治理、环境保护和社会责任基金跑输沪深 300 指数。

图5. 本周公募 ESG 基金回报 (%)

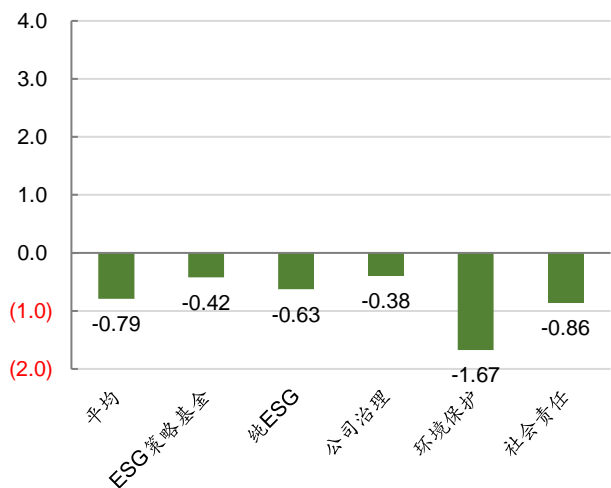

资料来源: Wind, 国投证券研究中心

图6. 2024 年以来公募 ESG 基金回报与超额收益 (%)

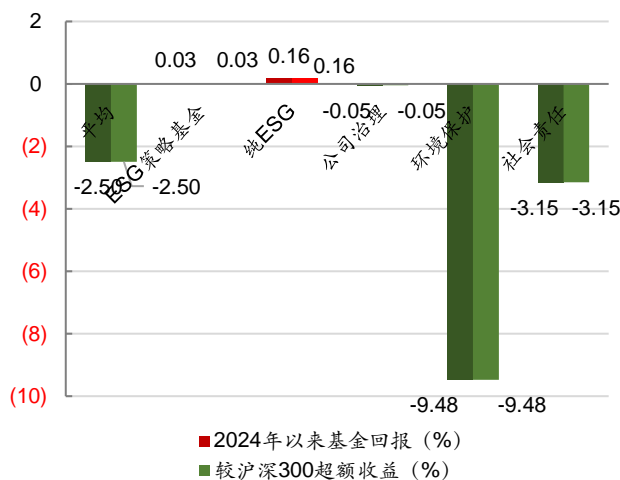

资料来源: Wind, 国投证券研究中心

表1：本周回报前十的公募 ESG 基金（2024 年 7 月 6 日-2024 年 7 月 12 日）

排名	基金代码	基金简称	类型	基金发行日期	基金规模 (亿元)	本周回报 (%)	2024 年以来回报 (%)	2024 年以来超额收益 (%)
1	014376.OF	东吴新能源汽车 A	环境保护	2022-01-04	1.15	8.31	11.03	9.83
2	007731.OF	民生加银持续增长 A	纯 ESG	2019-08-26	5.22	8.31	-7.57	-8.77
3	015828.OF	永赢新能源智选 A	环境保护	2022-06-08	0.09	7.75	-13.70	-14.91
4	017744.OF	嘉实绿色主题 A	环境保护	2023-02-08	0.07	6.64	-10.30	-11.51
5	350002.OF	天治低碳经济	环境保护	2004-11-29	0.83	6.56	-8.00	-9.20
6	001170.OF	宏利复兴伟业 A	社会责任	2015-04-07	3.01	5.94	16.19	14.99
7	013469.OF	泰信低碳经济 A	环境保护	2021-10-11	0.05	5.89	2.09	0.88
8	013851.OF	中信建投低碳成长 A	环境保护	2021-11-24	3.58	5.76	-22.01	-23.22
9	012079.OF	信澳新能源精选 A	环境保护	2021-05-10	34.47	5.58	-13.65	-14.86
10	011486.OF	博时创新精选 A	社会责任	2021-02-25	6.33	5.55	-6.47	-7.67

资料来源：Wind，国投证券研究中心

3.2. ESG 债券

截至 2024 年 7 月 13 日，国内全市场存续 ESG 债券 4099 只，合计规模为 6.38 万亿元。其中，绿色债券 2994 只，合计规模为 3.88 万亿元；社会债券 1092 只，合计规模为 2.35 万亿元；可持续发展债券 11 只，合计规模为 0.02 万亿元；可持续发展挂钩债券 173 只，合计规模为 0.15 万亿元。

图7. 存量 ESG 债券数量与规模（截至 2024 年 7 月 13 日）

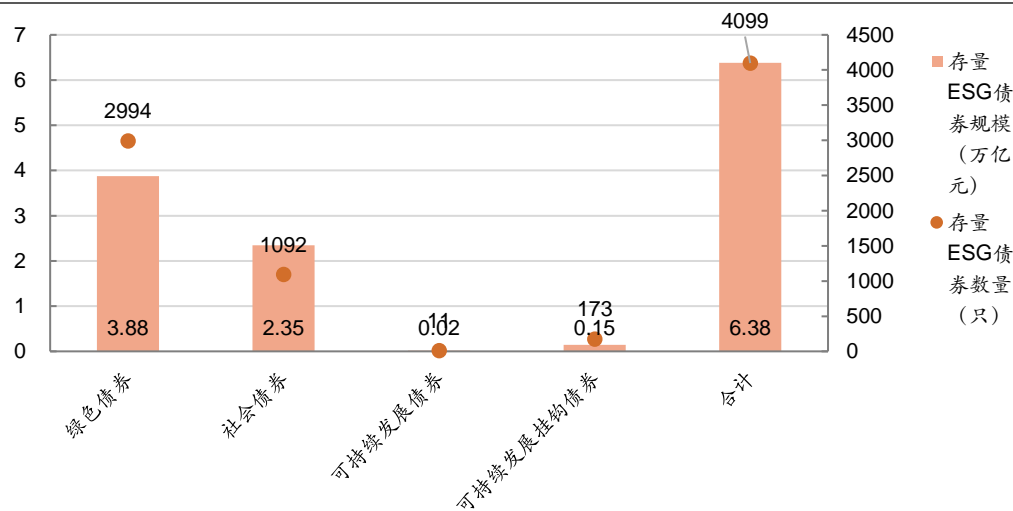

资料来源：Wind，国投证券研究中心

本周新发 34 只 ESG 债券，合计规模为 182.11 亿元，其中，绿色债券 26 只，合计规模 153.01 亿元。截至 2024 年 7 月 13 日，本月累计新发 ESG 债券 37 只，合计发行规模 200.11 亿元。

表2：本周新发 ESG 债券情况（2024 年 7 月 6 日-2024 年 7 月 12 日）

证券代码	证券简称	主题	债券类别	发行人名称	发行日期	到期日期	发行金额 (亿元)
102482907.IB	24 云南发电 GNO01 (科创票据)	绿色债券	中期票据	大唐云南发电有限公司	2024/7/8	2027/7/10	5
262528.SH	富浙 1A1	社会债券	资产支持证券	浙江省富浙融资租赁有限公司	2024/7/9	2025/3/17	3.3
262529.SH	富浙 1A2	社会债券	资产支持证券	浙江省富浙融资租赁有限公司	2024/7/9	2026/3/16	1.45

262530.SH	富浙 1 次	社会债券	资产支持证券	浙江省富浙融资租赁有限公司	2024/7/9	2028/6/15	0.25
102482934.IB	24 融和融资 MTN004(碳中和债)	绿色债券	中期票据	中电投融和融资租赁有限公司	2024/7/9	2027-07-10	10
241219.SH	GC 三峡 K3	绿色债券	公司债	中国长江三峡集团有限公司	2024-07-09	2034-07-11	5
241220.SH	GC 三峡 K4	绿色债券	公司债	中国长江三峡集团有限公司	2024-07-09	2044-07-11	21
5122.HK	中信银行伦敦 FRN N20270709	绿色债券		中信银行股份有限公司伦敦分行	2024-07-09	2027-07-09	3
g30924780.GBM	DZ Hyp 3.125% 20280920	绿色债券		DEUTSCHE GENOSSENSCHAFTS HY-POTHEKENBANK	2024-07-09	2028-09-20	5
g31060979.GBM	Iberdrola Finanzas, S.A. 3.625% 20340718	绿色债券		Iberdrola Finanzas S.A.	2024-07-09	2034-07-18	7.5
g31064957.GBM	Rabobank FRN 20280716	绿色债券		Rabo Covered Bond Company B.V.	2024-07-09	2028-07-16	15
082480701.IB	24 弗迪租赁 ABN001 优先	绿色债券	资产支持证券	深圳弗迪融资租赁有限公司	2024-07-10	2025-06-13	29.6
082480702.IB	24 弗迪租赁 ABN001 次	绿色债券	资产支持证券	深圳弗迪融资租赁有限公司	2024-07-10	2025-09-12	1.56
132480062.IB	24 鲁宏桥 GN001	绿色债券	中期票据	山东宏桥新型材料有限公司	2024-07-10	2027-07-11	3
5090.HK	招行悉尼 FRN N20270710	绿色债券		招商银行股份有限公司悉尼分行	2024-07-10	2027-07-10	4
102482987.IB	24 宜兴交通 MTN003(绿色)	绿色债券	中期票据	宜兴市交通能源集团有限公司	2024-07-11	2027-07-12	2
241263.SH	GC 雅砻 V1	绿色债券	公司债	雅砻江流域水电开发有限公司	2024-07-11	2034-07-15	10
CILHFN24081.CMU	太古地产 3.2% N20280711	绿色债券		SWIRE PROPERTIES MTN FINANCING LIMITED	2024-07-11	2028-07-11	5
TNRB.SG	HO BEE LAND 4.35% N20290711	绿色债券		Ho Bee Land Ltd	2024-07-11	2029-07-11	1.6
241285.SH	24 唐租 V1	社会债券	公司债	大唐融资租赁有限公司	2024-07-11	2027-07-15	2.5
255205.SH	24 武当 V1	社会债券	公司债	武当山文化旅游发展集团有限公司	2024-07-11	2029-07-15	3.6
032400821.IB	24 凯德财资 PPN002BC(可持续挂钩)	可持续发展挂钩债券	定向工具	凯德商用产业财资有限公司	2024-07-11	2027-07-12	10
260695.SH	G 达交 01	绿色债券	资产支持证券	达州市公共交通有限公司	2024-07-12	2025-07-14	0.54
260696.SH	G 达交 02	绿色债券	资产支持证券	达州市公共交通有限公司	2024-07-12	2026-07-13	0.6
260697.SH	G 达交 03	绿色债券	资产支持证券	达州市公共交通有限公司	2024-07-12	2027-07-12	0.66
260698.SH	G 达交 04	绿色债券	资产支持证券	达州市公共交通有限公司	2024-07-12	2028-07-12	0.6
260699.SH	G 达交 05	绿色债券	资产支持证券	达州市公共交通有限公司	2024-07-12	2029-07-12	0.65
260700.SH	G 达交 06	绿色债券	资产支持证券	达州市公共交通有限公司	2024-07-12	2030-07-12	0.7
260701.SH	G 达交 07	绿色债券	资产支持证券	达州市公共交通有限公司	2024-07-12		0.76
260702.SH	G 达交次	绿色债券	资产支持证券	达州市公共交通有限公司	2024-07-12	2031-07-14	0.34
84529.HK	越秀地产 4.1% N20270712	绿色债券		愉欣国际有限公司	2024-07-12	2027-07-12	16.9
CILHFN24082.CMU	太古地产 3.2% N20280712	绿色债券		SWIRE PROPERTIES MTN FINANCING LIMITED	2024-07-12	2028-07-12	3
148814.SZ	24 榕水 03	可持续发展挂钩债券	公司债	福州水务集团有限公司	2024-07-12	2029-07-16	4
148815.SZ	24 榕水 04	可持续发展挂钩债券	公司债	福州水务集团有限公司	2024-07-12	2031-07-16	4

资料来源: Wind, 国投证券研究中心

图8. 近一年月度新发 ESG 债券数量 (只)

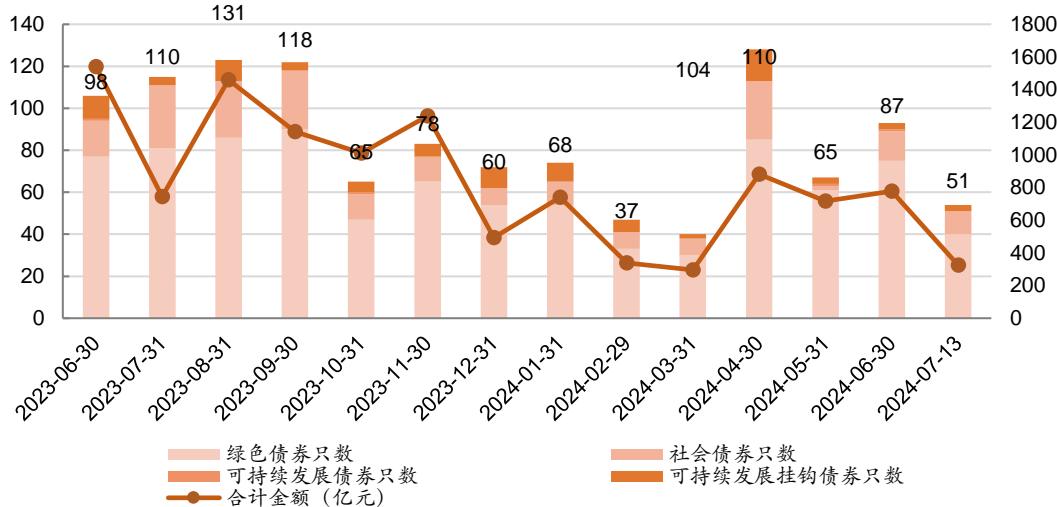

资料来源: Wind, 国投证券研究中心

3.3. ESG 银行理财

截至 2024 年 7 月 13 日, 国内存续银行 ESG 理财产品 538 只, 其中, 纯 ESG 主题 324 只, 占比 60.2%, 环境保护主题 74 只, 占比 13.8%, 社会责任主题 140 只, 占比 26.0%。

本周新发 10 只 ESG 银行理财产品, 其中纯 ESG 主题的理财产品 2 只、社会责任主题 7 只。截至目前, 2024 年 7 月累计新发 ESG 债券 23 只, 其中纯 ESG 主题 7 只, 环境保护主题 1 只, 社会责任主题 15 只。

图9. 近两年存续银行 ESG 理财产品数量季度统计 (只)

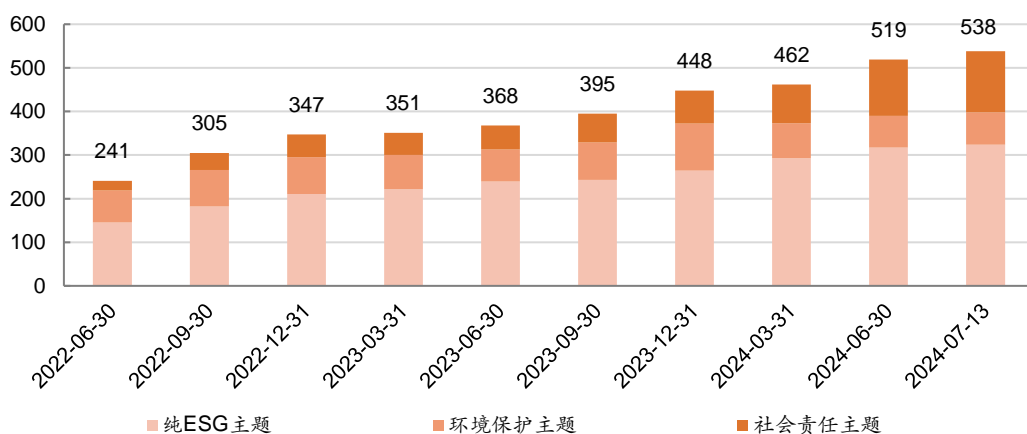

资料来源: Wind, 国投证券研究中心

表3: 本周新发 ESG 银行理财产品情况 (2024 年 7 月 6 日-2024 年 7 月 12 日)

证券代码	证券简称	主题	投资品种	委托期(天)	收益起始日	收益终止日
LC2409ST01.LC	信银理财安盈象固收稳利青绿共绘 ESG 一年封闭 1 号	纯 ESG	--	378	2024-07-09	2025-07-22
LC24XZ61T0.LC	渝农商理财益进乡村振兴 2024 年第 32122 期	社会责任	--	99	2024-07-09	2024-10-16
LC24H1B6NU.LC	渝农商理财益进乡村振兴 2024 年第 42127 期	社会责任	--	288	2024-07-09	2025-04-23
LC240D96D7.LC	渝农商理财益进乡村振兴 2024 年第 42127 期 A	社会责任	--	288	2024-07-09	2025-04-23
LC240D96DB.LC	渝农商理财益进乡村振兴 2024 年第 32122 期 B	社会责任	--	99	2024-07-09	2024-10-16

LC240D96DA.LC	渝农商理财益进乡村振兴 2024 年第 32122 期 A	社会责任	--	99	2024-07-09	2024-10-16
LC240D96D9.LC	渝农商理财益进乡村振兴 2024 年第 42127 期 C	社会责任	--	288	2024-07-09	2025-04-23
LC240D96D8.LC	渝农商理财益进乡村振兴 2024 年第 42127 期 B	社会责任	--	288	2024-07-09	2025-04-23
LC24Q10C2X.LC	青银理财璀璨人生成就碳中和主题 (低波共享) 2024 年 310 期	环境保护	--	398	2024-07-11	2025-08-13
LC24SDCT1N.LC	中银理财稳享 ESG 策略 2024 年 01 期	纯 ESG	--	218	2024-07-11	2025-02-14

资料来源: Wind, 国投证券研究中心

图10. 近一年月度新发 ESG 理财数量 (只)

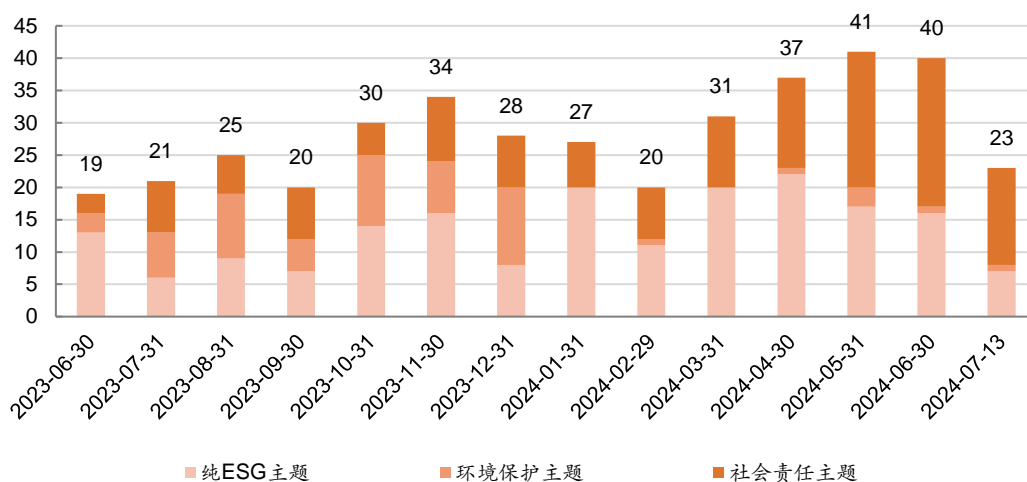

资料来源: Wind, 国投证券研究中心

4. 风险提示

- 1) ESG 产品发展不及预期;
- 2) 政策推进不及预期;
- 3) 历史数据不代表未来业绩。

目 行业评级体系

收益评级:

领先大市 —— 未来 6 个月的投资收益率领先沪深 300 指数 10%及以上;

同步大市 —— 未来 6 个月的投资收益率与沪深 300 指数的变动幅度相差-10%至 10%;

落后大市 —— 未来 6 个月的投资收益率落后沪深 300 指数 10%及以上;

风险评级:

A —— 正常风险, 未来 6 个月的投资收益率的波动小于等于沪深 300 指数波动;

B —— 较高风险, 未来 6 个月的投资收益率的波动大于沪深 300 指数波动;

目 分析师声明

本报告署名分析师声明, 本人具有中国证券业协会授予的证券投资咨询执业资格, 勤勉尽责、诚实守信。本人对本报告的内容和观点负责, 保证信息来源合法合规、研究方法专业审慎、研究观点独立公正、分析结论具有合理依据, 特此声明。

目 本公司具备证券投资咨询业务资格的说明

国投证券股份有限公司(以下简称“本公司”)经中国证券监督管理委员会核准, 取得证券投资咨询业务许可。本公司及其投资咨询人员可以为证券投资人或客户提供证券投资分析、预测或者建议等直接或间接的有偿咨询服务。发布证券研究报告, 是证券投资咨询业务的一种基本形式, 本公司可以对证券及证券相关产品的价值、市场走势或者相关影响因素进行分析, 形成证券估值、投资评级等投资分析意见, 制作证券研究报告, 并向本公司的客户发布。

目 免责声明

本报告仅供国投证券股份有限公司（以下简称“本公司”）的客户使用。本公司不会因为任何机构或个人接收到本报告而视其为本公司的当然客户。

本报告基于已公开的资料或信息撰写，但本公司不保证该等信息及资料的完整性、准确性。本报告所载的信息、资料、建议及推测仅反映本公司于本报告发布当日的判断，本报告中的证券或投资标的价格、价值及投资带来的收入可能会波动。在不同时期，本公司可能撰写并发布与本报告所载资料、建议及推测不一致的报告。本公司不保证本报告所含信息及资料保持在最新状态，本公司将随时补充、更新和修订有关信息及资料，但不保证及时公开发布。同时，本公司有权对本报告所含信息在不发出通知的情形下做出修改，投资者应当自行关注相应的更新或修改。任何有关本报告的摘要或节选都不代表本报告正式完整的观点，一切须以本公司向客户发布的本报告完整版本为准，如有需要，客户可以向本公司投资顾问进一步咨询。

在法律许可的情况下，本公司及所属关联机构可能会持有报告中提到的公司所发行的证券或期权并进行证券或期权交易，也可能为这些公司提供或者争取提供投资银行、财务顾问或者金融产品等相关服务，提请客户充分注意。客户不应将本报告为作出其投资决策的惟一参考因素，亦不应认为本报告可以取代客户自身的投资判断与决策。在任何情况下，本报告中的信息或所表述的意见均不构成对任何人的投资建议，无论是否已经明示或暗示，本报告不能作为道义的、责任的和法律的依据或者凭证。在任何情况下，本公司亦不对任何人因使用本报告中的任何内容所引致的任何损失负任何责任。

本报告版权仅为本公司所有，未经事先书面许可，任何机构和个人不得以任何形式翻版、复制、发表、转发或引用本报告的任何部分。如征得本公司同意进行引用、刊发的，需在允许的范围内使用，并注明出处为“国投证券股份有限公司研究中心”，且不得对本报告进行任何有悖原意的引用、删节和修改。

本报告的估值结果和分析结论是基于所预定的假设，并采用适当的估值方法和模型得出的，由于假设、估值方法和模型均存在一定的局限性，估值结果和分析结论也存在局限性，请谨慎使用。

国投证券股份有限公司对本声明条款具有惟一修改权和最终解释权。

国投证券研究中心

深圳市

地 址： 深圳市福田区福田街道福华一路 119 号安信金融大厦 33 楼

邮 编： 518046

上海市

地 址： 上海市虹口区杨树浦路 168 号国投大厦 28 层

邮 编： 200082

北京市

地 址： 北京市西城区阜成门北大街 2 号楼国投金融大厦 15 层

邮 编： 100034