



S/S

# ITEMS

# TRENDS

女装单品趋势

——针织衫

2026 SPRING SUMMER



# MEN ITEMS CONTENTS

## 01 Polo领套衫



## 02 单穿基础 背心



## 03 V领开衫



## 04 镂空&网眼



## 05 粗针罗纹



## 06 微透视觉



## 07 领部视觉聚 焦





# POLO领套衫

经典的Polo领让针织衫版型正式又自带休闲效果，同时又有运动休闲风格，可清新减龄，也可以作为职场通勤穿搭。比起传统的Polo衫，针织材质的Polo衫多了些许的优雅，在休闲的基础上又能够增添一份温柔女人味，略微宽松版型可以有更多随意感。



Loewe



Casablanca



Versace



Plan C



HYKE





OUAT



John Richmond

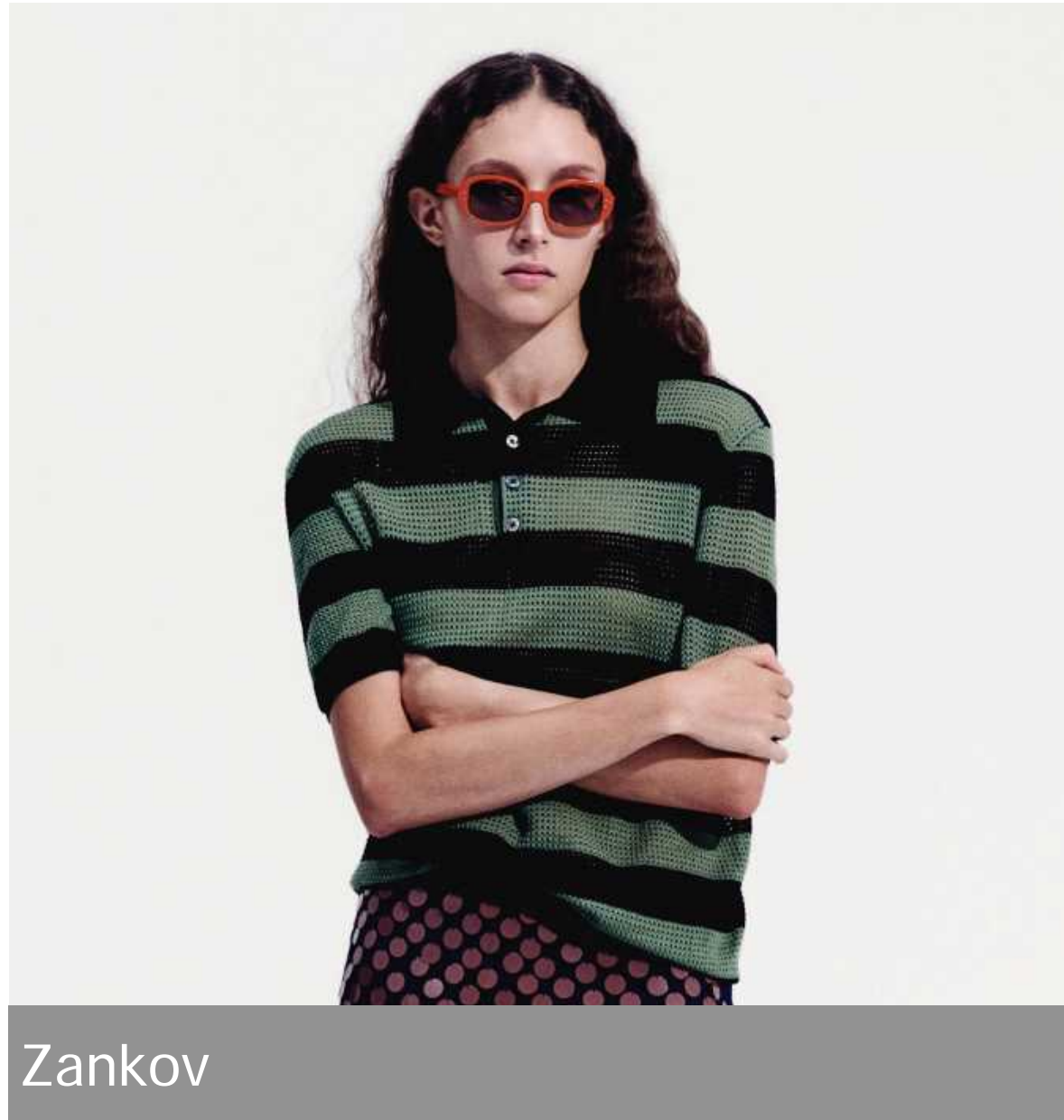

Zankov

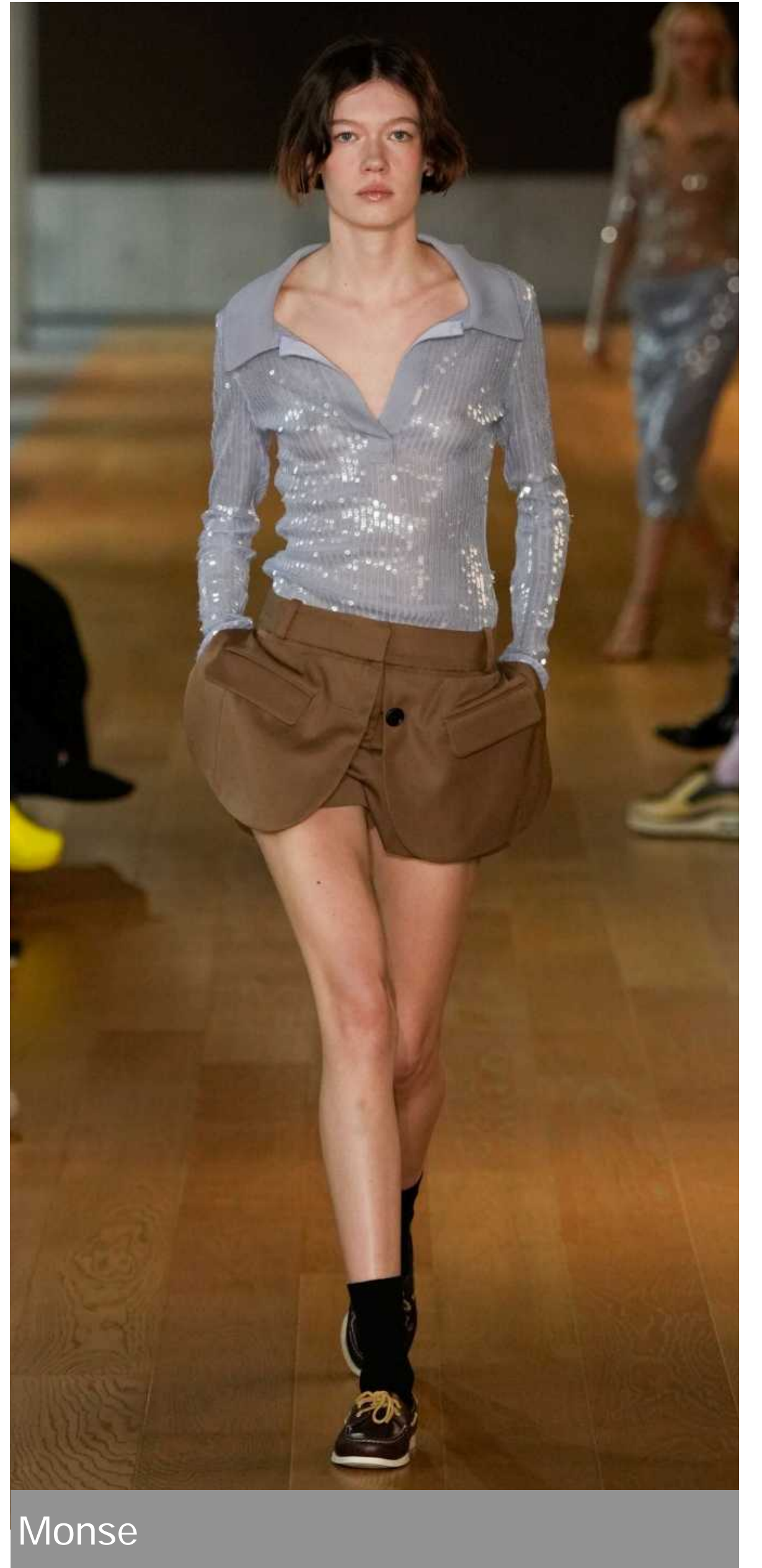

Monse

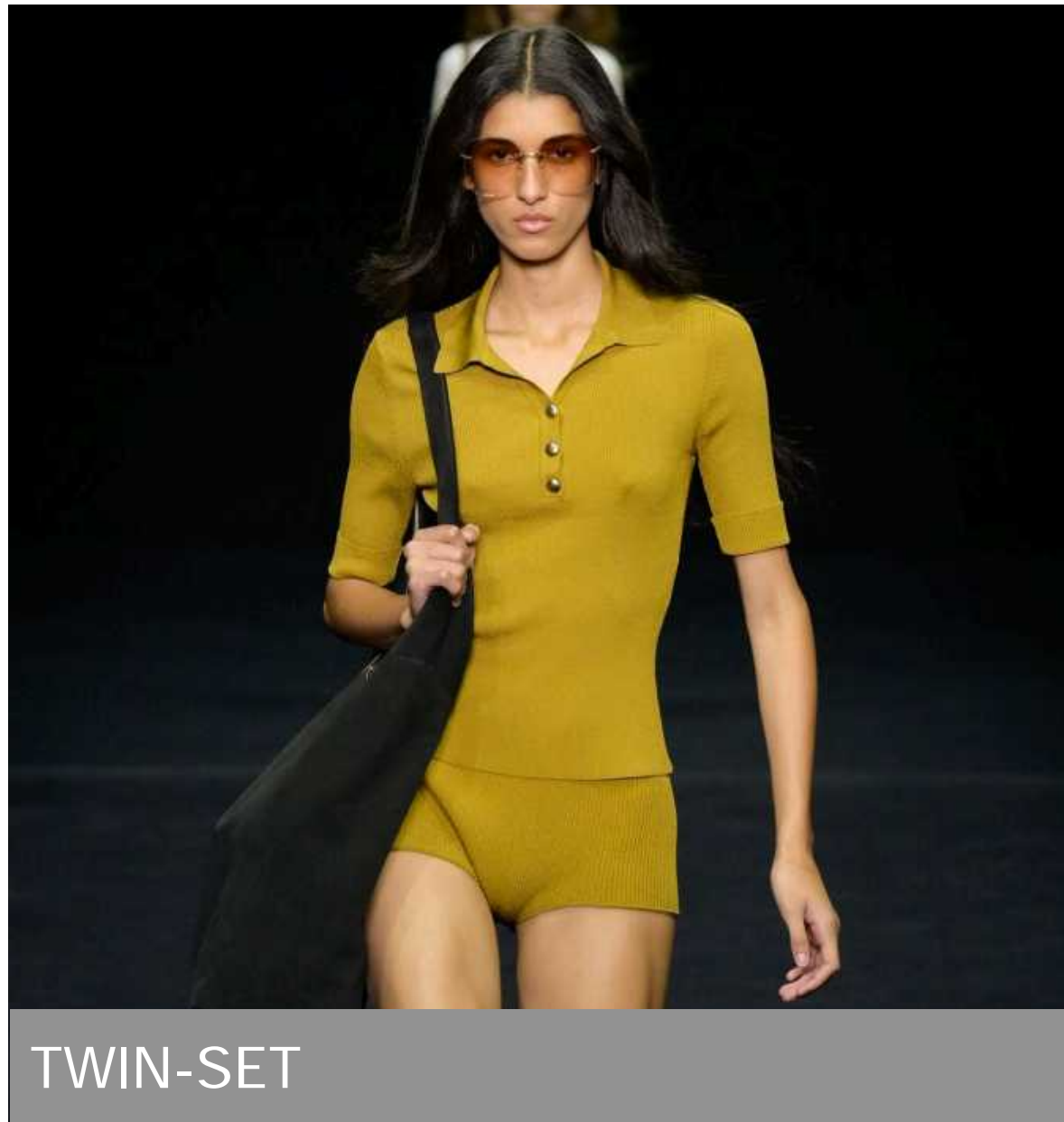

TWIN-SET



Pas Une Marque



# 单穿基础背心

针织背心也是最很适合夏天的单品，轻薄的针织面料透气柔软。窄肩细吊带，搭配针织的面料，不仅让清凉感更加的明显，也能更好的修饰身材，尤其是老爹背心款型，让真身的性感放大到最大，同时紧身的廓形更可以展现身体的线条，配合夏季穿搭。



16Arlington



KENZO



Venit



THE KEIJI



Christian Wijnants



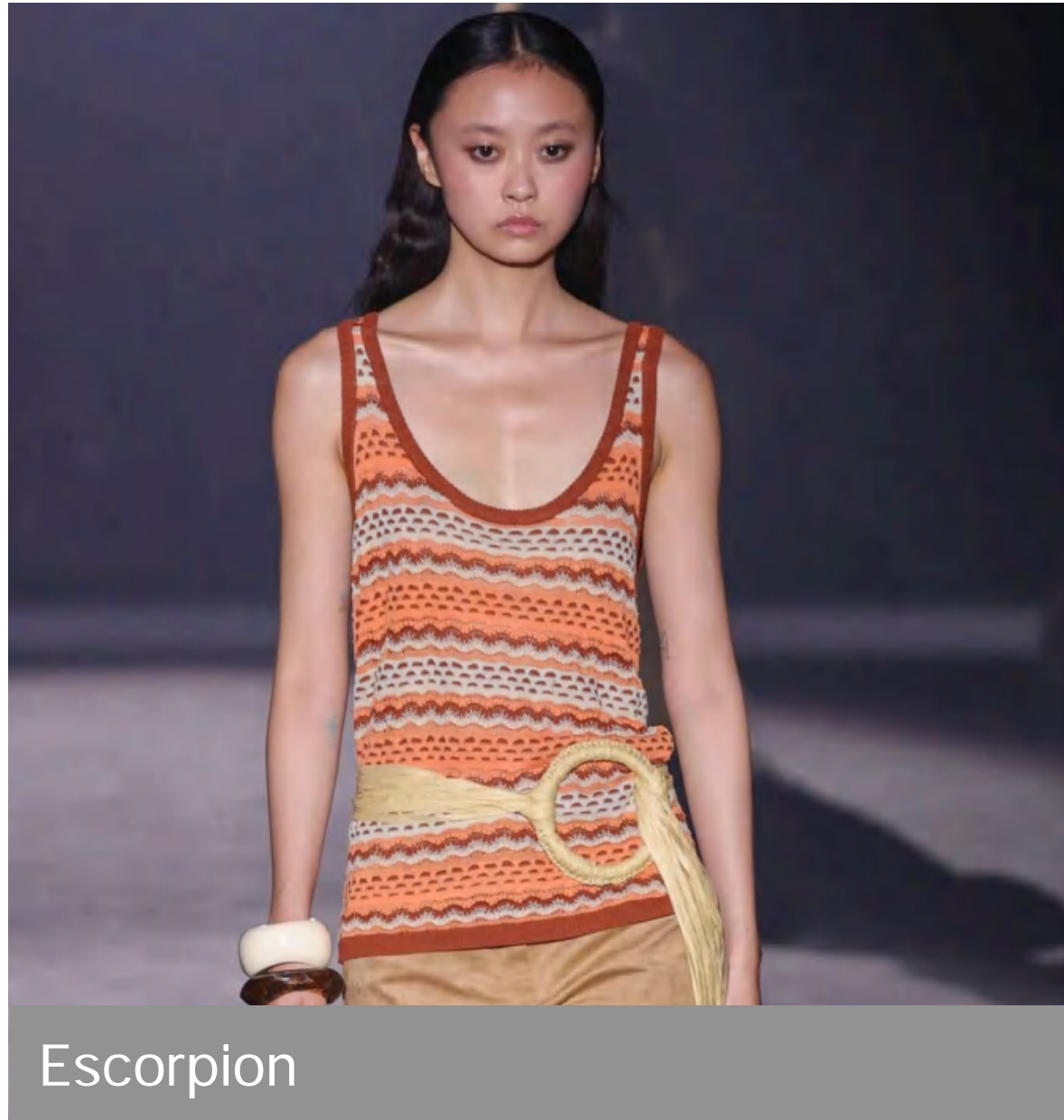

Escorpion



Inscire



Mozhdeh Matin

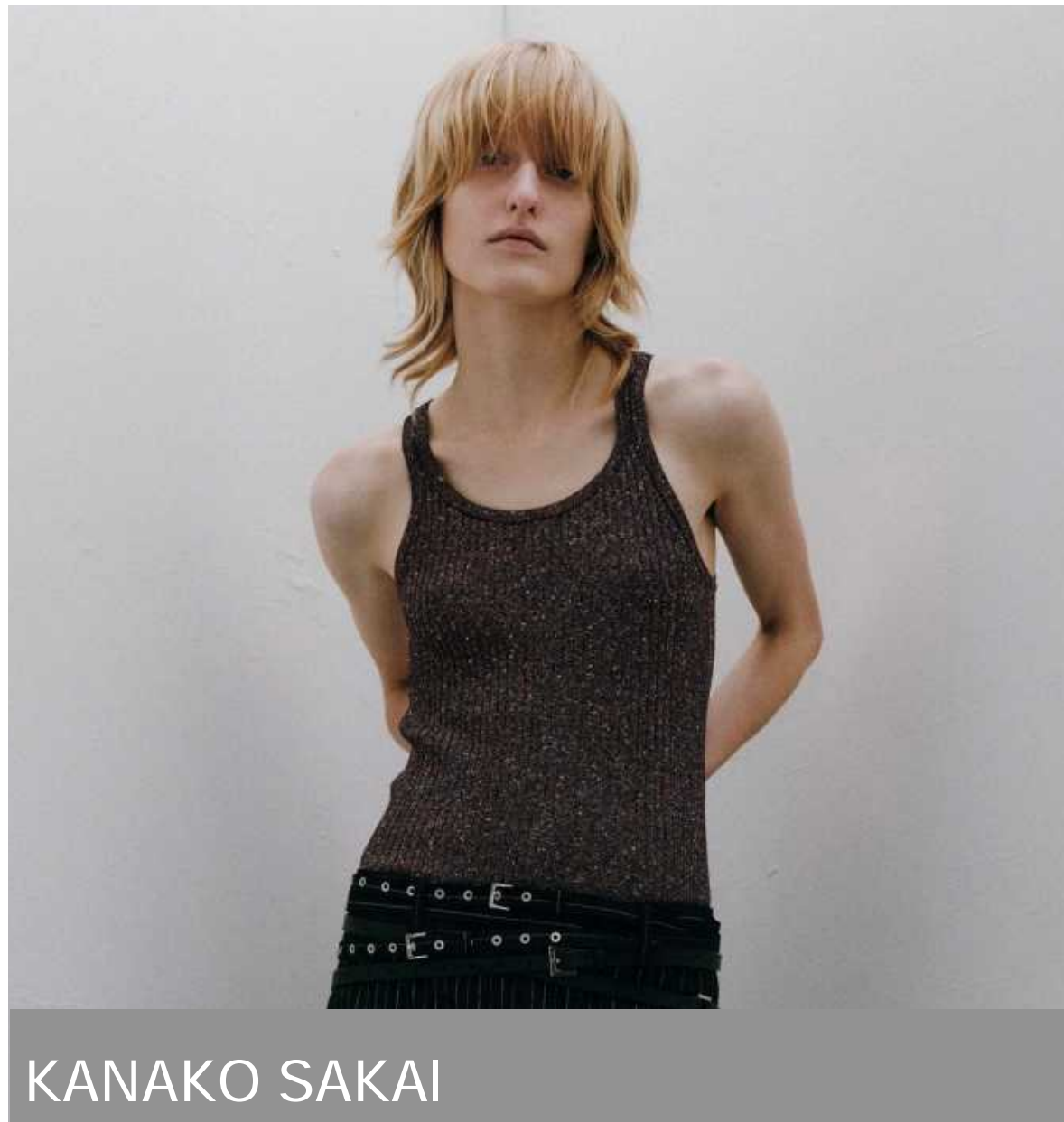

KANAKO SAKAI

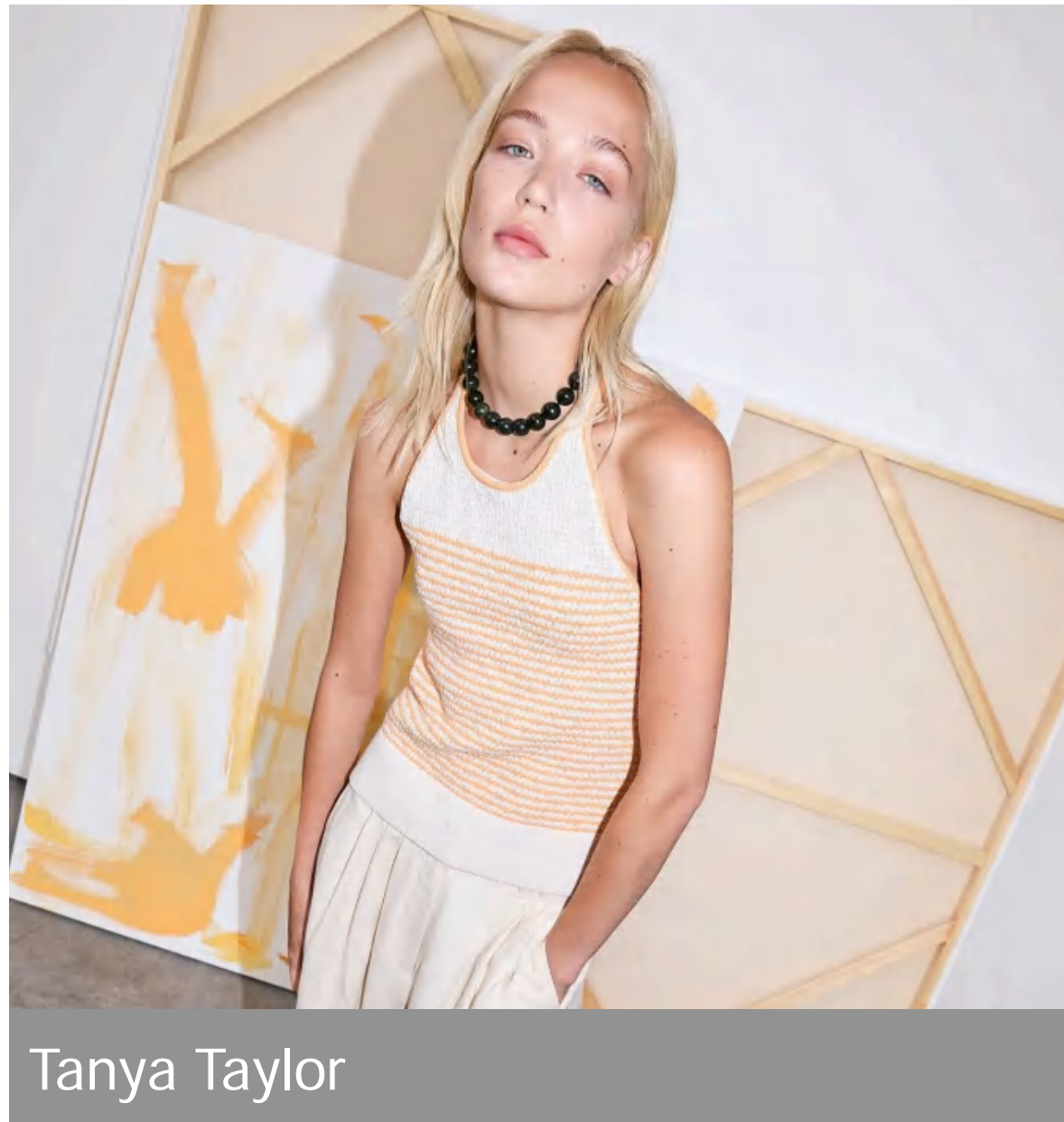

Tanya Taylor

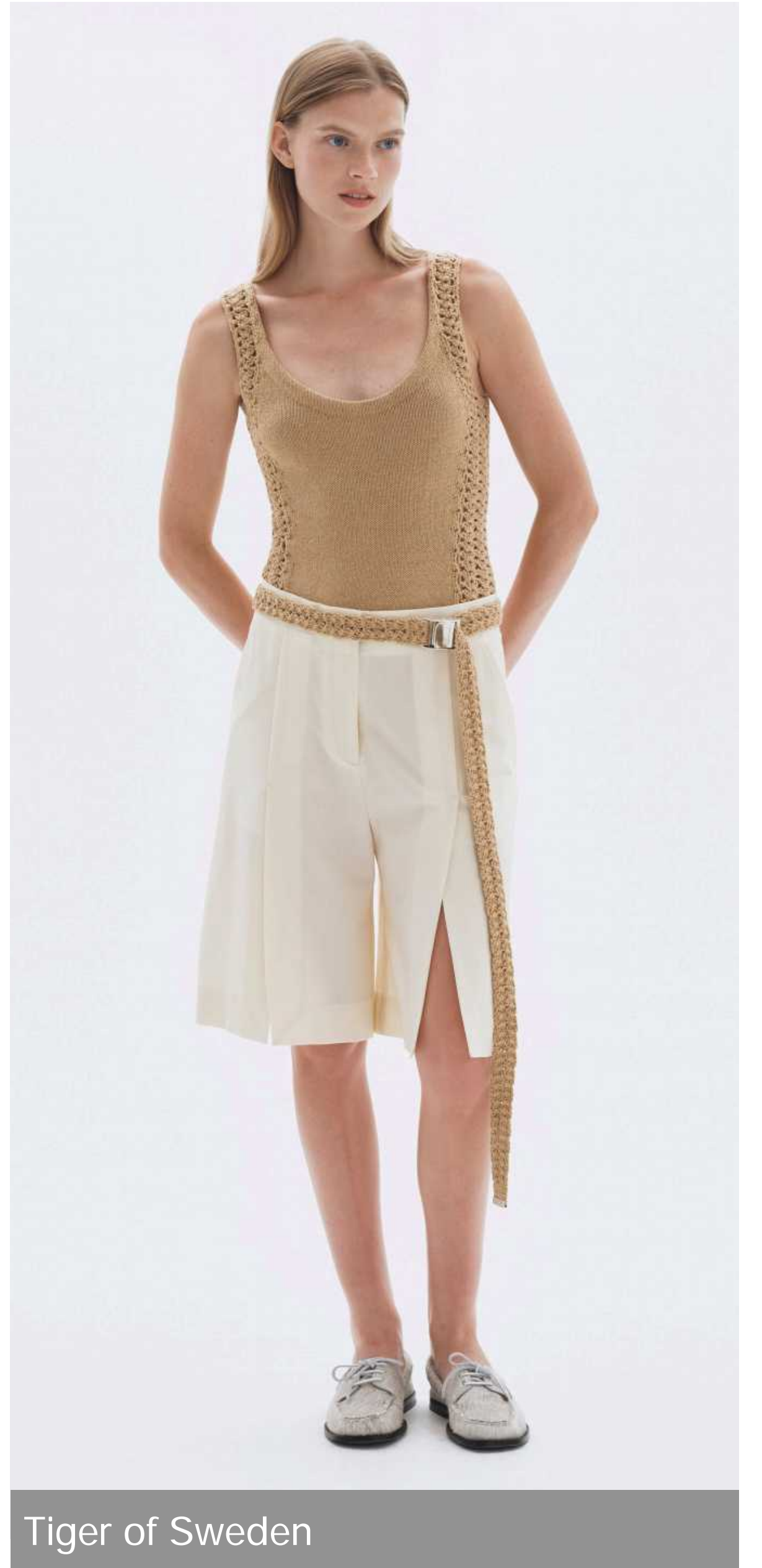

Tiger of Sweden



# V领开衫

不同版型的针织衫，有着自己的风格和优势，对于身材的包容性和修饰力都是不同的效果。作为偏修身的短款针织衫，大V领的设计是它最为显著的特点象征。加上柔软视觉的针织材质，加上短款版型的设计，分分钟打造出知性温柔感的都市丽人形象。



Paul Costelloe



Rachel Comey



Alanui



CFCL



CHANEL





THE KEIJI



Cynthia Rowley

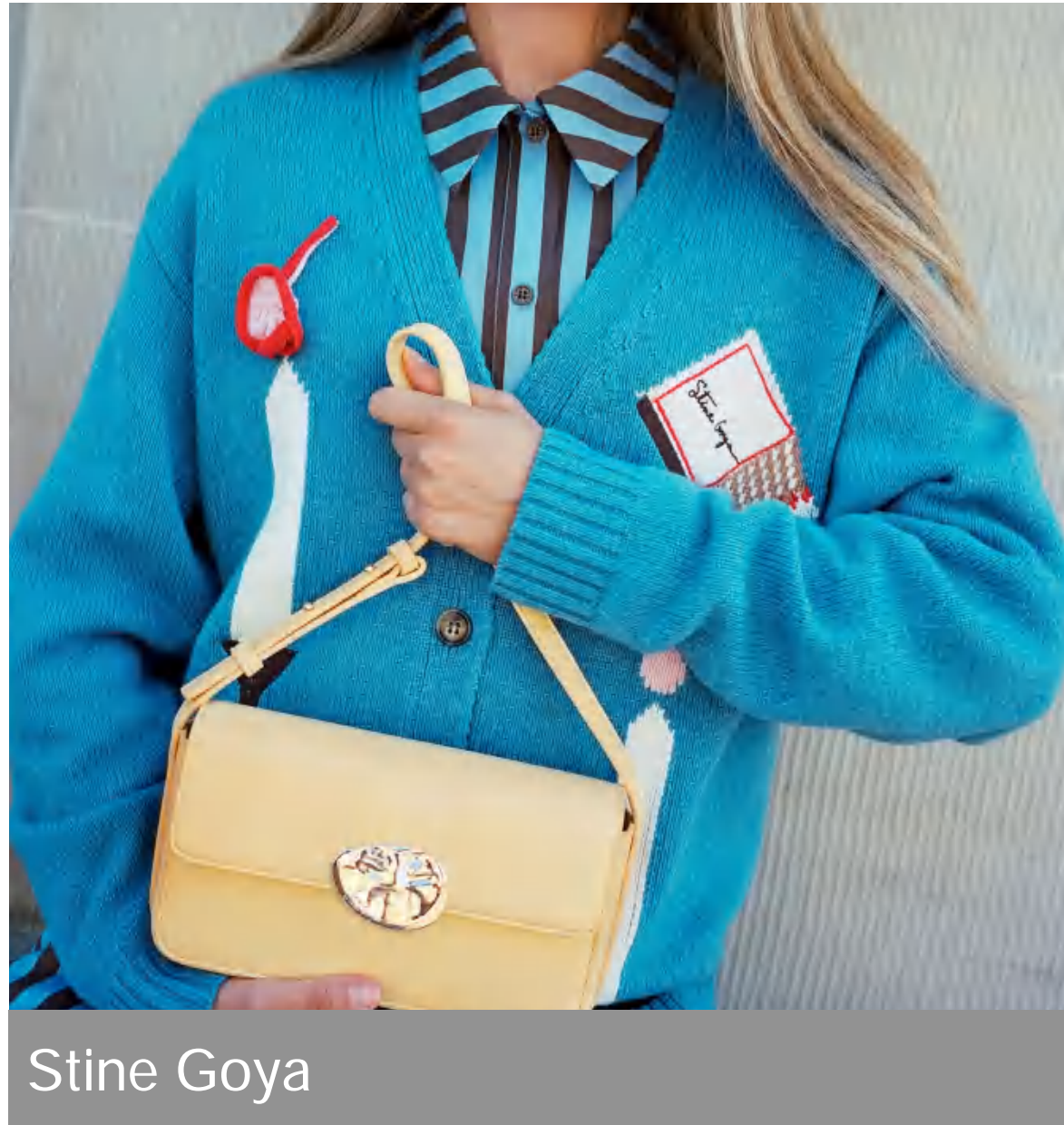

Stine Goya



MUVEIL

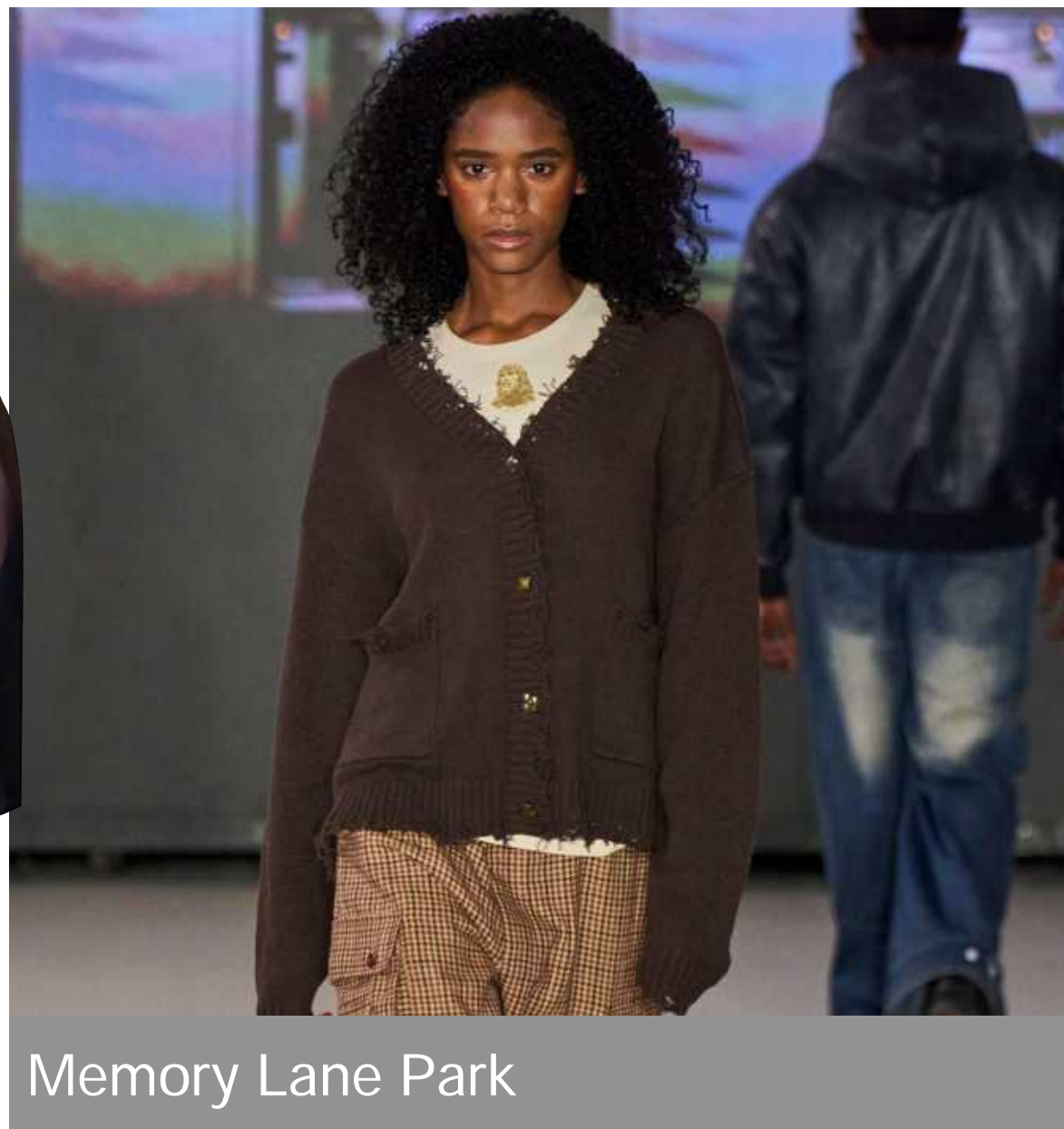

Memory Lane Park



Coach



# 镂空&网眼

视感强烈的半透视效果、几何等各种花型的镂空都能更具时尚感。社媒平台上也有大量的日韩潮流玩家各种镂空针织上身。针织衫搭配一件素色打底，兼顾了叠穿的层次感和夏日透气性，在结合轻盈与性感的同时以保持整体的清爽感。



Iceberg

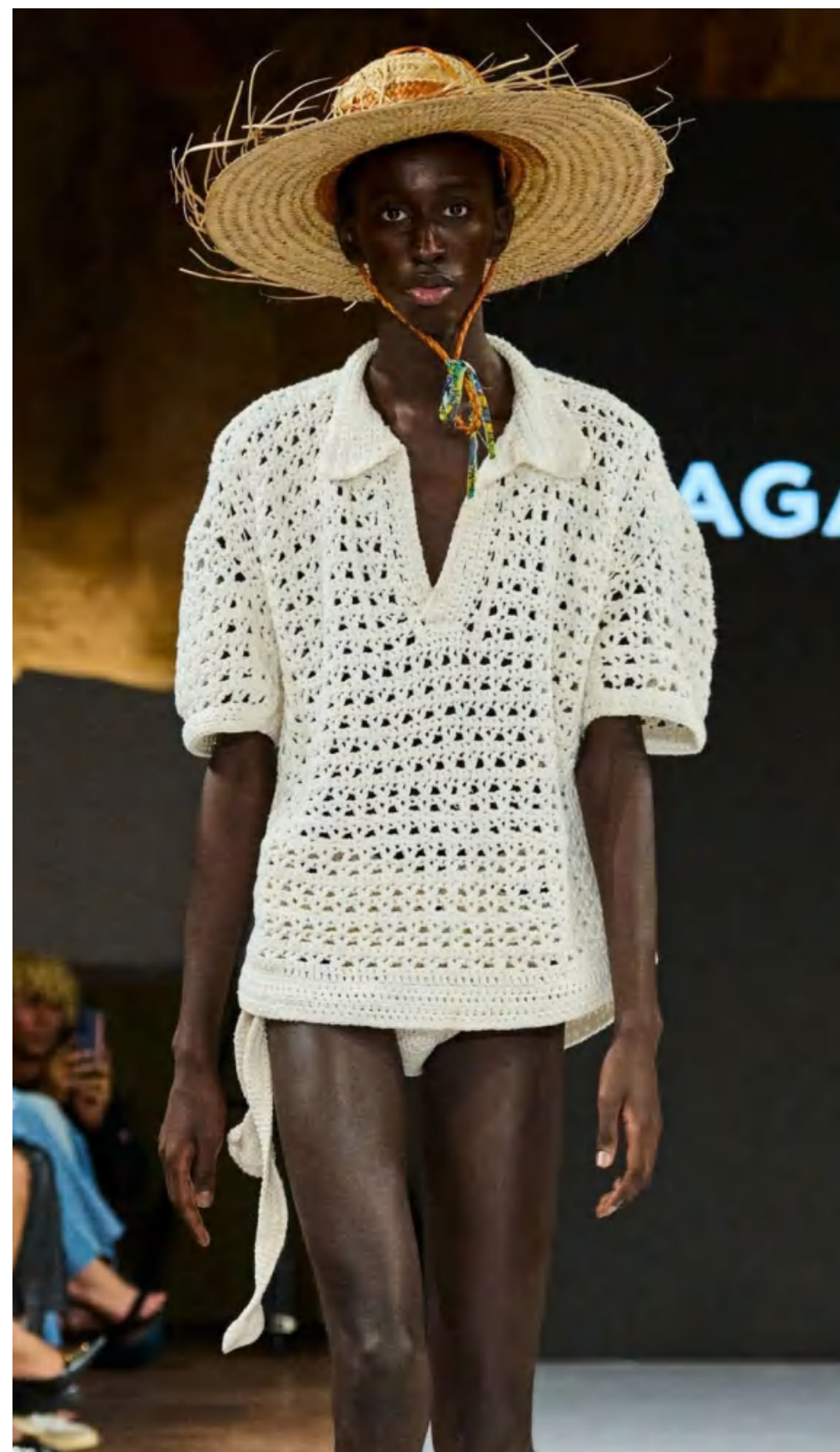

Global Fashion Collective



Julycolumn



Luisa Spagnoli



CHANEL





Rosetta Getty



TIME



CINOH



Knwls



Bite Studios



Catarina Mina



# 粗针罗纹

粗针罗纹让针织衫更具质感与风格，表面呈现出明显的纹理与立体感，仿佛是大自然的纹理在衣物上的映射，给人一种质朴而又不失大气的感觉。增加了视觉上的层次和别样的穿着体感，让整体造型更加丰富。



N° 21



Luisa Spagnoli



Laura Biagiotti



Onitsuka Tiger



Onitsuka Tiger





Lauren Manoogian



Ami Amalia

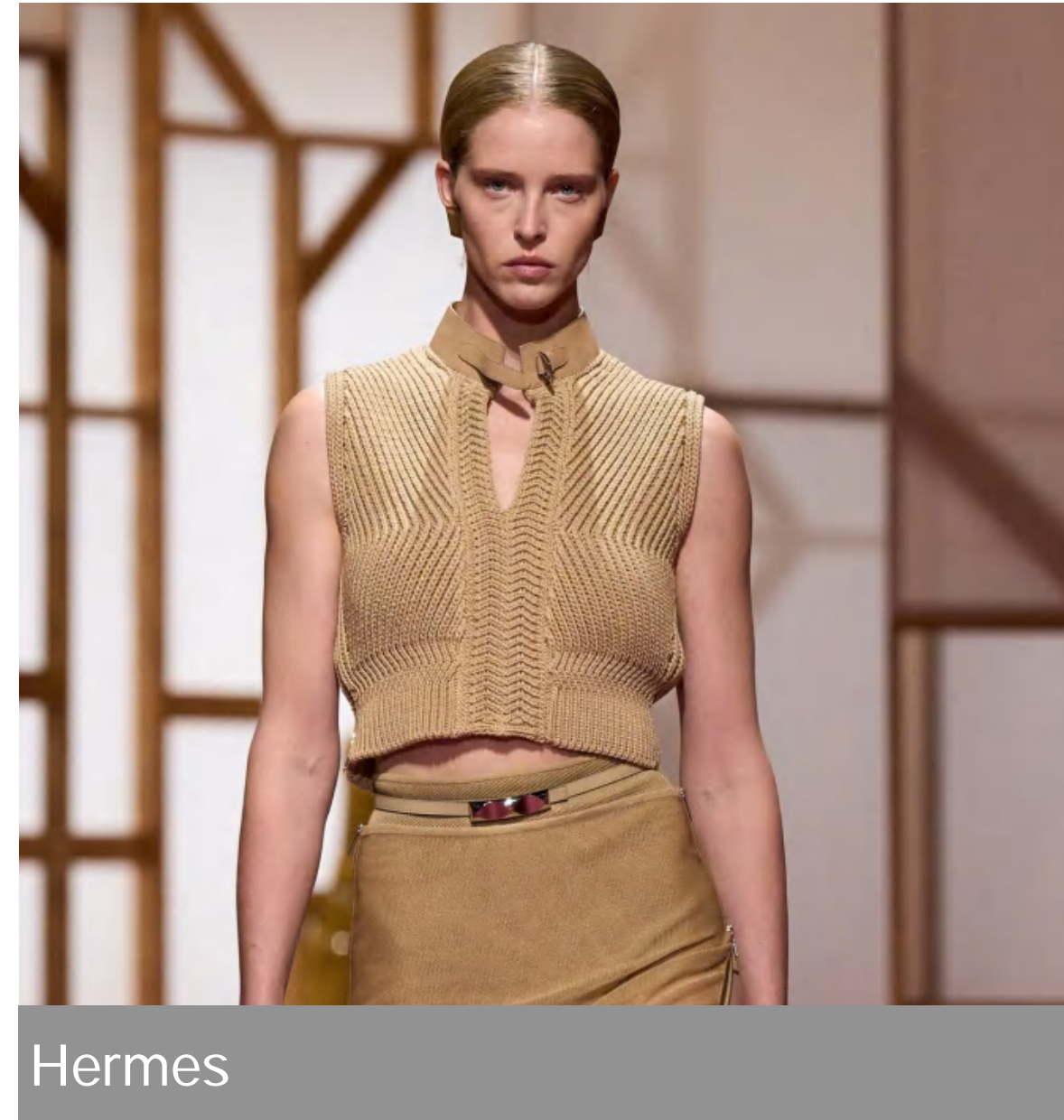

Hermes



Michael Kors



J.W. Anderson J.W.



Hellessy



# 微透视觉

有种若隐若现的小性感。朦朦胧胧的，看起来有种似有若无的浪漫与美，营造出一种朦胧而迷人的氛围。而简约的纯色针织，上面没有做任何其他的色彩修饰，给人的感觉简单自然，并且简约的白色还具有非常不错百搭效果。



CFCL



Claudia Skoda



NEPLA.



Yuki Torii



Totême





KEISUKEYOSHIDA



Alainpaul



Maryling



Véronique Leroy



Yenesai



Mark Kenly Domino Tan



# 领部视觉聚焦

针织衫无论是什么新兴款式，最终造型都会结合领口设计来进行搭配，领口设计就好似一个引领风骚的主场一样，其他设计都是围绕着领口设计进行展开。在有领口设计的针织衫中，领口设计是穿搭者需要重点强调的部分，会直接影响整体造型感。



IRO



Schiaparelli



Dusan



BOSS



Oscar De La Renta





Brandon Maxwell



Cynthia Rowley



Near.Nippon



Monse



Maria Mcmanus



Ralph Lauren





# 关于知款趋势中心 ✨



知款趋势中心立足于知衣科技旗下，专注于服装领域消费者数据研究，从多维度出发，结合大数据趋势发现，赋能品牌爆款挖掘、洞察市场机会、以及优化营销策略，致力于用AI助力服装行业。

## 免责 条款

本报告所涉及的数据、分析观点及研究结论仅供市场参考，不代表版权或发布方存在任何商业上的承诺或保证。

本数据报告页面所含的全部内容(包括但不限于文字、数据、图片、图表、标志、标识、商标、商号等)知识产权等权益均归杭州知衣科技有限公司(以下简称“我司”)所有。凡未经我司书面授权，任何单位或个人不得对数据报告部分或全部内容进行复制、转载、公开展示，亦不得截取、重制、修改、改编、或以任何形式提供给第三方使用。任何单位或个人违反前述规定的，均属于侵犯我司知识产权等合法权益，我司将追究其法律责任，并根据实际情况追究侵权者赔偿责任。

## 知识 产权 声明

联系电话 400-111-2618

官网网址 <https://data.zhiyitech.cn/home>



跨境产品



全线知衣产品

