

S/s

2026 SPRING / SUMMER

SPORTS STYLE ITEM TRENDS

运动风格单品
趋势



连帽上装

休闲运动

柔和色彩

功能细节

CONTENTS



01

工装元素



02

截短廓形



03

双向拉链



04

半开门襟



05

轻便半袖



06

绳带细节

01

「Workwear elements」

立体贴袋设计强化机能美学属性，多口袋布局兼顾实用性与视觉层次。可考虑粗车明线缝合工艺与硬挺棉质面料的结合，仅以口袋布局和缝线凸显细节，平衡街头感与日常实穿度，打造都市户外混搭新范式。



Gudu



Henrik Vibskov



IJIT & Co.



HYKE



Zimmermann

02 「Short silhouette」

用截短剪裁重构比例认知，提高连帽衫的腰线，配合罗纹微收下摆避免臃肿感。可尝试落肩设计与加宽袖笼形成倒三角轮廓，和插肩袖剪裁来优化肩部线条。搭配多元下摆，打破传统单品的单调性。

截短廓形

2026 SPRING/SUMMER STYLE ITEM TRENDS



HYKE



Maison Mihara Yasuhiro



SESSION 10



Arts De Base



MEGmiura

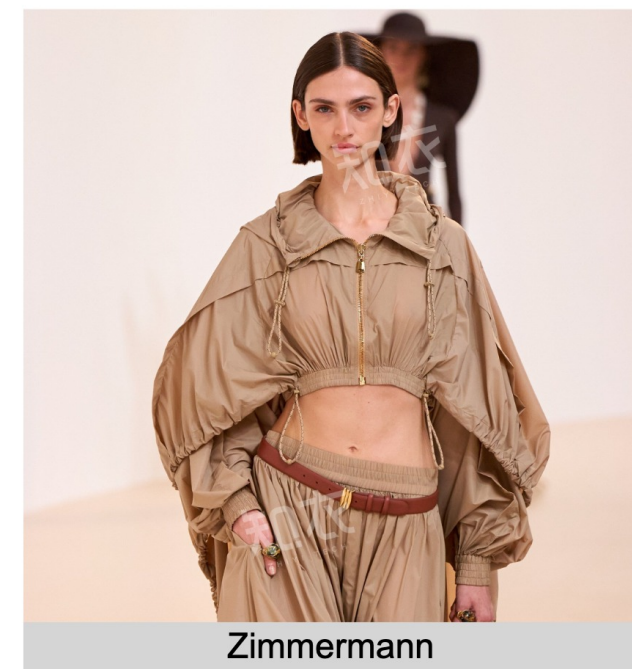

Zimmermann

03 「Two-way zipper」

双向拉链细节上拉塑造立领防护细节，下拉解锁前短后长解构形态，将实用主义与先锋美学巧妙融合。叠加可调节下摆松紧度变化带来的造型自由度，来优化造型轮廓，和实现不同场景的灵活切换。

双向
拉链

2026 SPRING/SUMMER STYLE ITEM TRENDS



Dawei



IJIIT & Co.



ROLAROLA



Heliot Emil



TIME



Tommy Hilfiger

04 「Half-open placket」

以非全开襟的开口形式为基础，结合多元工艺与材质，展现出独特的层次感和个性化表达。在开襟状态自然外翻显现内搭，体现穿搭层次，通过半开合设计制造视觉悬念，让宽松慵懒的造型叠穿，把控造型细节。



Brunello Cucinelli



Noon By Noor



Ralph Lauren



Armarium



Zimmermann



Holo Market

半开门襟

2026 SPRING/SUMMER STYLE ITEM TRENDS

05 「Lightweight short sleeves」

让袖长介于肘部与肩部之间，搭配宽松袖窿设计，兼顾透气性与活动自由度。在局部如 3.1 Phillip Lim 般，呈现手工塑造手法装饰点缀，增加视觉焦点，让传统的运动休闲风格转向更女性化的表达。



European Culture



3.1 Phillip Lim



Ralph Lauren



ANTOMARS



IJIIT & Co.

06 「Rope detail」

可调节抽绳突出运动机能、收腰褶皱细节元素强调女性化优雅。粗犷的绳带与细腻的面料碰撞，形成视觉质感反差涂显层次。在胸前腰侧加入抽褶工艺，形成动态层次感，通过绳结粗细宽窄的多变造型设计，让基础款更多的造型细节。

绳带细节

2026 SPRING/SUMMER STYLE ITEM TRENDS



ENSW



N° 21



Mackage



DOUCAN



JUN MIKAMI



The Reracs