方正中期期货
FOUNDER CIFCO FUTURES

周度



方正中期期货研究院

全球宏观周度策略报告

姓名：陈臻 | 从业资格号：F3084620 | 投资咨询号：Z0018730

2026-11-21

www.founderfu.com

投资咨询业务资格：京证监许可【2012】75号

更多精彩内容请关注方正中期官方微信



CONTENT

目录

第一部分 全球重要宏观数据与事件解读

第二部分 本周和下周宏观日历表

第三部分 本周国内外金融市场表现情况

欧美央行均警告AI泡沫风险 AI概念股集体跳水

- 欧洲央行在周三发布的最新一期《金融稳定评估》中指出AI头部云厂不仅大规模举债，而且在资产负债表外堆积了数万亿美元的隐性承诺。在头部云厂与数据中心开发商、芯片商达成的合作协议中，合作伙伴将头部云厂承诺的未来现金流，作为银行、债券投资者或私人信贷基金的隐形抵押资产予以借款。此类承诺属于表外负债，并未直接体现于资产负债表。欧洲央行预估二季度头部云厂的表外承诺总额超过4万亿美元，远超表内负债。欧洲央行发出警告称一旦由债务驱动的AI热潮破灭，恐将对金融市场和全球经济构成风险，这与本世纪初的互联网泡沫相似。除了欧洲央行，美联储高层近期也在频发警告AI泡沫，沃什甚至推演AI泡沫破裂对于经济和就业产生的重大冲击。
- 凯文·沃什接任美联储主席之后，做出了诸多改革，并在首次议息会议中就宣布成立5个工作小组——沟通改进组、资产负债表组、信息数据组、生产力和就业组、通胀框架组。沃什在周二旧金山联储主持的一场高级别会议上，发布了生产力和就业组的研究成果，重点阐述了AI对于美国经济的深远影响，既高度肯定AI可能带来的生产力飞跃与增长红利，但也明确警示若预期落空或就业冲击过大，经济可能面临的重大风险。沃什预设“经济繁荣”、“岗位流失”、“泡沫破裂”三种路径假设：其一，AI带来生产力显著提升，经济收益在劳动者与资本所有者之间广泛分享，实际GDP增长将持续高于长期平均水平，就业保持接近充分就业状态。其二，AI引发大量岗位被替代且未有更多新岗位被补充，失业率可能升至与充分就业不符的水平，带来实质性劳动力市场冲击。其三，在大量资本投资并且股市估值推高情况下，预期回报可能下降，股票估值回落，导致经济放缓和失业率显著上升。未来经济有望重新恢复，但生产率并未提升。在三种假设中，沃什对于AI泡沫破裂的论述最多，市场解读为美联储十分警惕AI未来发展前景。
- AI泡沫经济破裂的担忧直接引发AI概念股跳水。本周SK海力士、三星电子、英伟达分别下跌21%、11%、23%；韩国KOSPI、日经225、纳斯达克、标普500、道琼斯周度跌幅达到7-10%。

SK海力士日K线图

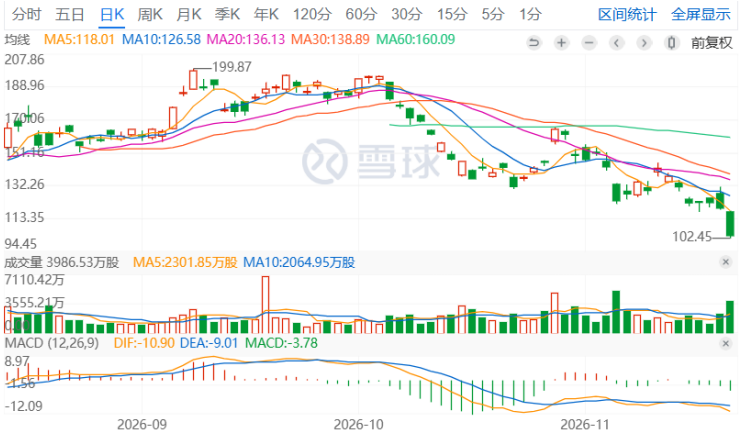

纳斯达克综合指数日K线图



资料来源：同花顺期货通、雪球、方正中期期货研究

日本三季度GDP有喜有忧　通胀呈漏斗效应

2026年三季度实际GDP				
单位：万亿日元	GDP	占比	同比	环比
GDP总量	149.9	1.2%	0.0%	100%
私人消费支出	77.2	-0.1%	-0.3%	51.5%
家庭消费支出	74.4	-0.3%	-0.3%	49.6%
私人住宅投资	5.6	4.1%	-1.1%	3.7%
私人企业设备投资	27.5	1.9%	1.6%	18.3%
私人存货变化	0.0	-106.6%	-80.4%	0.0%
政府消费支出	31.3	2.5%	0.0%	20.9%
公共投资	6.8	-1.0%	-1.1%	4.5%
公共存货变化	0.0	2403.8%	-91.6%	0.0%
商品和服务净出口	1.7	37.4%	-28.4%	1.2%
商品和服务出口	27.5	3.7%	-0.2%	18.4%
商品和服务进口	25.8	2.0%	2.5%	17.2%
其他	-0.2	-6.7%	-4.0%	-0.1%

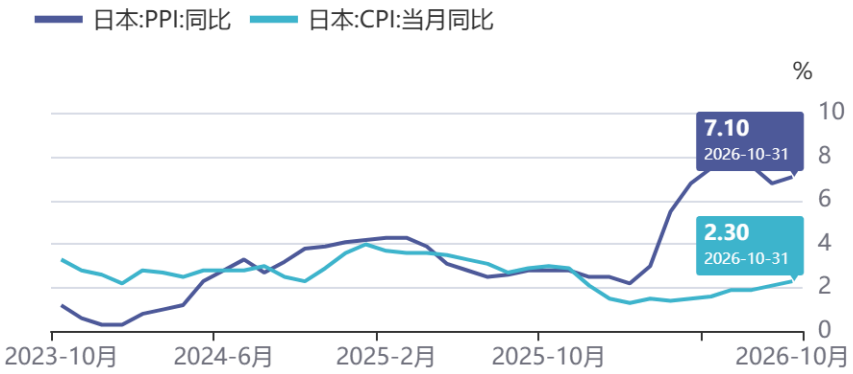

资料来源：Wind、方正中期期货研究院

- 剔除通胀因素，日本三季度实际GDP录得149.86万亿日元，同比增长1.16%，创近五个季度新高；环比下降0.02%，近一年首度出现负增长。其中，占据日本GDP将近半壁江山的家庭消费支出GDP同比和环比均下降0.3%，折射出日本民众消费意愿回落。AI产业推动下，私人企业设备投资实际GDP同比和环比分别增长1.9%和1.6%，成为日本三季度唯一保持同比和环比双增长的项目。政府消费支出GDP同比增长2.5%，环比持平，可见日本政府近期财政扩张速度显著趋缓。商品和服务净出口GDP录得1.73万亿日元，同比增长37.4%，但环比下降28.4%。私人住宅GDP同比增长4.1%，环比下降1.1%，日本民众对于房地产投资逐步降温。公共投资GDP同比和环比分别下降1%和1.1%。前三季度日本GDP累计录得449.02万亿日元，同比增长0.84%，今年大概率低于1%，不及去年1.2%增速。在地缘多变且央行持续加息情况下，今年日本经济增速不及年初国际机构的预期。
- 10月日本CPI同比增长2.3%，创去年12月以来新高；CPI环比增长0.8%，创2021年5月以来新高。其中，核心CPI同比和环比分别增长2.2%和0.7%。虽然日本CPI增速均创阶段性新高，但距离长期目标2%偏离度较低，真正令日本央行担忧的是PPI。10月日本PPI同比和环比分别增长7.1%和0.7%，始终居高不下。日本PPI与CPI增速同比增速差达到4.8%，“漏斗效应”折射出输入型通胀主要聚集于上游生产企业，然而下游消费不振，三季度占据日本GDP半壁江山的“私人消费支出GDP”同比和环比均出现下降，令成本无法转嫁至终端消费者。这种情况将引发上游生产企业利润收窄甚至亏损，小型企业没有大型企业的雄厚资金和产业底蕴，可能无法扛过这轮周期困局。通胀反弹进一步推升了日本央行加息的预期，令美元兑日元汇率继续维持于160压力位以下。

本周美联储继续集体放鹰　加息幅度成为争论焦点

姓名	职位	主要讲话内容	对于加息节奏表态
库克	理事	高度担忧通胀，当前金融条件过于宽松，不足以应对通胀。等待更久有“落后于曲线”的风险，未来可能被迫进行更大规模加息。	加速加息
沃勒	理事	继续坚持12月加息50BP的观点，除非委员会明确明年1年还将继续加息，才会同意将50BP分拆至12月和明年1月两轮实施。	
穆萨莱姆	圣路易斯联储主席	必须立即做出反应，到2027年春季，美联储可能需要进行多达四次加息，以使经通胀调整后的实际利率达到2%-2.5%的适宜水平。	
戴利	旧金山联储主席	加息决定应该审慎且稳健，因为当前经济面临的不确定性依然很高，关税政策走向、伊朗战争局势以及AI基础设施建设投资的演变都尚不明朗。在这种宏观环境下，委员会需要仔细评估数据，听取企业和消费者的反馈，而不是急于敲定加息的幅度和时点。	渐进式加息
保尔森	费城联储主席	认同需要进一步收紧政策，因为通胀太高。强调审慎、渐进的加息步伐可以让经济有时间适应借贷成本的上升。	
巴尔	理事	当前金融条件相当宽松，正在助推经济强劲增长和持续的通胀。若经济走势符合预期，进一步加息将是合适的。	未明确表态
古尔斯比	芝加哥联储主席	政策选项全部开放，所有选项都摆在桌面上。大规模数据中心建设等AI投资热潮正给通胀带来上行压力。	
杰斐逊	副主席	强调数据依赖。AI基建热潮短期内正推高通胀，生产率提升带来的通缩效应则要等到未来才会显现。	

资料来源：公开资料、方正中期期货研究院



CONTENT

目录

第一部分 全球重要宏观数据与事件解读

第二部分 本周和下周宏观日历表

第三部分 本周国内外金融市场表现情况

本周宏观经济日历（上页）

方正中期期货 FOUNDER CIFCO FUTURES

本周全球重要宏观数据回顾（2026年11月16日-11月22日）

日期	时间	国家/地区	事件	重要性	前值	预测值	公布值
2026-11-16	07:50	日本	第三季度不变价GDP:同比(初值)(%)	重要	0.9		1.1
2026-11-16	07:50	日本	第三季度不变价GDP:季调:环比(初值)(%)	重要	0.4	0.1	0.0
2026-11-16	10:00	中国	10月社会消费品零售总额:当月同比(%)	重要	1.1	1.1	0.4
2026-11-16	10:00	中国	10月工业增加值:当月同比(%)	重要	5.5	5.3	4.8
2026-11-16	10:00	中国	10月固定资产投资:累计同比(%)	重要	-7.2	-6.9	-8.1
2026-11-16	10:00	中国	10月商品房销售面积:累计同比(%)	低	-13.2		-13.7
2026-11-16	10:00	中国	10月商品房销售额:累计同比(%)	低	-13.9		-14.3
2026-11-16	10:00	中国	10月城镇调查失业率(%)	重要	5.2	5.3	5.1
2026-11-16	10:00	中国	10月就业人员平均工作时间(小时/周)	重要	48.3		48.3
2026-11-16	10:00	中国	10月房屋新开工面积:累计值(万平方米)	重要	34031.30		37035.99
2026-11-16	10:00	中国	10月房屋施工面积:累计值(万平方米)	重要	565221.20		568164.50
2026-11-16	10:00	中国	10月房屋竣工面积:累计值(万平方米)	重要	23271.28		25543.86
2026-11-16	10:00	中国	10月商品房待售面积:累计值(万平方米)	重要	74825.00		74412.00
2026-11-16	10:00	中国	10月房地产开发资金来源:累计值(亿元)	重要	56812.72		61530.13
2026-11-16	12:30	日本	9月工业生产指数:季调:环比(修正)(%)	重要	-2.39	2.20	1.96
2026-11-16	12:30	日本	9月工业生产指数:同比(修正)(%)	中等	2.71		1.70
2026-11-16	12:30	日本	9月产能利用率指数:同比(%)	低	1.68		0.85
2026-11-16	12:30	日本	9月产能利用率指数:季调:环比(%)	低	-4.18		1.55
2026-11-16	18:00	欧盟	9月欧盟:工业生产指数:同比(%)	中等	-0.1		-0.8
2026-11-16	18:00	欧盟	9月欧盟:工业生产指数:季调:环比(%)	中等	-0.3		0.5
2026-11-16	19:00	中国	10月银行结汇:当月值(亿美元)	低	2941.88		2701.80
2026-11-16	19:00	中国	10月银行售汇:当月值(亿美元)	低	2380.25		2151.85
2026-11-16	19:00	中国	10月银行结售汇差额:当月值(亿美元)	低	561.62		549.95
2026-11-16	21:30	美国	11月纽约联储制造业指数	中等	25.5		7.8
2026-11-16	21:30	美国	11月纽约联储制造业就业指数	低	10.3		18.1
2026-11-16	21:30	美国	11月纽约联储制造业新订单指数	低	23.2		3.0
2026-11-16	21:30	美国	11月纽约联储制造业物价指数	中等	59.5		45.9
2026-11-17	15:00	英国	9月失业率:季调(%)	低	4.7		4.6
2026-11-17	15:00	英国	10月失业金申请人数:季调(千人)	中等	1680.47		1713.71
2026-11-17	18:05	欧盟	11月欧元区:ZEW经济现状指数	中等	-14.8		-14.7
2026-11-17	18:05	欧盟	11月欧元区:ZEW经济景气指数	中等	18.5		26.5
2026-11-17	21:30	美国	10月出口物价指数:环比(%)	低	2.4		1.1
2026-11-17	21:30	美国	10月进口物价指数:环比(%)	中等	1.1		1.1
2026-11-17	21:30	美国	10月零售销售:环比(%)	低	0.83		0.21
2026-11-17	21:30	美国	10月核心零售销售:环比(%)	低	1.07		0.63
2026-11-17	22:15	美国	10月工业产出:季调:同比(%)	中等	2.14		2.15
2026-11-17	22:15	美国	10月工业产出:季调:环比(%)	中等	0.73		-0.43
2026-11-17	22:15	美国	10月工业产能利用率:季调(%)	低	76.77		76.36
2026-11-17	22:15	美国	10月制造业产出指数季调:环比(%)	中等	0.27		0.28
2026-11-17	22:15	美国	10月制造业产能利用率(NAICS):季调(%)	中等	75.94		76.08
2026-11-17	22:15	美国	10月制造业产能利用率(SIC):季调(%)	低	75.89		76.04
2026-11-17	23:00	美国	9月商业库存:季调(百万美元)	低	2858902		2873438
2026-11-17	23:00	美国	9月批发商销售额:季调:环比(%)	低	1.98		2.84

资料来源：Wind、方正中期期货研究院

本周宏观经济日历（下页）

2026-11-17	23:00	美国	9月库存总额:季调:环比(%)	低	0.40		0.51
2026-11-18	07:50	日本	10月出口额:同比(%)	中等	16.47	20.00	20.51
2026-11-18	07:50	日本	10月进口额:同比(%)	低	18.47	25.80	21.62
2026-11-18	07:50	日本	10月贸易差额:季调(百万日元)	中等	-716947		-767217
2026-11-18	18:00	欧盟	10月欧元区:CPI:环比(%)	重要	0.6		0.5
2026-11-18	18:00	欧盟	10月欧元区:CPI:同比(%)	重要	3.8		4.0
2026-11-18	18:00	欧盟	10月欧元区:核心CPI:同比(%)	重要	2.5		2.6
2026-11-18	18:00	欧盟	10月欧元区:核心CPI:环比(%)	中等	0.2		0.3
2026-11-19	05:00	美国	9月国际资本净流入(百万美元)	中等	202956		261006
2026-11-19	05:00	美国	9月TIC长期资本净流入(百万美元)	低	284985		155318
2026-11-19	05:00	美国	9月海外持有美国国债(十亿美元)	低	9316.70		9241.23
2026-11-19	21:30	美国	11月07日续请失业金人数:季调(人)	中等	1693000		1763000
2026-11-19	21:30	美国	11月14日初请失业金人数:季调(人)	重要	202000		203000
2026-11-19	21:30	美国	11月费城联储制造业指数:季调	低	20.9		6.3
2026-11-19	21:30	美国	11月费城联储制造业新订单指数:季调	中等	4.3		-0.4
2026-11-19	21:30	美国	11月费城联储制造业出货量指数:季调	低	15.3		25.7
2026-11-19	21:30	美国	11月费城联储制造业未完成订单指数:季调	低	2.4		-4.4
2026-11-19	21:30	美国	11月费城联储制造业交货时间指数:季调	低	8.5		3.5
2026-11-19	21:30	美国	11月费城联储制造业库存指数:季调	低	-12.8		5.3
2026-11-19	21:30	美国	11月费城联储制造业支付价格指数:季调	低	43.2		58.2
2026-11-19	21:30	美国	11月费城联储制造业收取价格指数:季调	低	40.1		47.0
2026-11-19	21:30	美国	11月费城联储制造业就业指数:季调	低	9.1		11.6
2026-11-19	21:30	美国	11月费城联储制造业周工时指数:季调	低	7.5		11.2
2026-11-19	21:30	美国	11月费城联储制造业资本支出前景指数:季调	低	34.9		18.9
2026-11-19	21:30	美国	11月费城联储制造业前景指数:季调	低	33.0		33.6
2026-11-19	23:00	美国	11月13日天然气库存(十亿立方英尺)	中等	3862		3882
2026-11-20	00:00	美国	11月堪萨斯联储制造业综合指数:季调(%)	中等	11		18
2026-11-20	00:00	美国	11月堪萨斯联储制造业综合指数:非季调(%)	低	10		17
2026-11-20	00:00	美国	11月堪萨斯联储制造业产出指数:季调(%)	低	16		23
2026-11-20	07:30	日本	10月CPI:同比(%)	重要	2.1		2.3
2026-11-20	07:30	日本	10月CPI:环比(%)	重要	0.0		0.8
2026-11-20	07:30	日本	10月核心CPI:同比(%)	中等	2.1	2.3	2.2
2026-11-20	07:30	日本	10月核心CPI:环比(%)	重要	0.2		0.7
2026-11-20	08:00	英国	11月GFK消费者信心综合指数	中等	-24		-22
2026-11-20	09:00	中国	贷款市场报价利率(LPR):1年(%)	中等	3.0		3.0
2026-11-20	09:00	中国	贷款市场报价利率(LPR):5年(%)	中等	3.5		3.5
2026-11-20	15:00	德国	10月PPI:同比(%)	中等	6.7		8.1
2026-11-20	15:00	德国	10月PPI:环比(%)	中等	1.9		1.4
2026-11-20	23:00	美国	11月密歇根消费者情绪指数(终值)(1966年2季=100)	中等	48.0		51.5
2026-11-20	23:00	美国	11月密歇根大学消费者现况指数(终值)(1966年2季=100)	中等	46.7		49.4
2026-11-20	23:00	美国	11月密歇根大学消费者预期指数(终值)(1966年2季=100)	中等	48.8		52.9
2026-11-20	23:00	美国	11月密歇根大学1年期通胀率预期(终值)(%)	中等	4.7		3.7
2026-11-20	23:00	美国	11月密歇根大学5年期通胀率预期(终值)(%)	中等	3.5		3.3
2026-11-20	23:00	欧盟	11月欧元区消费者信心指数	高	-17.9	-18.0	-16.9

注：红色代表高于前者利好经济，绿色代表不及前值利空经济；字体粗细代表重要程度。

资料来源：Wind、方正中期期货研究院

下周宏观经济日历

方正中期期货 FOUNDER CIFCO FUTURES

本周全球重要宏观数据展望（2026年11月23日-11月29日）

日期	时间	国家/地区	事件	重要性	前值	预测值
2026-11-23	13:00	新加坡	10月CPI同比(%)	中	2.2	
2026-11-23	21:30	美国	10月芝加哥联储全国活动指数	低	0.07	
2026-11-23	22:00	以色列	基准利率	低	3.25	
2026-11-24	05:00	韩国	11月消费者信心指数	低	105.4	
2026-11-24	08:00	新加坡	三季度GDP同比(%)	低	6.2	
2026-11-24	17:00	中国	11月中期借贷便利(MLF):投放:1年:当月值(亿元)	中等	7000	
2026-11-24	17:30	德国	11月IFO景气指数:季调(2015年=100)	重要	90.2	
2026-11-24	17:30	德国	11月IFO现状指数:季调(2015年=100)	重要	88.8	
2026-11-24	17:30	德国	11月IFO预期指数:季调(2015年=100)	重要	91.6	
2026-11-24	23:00	美国	11月里士满联储制造业指数:季调	低	-2	
2026-11-24	23:00	美国	11月里士满联储制造业装船指数:季调	低	0	
2026-11-24	23:00	美国	11月里士满联储制造业工资指数:季调	低	20	
2026-11-24	23:00	美国	11月谘商会消费者信心指数	高	91.7	92
2026-11-25	08:00	新加坡	三季度GDP同比(%)	低	5.9	5.4
2026-11-25	11:00	泰国	10月海关出口同比(%)	低	24	
2026-11-25	21:30	美国	11月14日续请失业金人数:季调(人)	中等	1763000	
2026-11-25	21:30	美国	11月21日初请失业金人数:季调(人)	重要	203000	
2026-11-25	21:30	美国	第三季度实际GDP:季调:折年数(预估)(十亿美元)	重要	24408	
2026-11-25	21:30	美国	第三季度实际GDP:季调:环比折年率(预估)(%)	重要	2.2	
2026-11-25	21:30	美国	10月PCE物价指数:同比(%)	重要	3.65	
2026-11-25	21:30	美国	10月PCE物价指数:环比(%)	重要	0.49	
2026-11-25	21:30	美国	10月核心PCE物价指数:同比(%)	重要	3.12	
2026-11-25	21:30	美国	10月核心PCE物价指数:环比(%)	重要	0.32	
2026-11-25	21:30	美国	10月个人支出:季调:折年数(十亿美元)	中等	23377.90	
2026-11-25	21:30	美国	10月个人收入:季调:折年数(十亿美元)	中等	27707.85	
2026-11-25	21:30	美国	10月个人消费支出:季调(十亿美元)	重要	22452.78	
2026-11-25	21:30	美国	10月除国防外的制造业新增订单月率(初值):季调:环比(%)	低	2.01	
2026-11-25	21:30	美国	10月除运输外的耐用品新增订单月率(初值):季调:环比(%)	低	0.54	
2026-11-26	09:00	韩国	基准利率	低	3.00	3.25
2026-11-26	13:00	日本	9月景气动向指数:领先指标(修正)(2020年=100)	中等	118.0	116.4
2026-11-26	13:00	日本	9月景气动向指数:同步指标(修正)(2020年=100)	中等	118.8	
2026-11-26	23:00	美国	11月20日天然气库存(十亿立方英尺)	中等	3882	
2026-11-27	18:00	欧元区	11月欧元区经济景气指数	低	96.9	
2026-11-27	18:00	欧元区	11月消费者信心指数	中	-3.4	
2026-11-27	18:00	欧元区	11月零售信心指数	中	-5.9	
2026-11-27	18:00	欧元区	11月服务业信心指数	中	5.3	
2026-11-27	18:00	欧元区	11月工业信心指数	中	-8.0	
2026-11-27	18:00	欧元区	11月营建信心指数	中	-17.9	
2026-11-27	09:30	中国	10月工业企业利润:累计同比(%)	中等	15.5	
2026-11-27	17:00	中国	10月服务贸易差额:当月值(亿美元)	中等	-229.25	
2026-11-27	17:00	中国	10月外汇市场交易额:当月值(亿美元)	低	43498.55	
2026-11-27	17:00	中国	10月外汇市场即期交易额:当月值(亿美元)	低	14552.64	

注：红色代表高于前者利好经济，绿色代表不及前值利空经济；字体粗细代表重要程度。

资料来源：Wind、方正中期期货研究院



CONTENT

目录

第一部分　全球重要宏观数据与事件解读

第二部分　本周和下周宏观日历表

第三部分　本周国内外金融市场表现情况

本周海外资本市场表现情况

方正中期期货 FOUNDER CIFCO FUTURES

本周海外大类资产涨跌情况					
资产类别	品种	单位	11月13日	11月20日	周度涨跌幅
大宗商品	伦敦金现	美元/盎司	3890.9	3569.8	-8.3%
	伦敦银现	美元/盎司	50.0	42.4	-15.3%
	LME3个月铜	美元/吨	13543.0	12235.0	-9.7%
	LME3个月铝	美元/吨	3016.0	2831.0	-6.1%
	LME3个月锌	美元/吨	3704.0	3502.0	-5.5%
	LME3个月镍	美元/吨	16210.0	15470.0	-4.6%
	布伦特原油	美元/桶	96.4	93.4	-3.1%
	CBOT大豆	美分/蒲式耳	1232.8	1220.5	-1.0%
	NYBOT 2号棉花	美分/磅	82.5	79.3	-3.9%
股市	标普500	点	7561.7	6910.4	-8.6%
	道琼斯	点	52347.6	48147.3	-8.0%
	纳斯达克	点	25136.3	22617.7	-10.0%
	伦敦金融时报100	点	10902.6	10346.3	-5.1%
	巴黎CAC40指数	点	8368.9	7927.8	-5.3%
	法兰克福DAX指数	点	26750.0	24802.8	-7.3%
	澳大利亚普通股指数	点	9204.5	8692.8	-5.6%
	日经225	点	61142.4	56436.7	-7.7%
	韩国综合指数	点	5290.5	4870.0	-7.9%
	恒生指数	点	23637.6	22410.8	-5.2%
债市	10年期美债收益率	%	5.2	4.9	-4.5%
	10年期德债收益率	%	3.4	3.3	-1.5%
外汇	美元指数	点	103.4	103.8	0.4%
	欧元兑美元		1.1	1.1	-0.5%
	英镑兑美元		1.3	1.3	-0.9%
	美元兑日元		159.7	158.5	-0.7%
	美元兑人民币		6.7	6.7	0.0%
波动率	VIX	%	19.3	35.9	86.0%
海运	BDI	点	2980.0	2898.0	-2.8%

资料来源：Wind、方正中期期货研究院

本周国内资本市场表现情况

资产类别	品种	单位	11月13日	11月20日	周度涨跌幅
贵金属&有色金属	黄金	元/克	839	766.48	-8.6%
	白银	元/千克	11985	10038	-16.2%
	铜	元/吨	105150	92400	-12.1%
	铝	元/吨	22610	21535	-4.8%
	锌	元/吨	24970	23930	-4.2%
	镍	元/吨	122170	117160	-4.1%
能源&化工	原油	元/桶	632.3	591	-6.5%
	低硫燃料油	元/吨	5126	4734	-7.6%
	沥青	元/吨	4432	4300	-3.0%
	纯碱	元/吨	1506	1492	-0.9%
	PTA	元/吨	6108	5924	-3.0%
	苯乙烯	元/吨	9140	8770	-4.0%
	聚丙烯	元/吨	9447	8770	-7.2%
	乙二醇	元/吨	5197	4894	-5.8%
	甲醇	元/吨	3266	3073	-5.9%
	尿素	元/吨	1747	1711	-2.1%
	PVC	元/吨	5069	4784	-5.6%
	纯碱	元/吨	993	951	-4.2%
	玻璃	元/吨	916	885	-3.4%
黑色系	焦煤	元/吨	1424.5	1398.5	-1.8%
	铁矿石	元/吨	669.5	652.5	-2.5%
农产品	豆油	元/吨	8793	8420	-4.2%
	棕榈油	元/吨	8961	8336	-7.0%
	生猪	元/吨	9965	9555	-4.1%
	棉花	元/吨	15545	15520	-0.2%
	黄大豆2号	元/吨	3904	3756	-3.8%
	天然橡胶	元/吨	19555	18690	-4.4%
新能源	工业硅	元/吨	8625	8530	-1.1%
	多晶硅	元/吨	34305	31890	-7.0%
	碳酸锂	元/吨	90580	90040	-0.6%
金融	中证1000	点	6276.8	5545.6	-11.6%
	沪深300	点	3956.6	3869	-2.2%
	2年期国债	元	102.636	102.64	0.0%
海运	欧线集运	点	2545.5	2779.5	9.2%

资料来源：Wind、方正中期期货研究院

本报告中的信息均源于公开资料，方正中期期货研究院对信息的准确性及完备性不作任何保证，也不保证所包含的信息和建议不会发生任何变更。

我们力求报告内容的客观、公正，但文中的观点、结论和建议仅供参考，报告中的信息和意见并不构成所述期货合约的买卖出价和征价，投资者据此作出的任何投资决策与本公司和作者无关，方正中期期货有限公司不承担因根据本报告操作而导致的损失，敬请投资者注意可能存在的交易风险。

本报告版权仅为方正中期期货研究院所有，未经书面许可，任何机构和个人不得以任何形式翻版、复制发布，如引用、转载、刊发，须注明出处为方正中期期货有限公司。

联系我们

方正中期期货 FOUNDER CIFCO FUTURES

总部业务部门

资产管理部
北京市朝阳区朝阳门南大街10号楼兆泰国际中心A座16层；联系电话010-85881312
期货研究院
北京市朝阳区朝阳门南大街10号楼兆泰国际中心A座16层；联系电话010-85881111
交易咨询部
北京市朝阳区朝阳门南大街10号楼兆泰国际中心A座16层；联系电话010-85881108
总部业务部
北京市朝阳区朝阳门南大街10号楼兆泰国际中心A座16层；联系电话010-85881292

分支机构信息

北京分公司
北京市西城区平安里西大街28号楼11层1101-6室；联系电话010-68518781
北京石景山分公司
北京市石景山区金府路32号院3号楼5层511室；联系电话010-66058401
北京朝阳分公司
北京市朝阳区朝阳门南大街10号楼13层1302-01；联系电话010-85881061
北京呼家楼分公司
北京市朝阳区东三环北路甲26号楼4层401等[168]套内5层508内A；联系电话010-62700212
河北分公司
河北省唐山市路北区金融中心A座2109、2110室；联系电话0315-5396886
保定分公司
河北省保定市高开区朝阳北大街1898号电谷源盛广场A座1406室；联系电话0312-3012016
南京分公司
南京市栖霞区紫东路2号紫东国际创意园东区G4栋206、207、208室；联系电话025-58061185
苏州分公司
江苏省苏州市工业园区通园路699号苏州港华大厦716室；联系电话0512-65162576
上海分公司
中国（上海）自由贸易试验区长柳路56-62（双）号5_6（04）室；联系电话021-50588179
常州分公司
常州市天宁区竹林西路19号天宁时代广场1号楼3102室；联系电话0519-86811201
湖北分公司
湖北省武汉市武昌区水果湖街道青鱼嘴社区中北路219号襄阳大厦一单元19楼（电梯编号22层）2202室；联系电话027-87267756
湖南第一分公司
湖南省长沙市雨花区芙蓉中路三段569号陆都小区湖南商会大厦26层2618、2619、2620、2621、2622、2623室；联系电话0731-84310906
湖南第二分公司
湖南省长沙市岳麓区观沙岭街道茶子山东路112号滨江金融中心二期T1栋5803-1、5804-1；联系电话0731-84118337
湖南第三分公司
湖南省长沙市芙蓉区黄兴中路168号；联系电话0731-85868397

联系我们

方正中期期货 FOUNDER CIFCO FUTURES

分支机构信息

深圳分公司
广东省深圳市福田区梅林街道梅都社区中康路128号卓越梅林中心广场（北区）2号楼806；联系电话0755-82521068

广东分公司
广州市天河区体育东路116号903单元；联系电话020-38783861

山东分公司
山东省青岛市崂山区香岭路1号4号楼1706户；联系电话0532-82020088

天津营业部
天津市河西区黑牛城道与太湖路交口太平金融大厦1-1-906；联系电话022-23559950

包头营业部
内蒙古自治区包头市青山区钢铁大街7号正翔国际S1-B8座1107；联系电话0472-5210710

邯郸营业部
河北省邯郸市丛台区中华北大街320-5号；联系电话0310-3053688

太原营业部
山西省太原市小店区长治路329号2幢1单元3层0301号；联系电话0351-5699806

西安营业部
陕西省西安市高新区唐延路35号2幢1单元10601室；联系电话029-68087606

上海自贸试验区分公司
中国（上海）自由贸易试验区南泉北路429号1502D室；联系电话021-58991278

宁波营业部
浙江省宁波市高新区扬帆广场8、20、32号5-1、5-2、5-34、5-35；联系电话0574-87096833

杭州营业部
浙江省杭州市萧山区宁围街道宝盛世纪中心1幢1801室；联系电话0571-86690056

南京洪武路营业部
江苏省南京市秦淮区洪武路359号1803、1804室；联系电话025-58065958

苏州东吴北路营业部
江苏省苏州市姑苏区东吴北路299号（吴中大厦9层902B、903室）；联系电话0512-65161340

扬州营业部
江苏省扬州市新城河路520号水利大厦附楼；联系电话0514-82990208

南昌营业部
江西省南昌市红谷滩区九龙大道1177号绿地国际博览城4号楼1419、1420室；联系电话0791-83881026

岳阳营业部
湖南省岳阳市岳阳楼区建湘路天伦国际11栋102号；联系电话0730-8831585

郴州营业部
湖南省郴州市苏仙区白鹿洞街道青年大道333号阳光瑞城1栋10楼1001、1002、1003、1004、1020号；联系电话0735-2812115

风险管理子公司

上海际丰投资管理有限责任公司
北京市朝阳区朝阳门南大街10号楼兆泰国际中心A座16层，联系电话010-85881188



方正中期期货有限公司
上海市静安区延平路69号延平大厦305-5室